

1ページ	: アセットマネジメントOne、議決権行使ガイドライン・判断基準を改定
2ページ	: 東京海上アセットマネジメント、議決権行使ガイドラインを改定
3～19ページ	: 森を歩けば ― 大量保有報告書の世界を散策
20ページ	: 機関投資家動向（「投資部門別売買状況」から）



## アセットマネジメントOne、議決権行使ガイドライン・判断基準を改定

✓ TSR基準等を見直すとともに、2027年4月改定予定事項も掲載

アセットマネジメントOneは2026年2月27日、議決権行使ガイドライン・判断基準の改定を公表しております。  
今回は、主に以下の各基準について改定されております。

### 1. 2026年4月総会より適用する事項

- ・ 取締役選任議案における業績基準の一つとして導入しているTSR基準について、短期的な株価変動による影響を軽減するため、対象企業を以下の通り見直し。

改定前:「1期、3期、5期いずれにおいても、東証プライム市場上場企業のTSR下位1/3分位未満」

改定後:「3期連続で東証プライム市場上場企業のTSR下位1/3分位未満」かつ「5期間TSRも下位1/3分位未満」

- ・ 資本政策に係る議案について、以下の内容が、なお書きとして追記されました。

「財団法人設立等に際して、時価と比較して有利な価格で第三者割当発行を行う場合は反対」

### 2. 2027年4月の導入を予定する事項

- ・ 取締役会の機関設計について、法定・任意を問わず、指名・報酬委員会が設置されていない場合、原則として代表取締役に反対票を投じることを予定(対象:TOPIX500構成銘柄)。
- ・ 取締役会の構成について、大株主出身者(※)を社外役員(社外取締役・社外監査役)候補者として上程した場合、原則として代表取締役に反対票を投じることを予定。

※持株比率10%以上の企業に過去10年以内に在籍していた者

詳細につきましては、下記URLからご確認ください。

「国内株式の議決権行使に関するガイドラインおよび議案判断基準」

[https://www.am-one.co.jp/img/company/16/kokunai\\_guideline\\_20260401.pdf](https://www.am-one.co.jp/img/company/16/kokunai_guideline_20260401.pdf)

「国内株式の議決権行使に関するガイドラインおよび議案判断基準(改定前からの変更点)」

[https://www.am-one.co.jp/img/company/16/kokunai\\_guideline\\_henkouten\\_20260401.pdf](https://www.am-one.co.jp/img/company/16/kokunai_guideline_henkouten_20260401.pdf)

「議決権行使ガイドライン・判断基準の改定について」

[https://www.am-one.co.jp/img/company/16/20260227\\_AMOne\\_newsrelease.pdf](https://www.am-one.co.jp/img/company/16/20260227_AMOne_newsrelease.pdf)



## 東京海上アセットマネジメント、議決権行使ガイドラインを改定

- ✓ 取締役会における女性構成比率を設定

東京海上アセットマネジメントは2026年4月から適用する、国内株式議決権行使ガイドラインを公表しました。改定された事項は下表(下線部)の通りです。

項目	改定後	改定前
取締役の選任 (多様性を求める基準)	取締役会において女性構成比率が <u>10%未満の場合、経営トップである</u> 取締役の選任に原則反対	取締役会において女性が1名以上 <u>選任されていない場合、経営トップである</u> 取締役の選任に原則反対

詳細につきましては、下記URLからご確認ください。

「国内株式議決権行使ガイドライン」

[https://www.tokiomarineam.co.jp/company/responsible\\_investment/mmjhh10000001aa8-att/proxy\\_voting\\_guidelines.pdf](https://www.tokiomarineam.co.jp/company/responsible_investment/mmjhh10000001aa8-att/proxy_voting_guidelines.pdf)

「新旧対照表(国内株式議決権行使ガイドラインおよび国内株式議決権行使ガイドライン附則)」

[https://www.tokiomarineam.co.jp/company/responsible\\_investment/mmjhh10000001aa8-att/oldnew\\_policy\\_guidelines.pdf](https://www.tokiomarineam.co.jp/company/responsible_investment/mmjhh10000001aa8-att/oldnew_policy_guidelines.pdf)

✓ アクティビストの提出状況は、引き続き新規・増加が優勢

【3月 月間サマリー】

	新規 5%超	増加	増減なし	減少	5%未満に 減少	合計	参照No.
< 全体 >	204	388	82	343	227	1244	

▼ 提出件数の上位3社(外資系資産運用機関グループ)

Evo Fund	4	8		31	3	46	76-121
FMR LLC	3	8	8	3	2	24	125-148
JPモルガン・アセット・マネジメント	4	11		7	1	23	181-203

▼ 注目の機関投資家 <50音順①>

3D Investment Partners Pte. Ltd.	1					1	1
AXIUM CAPITAL PTE. LTD.		8	1			9	17-25
Farallon Capital Management, L.L.C.		1				1	122
fundnote		7				7	152-158
LIM Advisors Limited				1	1	2	220-221
MI2	1			1		2	225-226
MIRI Capital Management LLC		1				1	228
NIPPON ACTIVE VALUE FUND PLC		3		1	1	5	234-238
Oasis Management Company Ltd.	3	9		1	1	14	246-259
SilverCape Investments Limited	2	6				8	309-316
UGSアセットマネジメント	1	2				3	343-345
ValueAct Capital Management, L. P.	1	1				2	350-351
アセット・バリュー・インベスターズ・リミテッド		6				6	378-383
ありあけキャピタル		1				1	401
いちごアセットマネジメント・インターナショナル		1				1	408
ヴァレックス・パートナーズ				1	1	2	424-425
エフィッシモ キャピタル マネージメント		6				6	445-450
エリオット・インベストメント・マネージメント・エルピー					1	1	451
カナメ・キャピタル・エルピー					1	1	458
シティインデックスイレブンス		5		1		6	541-546
シルチェスター・インターナショナル・インベスターズ・エルエルピー	1	1		2		4	557-560
シンフォニー・フィナンシャル・パートナーズ (シンガポール)ピーティーイー・リミテッド		1				1	561
ストラテジックキャピタル		7		1		8	569-576
ダルトン インベストメンツ インク		2				2	587-588
ダルトン・インベストメンツ・エルエルシー		1				1	589
光通信		34	2	10	5	51	810-860

## 【3月 月間サマリー】

	新規 5%超	増加	増減なし	減少	5%未満に 減少	合計	参照No.
< 全体 >	204	388	82	343	227	1244	

## ▼ 注目の機関投資家 &lt;50音順②&gt;

ひびき・バース・アドバイザーズ		2		2	1	5	624-628
ブランデス・インベストメント・パートナーズ・エル・ピー					1	1	664
みさき投資					1	1	689
南青山不動産				1		1	1066

## ▼ 4機関以上から報告書が提出された企業

INFORICH	3	3	1	1	3	11	26,27,209,216,524,530, 669,768,771,1052,1055 (6機関)
ラクスル	1		1	1	5	8	218,219,230,265,266, 670,759,1099(6機関)
カインス	1	2	1		3	7	124,540,730,738,789, 790,845(6機関)
MUTOHホールディングス	2	1			4	7	207,214,340,539,643, 1158,1229(5機関)
サンケイリアルエステート投資法人		4		1	2	7	205,211,519,544,545, 956,1168(5機関)
メイコー			1	2	2	5	701,772,887,904,994 (5機関)
Oneリート投資法人	1	1		5	1	8	384,385,392,393,895, 909,1038,1132(4機関)
北越コーポレーション	2	1	1	1	2	7	256,710,1017,1018,101 9,1020,1021(4機関)
ピーアールホールディングス	3				3	6	204,210,537,538,794, 1174(4機関)
花王		3		2	1	6	251,254,913,971,1138, 1194(4機関)
ソラスト	2	1		2		5	763,769,1026,1027,120 6 (4機関)
大同メタル工業	1			2	2	5	720,941,948,976, 1224(4機関)
TIS		2			2	4	131,408,647,1188 (4機関)
シークス					4	4	639,781,935,978 (4機関)
玉井商船	1				3	4	627,637,930,1073 (4機関)
栗林商船	2				2	4	806,873,931,1057 (4機関)
大日本印刷	3	1				4	663,722,921,1227 (4機関)
巴コーポレーション	2	2				4	32,693,875,955 (4機関)

No.	提出者	グループ区分(●)	証券コード	会社名	報告義務発生日	保有株券等の数	株券等保有割合	前回株券等保有割合	増減率
1	3D Investment Partners Pte. Ltd.		6952	カシオ計算機	2026/03/26	11,964,800	5.03%	-	
2	AAGS Investment, Inc.		8934	サンフロンティア不動産	2026/03/04	6,434,900	11.66%	11.66%	0.00%
3			2667	イメージワン	2025/06/04	1,113,700	10.31%	-	
4	abc		2667	イメージワン	2026/02/09	1,773,900	12.11%	11.98%	0.13%
5			2667	イメージワン	2026/02/12	1,612,600	11.04%	12.11%	-1.07%
6	AGC	●	8103	明和産業	2026/03/02	1,726,100	4.28%	7.18%	-2.90%
7	AIフュージョンキャピタルグループ		6181	タメニー	2026/03/27	17,988,000	40.00%	16.00%	24.00%
8	Akatsuki Capital Works		8746	unbanked	2026/02/18	1,949,771	14.37%	23.10%	-8.73%
9			8746	unbanked	2026/02/24	1,325,471	9.77%	14.37%	-4.60%
10	Anchor Capital Group		6867	リーダー電子	2026/03/31	0	0.00%	-	
11	ANRI		478A	フツパー	2026/03/26	593,900	5.88%	6.93%	-1.05%
12	AP PS IV Investment, Inc.		8051	山善	2026/03/03	18,132,800	15.98%	-	
13	AP60	●	156A	マテリアルグループ	2026/03/27	4,392,824	44.47%	-	
14			5707	東邦亜鉛	2026/03/16	3,639,600	21.30%	-	
15	Apricus Partners合同会社		5707	東邦亜鉛	2026/03/25	3,465,600	20.28%	21.30%	-1.02%
16	Asahicho		3161	アゼアス	2026/04/02	427,000	7.02%	6.02%	1.00%
17			4972	綜研化学	2026/03/04	2,099,000	12.64%	11.21%	1.43%
18			6794	フォスター電機	2026/03/04	5,328,700	21.31%	19.78%	1.53%
19			9702	アイ・エス・ピー	2026/03/13	821,800	7.17%	5.08%	2.09%
20			6794	フォスター電機	2026/03/19	5,615,600	22.46%	21.31%	1.15%
21	AXIUM CAPITAL PTE. LTD.		4320	CEホールディングス	2026/03/23	1,967,500	11.55%	10.54%	1.01%
22			4972	綜研化学	2026/03/23	2,477,500	14.92%	12.64%	2.28%
23			4320	CEホールディングス	2026/03/24	1,967,600	11.55%	11.55%	0.00%
24			6794	フォスター電機	2026/03/24	5,665,600	22.66%	22.46%	0.20%
25			5821	平河ヒューテック	2026/03/31	1,415,175	8.03%	5.92%	2.11%
26	BCJ-102	●	9338	INFORICH	2026/03/31	9,967,914	97.82%	-	
27		●	9338	INFORICH	2026/04/06	9,967,914	97.82%	97.82%	0.00%
28		●	285A	キオクシアホールディングス	2026/03/11	175,690,800	32.23%	36.86%	-4.63%
29	BCPE Pangea Cayman, L. P.	●	285A	キオクシアホールディングス	2026/03/12	158,772,300	29.13%	32.23%	-3.10%
30		●	285A	キオクシアホールディングス	2026/03/17	150,933,100	27.69%	29.13%	-1.44%
31		●	285A	キオクシアホールディングス	2026/03/18	149,433,100	27.42%	27.69%	-0.27%
32	Be Brave		1921	バコーボレーション	2026/03/06	2,485,700	7.35%	5.13%	2.22%
33			7254	ユニバンス	2026/03/30	1,422,300	6.08%	5.01%	1.07%
34	Blue Goats Capital	●	2656	ベクターホールディングス	2026/03/24	1,458,200	5.09%	-	
35	Blue Peak	●	3964	オーケネット	2026/03/28	5,352,629	11.15%	10.82%	0.33%
36	BREXA Next	●	333A	テクノマイル	2025/07/01	74,000	18.57%	18.57%	0.00%
37			2656	ベクターホールディングス	2026/03/09	23,699,700	47.83%	-	
38			6838	多摩川ホールディングス	2026/03/10	1,352,600	15.89%	16.95%	-1.06%
39			3358	Trailhead Global Holdings	2026/03/13	1,594,100	4.14%	6.11%	-1.97%
40			7615	京都きもの友禅ホールディングス	2026/03/13	7,524,100	26.25%	27.26%	-1.01%
41			3624	アクセルマーク	2026/03/17	13,868,000	40.64%	41.76%	-1.12%
42			6838	多摩川ホールディングス	2026/03/17	1,249,300	14.68%	15.89%	-1.21%
43			2656	ベクターホールディングス	2026/03/18	23,199,700	44.46%	47.83%	-3.37%
44	CANTOR FITZGERALD EUROPE		6838	多摩川ホールディングス	2026/03/18	1,099,300	12.92%	14.68%	-1.76%
45			7615	京都きもの友禅ホールディングス	2026/03/23	7,149,200	24.94%	26.25%	-1.31%
46			6838	多摩川ホールディングス	2026/03/24	1,008,800	11.85%	12.92%	-1.07%
47			6838	多摩川ホールディングス	2026/03/25	907,100	10.66%	11.85%	-1.19%
48			6838	多摩川ホールディングス	2026/03/27	815,000	9.58%	10.66%	-1.08%
49			2656	ベクターホールディングス	2026/03/30	22,591,900	43.29%	44.46%	-1.17%
50			3556	リネットジャパングループ	2026/03/30	1,575,200	9.73%	-	
51			6838	多摩川ホールディングス	2026/04/02	695,000	8.17%	9.58%	-1.41%
52			2656	ベクターホールディングス	2026/04/03	22,019,700	42.20%	43.29%	-1.09%
53	Catalyst Art Investments		2437	Shinwa Wise Holdings	2026/03/31	3,669,019	33.30%	33.30%	0.00%
54	DBJコーポレート・メザニン・パートナーズ		5202	日本板硝子	2026/03/24	25,339,633	17.80%	-	
55	DEN		3174	ハピネス・アンド・ディ	2026/01/21	135,000	4.51%	5.89%	-1.38%
56	DIC		4626	太陽ホールディングス	2026/03/31	22,469,200	19.23%	19.48%	-0.25%
57		●	5992	中央発條	2026/03/02	3,466,800	13.57%	12.57%	1.00%
58		●	7769	リズム	2026/03/03	480,900	5.74%	6.00%	-0.26%
59		●	3513	イチカフ	2026/03/04	256,000	5.15%	-	
60		●	4112	保土谷化学工業	2026/03/04	1,734,300	10.31%	9.16%	1.15%
61		●	4229	群栄化学工業	2026/03/12	463,300	5.15%	-	
62		●	4404	ミヨシ油脂	2026/03/23	680,600	6.60%	5.52%	1.08%
63	DOE5パーセント	●	3512	日本フェルト	2026/03/24	918,100	5.01%	-	
64		●	3954	昭和ボックス	2026/03/24	331,900	7.46%	6.34%	1.12%
65		●	3513	イチカフ	2026/03/26	308,900	6.22%	5.15%	1.07%
66		●	4620	藤倉化成	2026/03/26	1,936,600	6.28%	5.01%	1.27%
67		●	4229	群栄化学工業	2026/03/27	553,900	6.16%	5.15%	1.01%
68		●	4027	テイカ	2026/03/30	1,472,900	6.16%	5.03%	1.13%
69		●	4112	保土谷化学工業	2026/03/31	1,924,500	11.44%	10.31%	1.13%
70	Eight Roads Ventures Japan II LP		520A	ジェイファーマ	2026/03/25	1,940,000	10.88%	-	
71	Electronic Gaming Development Company		9697	カブコン	2026/03/10	26,788,500	5.03%	-	
72			9697	カブコン	2026/04/02	32,186,900	6.04%	5.03%	1.01%
73			7067	プランディングテクノロジー	2026/03/03	96,700	6.04%	5.03%	1.01%
74	EPARK		9341	GENOVA	2026/03/25	1,075,000	6.03%	5.02%	1.01%
75			3974	SCAT	2026/03/30	448,100	8.55%	7.55%	1.00%

No.	提出者	グループ区分(●)	証券コード	会社名	報告義務発生日	保有株券等の数	株券等保有割合	前回株券等保有割合	増減率	
76	Evo Fund	●	7603	ジーエット	2026/02/26	2,562,000	9.95%	-	-	
77		●	3189	ANAPホールディングス	2026/03/02	34,132,000	32.70%	29.15%	3.55%	
78		●	3672	オルトプラス	2026/03/02	68,971,500	33.20%	33.59%	-0.39%	
79		●	4596	窪田製薬ホールディングス	2026/03/02	48,400,000	23.56%	21.91%	1.65%	
80		●	5129	FIXER	2026/03/02	4,200,000	19.08%	16.35%	2.73%	
81		●	8254	さいか屋	2026/03/02	1,186,000	12.58%	10.46%	2.12%	
82		●	2721	ジェイホールディングス	2026/03/03	8,532,900	32.40%	33.02%	-0.62%	
83		●	4596	窪田製薬ホールディングス	2026/03/03	42,483,800	21.31%	23.56%	-2.25%	
84		●	3840	パス	2026/03/04	900,000	1.09%	27.89%	-26.80%	
85		●	4596	窪田製薬ホールディングス	2026/03/04	38,762,600	19.84%	21.31%	-1.47%	
86		●	4596	窪田製薬ホールディングス	2026/03/05	35,468,900	18.53%	19.84%	-1.31%	
87		●	4883	モダリス	2026/03/05	8,360,000	8.26%	9.63%	-1.37%	
88		●	3133	海帆	2026/03/09	57,019,300	33.36%	-	-	
89		●	4596	窪田製薬ホールディングス	2026/03/09	33,499,000	17.66%	18.53%	-0.87%	
90		●	4596	窪田製薬ホールディングス	2026/03/11	31,166,100	16.59%	17.66%	-1.07%	
91		●	4884	クリンゲルファーマ	2026/03/11	1,507,800	15.35%	16.21%	-0.86%	
92		●	6699	ダイヤモンドエレクトリックホールディングス	2026/03/11	7,460,300	29.89%	30.57%	-0.68%	
93		●	7138	TORICO	2026/03/12	10,501,700	29.73%	30.09%	-0.36%	
94		●	2721	ジェイホールディングス	2026/03/13	8,335,300	31.78%	32.40%	-0.62%	
95		●	4596	窪田製薬ホールディングス	2026/03/16	29,426,200	15.81%	16.59%	-0.78%	
96		●	5341	ASAHI EITOホールディングス	2026/03/16	5,644,500	31.03%	31.42%	-0.39%	
97		●	6731	ピクセラ	2026/03/16	299,955,000	42.70%	-	-	
98		●	2721	ジェイホールディングス	2026/03/17	8,116,800	31.06%	31.78%	-0.72%	
99		●	3189	ANAPホールディングス	2026/03/17	3,693,000	8.48%	32.70%	-24.22%	
100		●	6699	ダイヤモンドエレクトリックホールディングス	2026/03/17	7,214,800	29.27%	29.89%	-0.62%	
101		●	6699	ダイヤモンドエレクトリックホールディングス	2026/03/18	6,415,900	26.90%	29.27%	-2.37%	
102		●	6731	ピクセラ	2026/03/18	288,652,700	42.42%	42.70%	-0.28%	
103		●	8254	さいか屋	2026/03/18	1,093,900	11.68%	12.58%	-0.90%	
104		●	4596	窪田製薬ホールディングス	2026/03/19	27,569,200	14.97%	15.81%	-0.84%	
105		●	7138	TORICO	2026/03/19	10,123,100	28.82%	29.73%	-0.91%	
106		●	3133	海帆	2026/03/25	55,844,000	32.94%	33.36%	-0.42%	
107		●	6659	メディアリンクス	2026/03/25	4,000,000	4.88%	5.79%	-0.91%	
108		●	6731	ピクセラ	2026/03/25	286,200,000	44.46%	42.42%	2.04%	
109		●	2721	ジェイホールディングス	2026/03/27	8,013,900	30.93%	31.06%	-0.13%	
110		●	4883	モダリス	2026/03/27	7,120,000	7.13%	8.26%	-1.13%	
111		●	3189	ANAPホールディングス	2026/03/30	53,693,000	37.41%	8.48%	28.93%	
112		●	4591	リボミック	2026/03/30	23,533,000	23.93%	24.93%	-1.00%	
113		●	4596	窪田製薬ホールディングス	2026/03/30	25,820,000	14.14%	14.97%	-0.83%	
114		●	6573	CRAVIA	2026/03/30	38,000,000	31.23%	-	-	
115		●	7138	TORICO	2026/03/30	9,600,000	27.46%	28.82%	-1.36%	
116		●	254A	AIFュージョンキャピタルグループ	2026/03/30	500,000	4.67%	7.76%	-3.09%	
117		●	3672	オルトプラス	2026/03/31	61,340,000	29.67%	33.20%	-3.53%	
118		●	6573	CRAVIA	2026/03/31	40,870,000	33.67%	31.23%	2.44%	
119		●	6731	ピクセラ	2026/03/31	28,155,150	43.74%	44.46%	-0.72%	
120		●	7603	ジーエット	2026/03/31	33,177,900	24.91%	9.95%	14.96%	
121		●	9878	セキド	2026/03/31	1,927,800	28.63%	29.48%	-0.85%	
122		Farallon Capital Management, L. L. C.		9072	ニッコンホールディングス	2026/03/26	29,088,700	23.00%	19.72%	3.28%
123		FIL Investment Management (Hong Kong) Limited		4449	ギフトィ	2026/03/31	1,879,000	6.31%	5.16%	1.15%
124		Flowers	●	4556	カインズ	2026/03/25	4,163,919	91.34%	-	-
125		FMR LLC		1723	日本電技	2026/03/13	1,548,523	9.45%	9.25%	0.20%
126				2157	コシダカホールディングス	2026/03/13	7,061,909	8.43%	8.43%	0.00%
127				2292	エスフーズ	2026/03/13	2,049,348	6.35%	6.35%	0.00%
128				2742	ハローズ	2026/03/13	2,147,484	10.00%	10.00%	0.00%
129				2935	ピックルスホールディングス	2026/03/13	925,149	7.19%	7.19%	0.00%
130				3371	ソフトクリエイトホールディングス	2026/03/13	1,404,500	5.10%	-	-
131				3626	TIS	2026/03/13	7,215,052	3.16%	5.15%	-1.99%
132				3916	デジタル・インフォメーション・テクノロジー	2026/03/13	2,150,000	6.93%	5.16%	1.77%
133				4396	システムサポートホールディングス	2026/03/13	1,057,957	5.09%	-	-
134				4432	ウイングアーク1st	2026/03/13	2,549,731	7.28%	7.85%	-0.57%
135				6277	ホソカワミクロン	2026/03/13	960,093	6.10%	5.01%	1.09%
136				6432	竹内製作所	2026/03/13	3,277,979	6.69%	6.68%	0.01%
137				7085	カーブスホールディングス	2026/03/13	9,351,107	9.96%	9.96%	0.00%
138				7607	進和	2026/03/13	1,063,574	7.70%	7.68%	0.02%
139				7679	薬王堂ホールディングス	2026/03/13	1,974,002	10.00%	10.00%	0.00%
140				9759	NSD	2026/03/13	5,017,737	5.83%	7.11%	-1.28%
141				9842	アークランズ	2026/03/13	5,649,655	8.73%	8.75%	-0.02%
142				9974	ベルク	2026/03/13	2,085,769	10.00%	10.00%	0.00%
143				215A	タイミー	2026/03/13	3,069,347	3.05%	5.64%	-2.59%
144			3179	シュッピン	2026/03/31	1,926,654	9.02%	8.52%	0.50%	
145			3771	システムリサーチ	2026/03/31	1,671,982	10.00%	10.00%	0.00%	
146			6089	ウイルグループ	2026/03/31	2,302,079	9.96%	9.86%	0.10%	
147			6199	セラク	2026/03/31	703,800	5.13%	-	-	
148			6361	荏原製作所	2026/03/31	27,908,144	6.10%	5.04%	1.06%	
149		Francis Capital Inc		5820	三ツ星	2026/03/06	3,180,000	45.56%	48.31%	-2.75%
150			5820	三ツ星	2026/03/12	3,180,000	46.63%	45.56%	1.07%	
151		Fun&Creative	●	4448	kubell	2026/02/20	22,312,051	52.78%	53.29%	-0.51%
152		fundnote		6958	日本シイエムケイ	2026/03/02	8,752,100	12.28%	11.20%	1.08%
153				6928	エノモト	2026/03/04	750,600	10.93%	9.93%	1.00%
154				6958	日本シイエムケイ	2026/03/04	9,558,100	13.41%	12.28%	1.13%
155				6470	大豊工業	2026/03/13	2,531,600	8.68%	5.54%	3.14%
156				9726	KNT-CTホールディングス	2026/03/13	1,717,500	6.28%	5.25%	1.03%
157				6928	エノモト	2026/03/30	829,000	12.08%	10.93%	1.15%
158			6958	日本シイエムケイ	2026/03/30	10,311,000	14.46%	13.41%	1.05%	
159		GLOBAL MANAGEMENT PARTNERS LIMITED	●	5990	スーパーツール	2026/03/04	449,600	19.00%	17.86%	1.14%
160		Goodhart Partners LLP		6458	新晃工業	2026/03/09	3,446,400	4.75%	5.77%	-1.02%
161				3762	テクマトリックス	2026/03/10	2,292,500	5.15%	6.15%	-1.00%
162				6918	アパールデータ	2026/03/11	613,400	9.63%	10.64%	-1.01%
163				3687	フィックスターズ	2026/03/26	2,941,900	8.75%	9.90%	-1.15%

No.	提出者	グループ区分(●)	証券コード	会社名	報告義務発生日	保有株券等の数	株券等保有割合	前回株券等保有割合	増減率
164	GRANDA MAGIC LIMITED		8202	ラオックスホールディングス	2023/02/09	27,783,826	29.76%	45.74%	-15.98%
165			4443	Sansan	2026/03/02	10,352,800	8.17%	9.22%	-1.05%
166	Greenoaks Capital Partners LLC		4443	Sansan	2026/03/10	8,979,700	7.09%	8.17%	-1.08%
167			4443	Sansan	2026/03/26	7,628,700	6.02%	7.09%	-1.07%
168	IHI		8093	極東貿易	2026/03/06	771,160	6.35%	5.94%	0.41%
169	IXGS, Inc.		9206	スターフライヤー	2026/03/10	5,500	0.15%	16.18%	-16.03%
170	JA三井エナジーソリューションズ		509A	グリーンライト・再エネインフラ投資法人	2026/03/10	5,000	7.09%	-	-
171			3803	イメージ情報開発	2026/03/05	733,700	21.70%	4.81%	16.89%
172			3803	イメージ情報開発	2026/03/11	696,500	20.60%	21.70%	-1.10%
173			3803	イメージ情報開発	2026/03/13	629,400	18.61%	20.60%	-1.99%
174	JBFアドバイザー		3803	イメージ情報開発	2026/03/16	690,900	20.43%	18.59%	1.84%
175			3803	イメージ情報開発	2026/03/19	728,300	21.54%	-	-
176			3803	イメージ情報開発	2026/03/23	765,900	22.65%	21.54%	1.11%
177			3803	イメージ情報開発	2026/03/24	812,000	24.01%	22.65%	1.36%
178			3803	イメージ情報開発	2026/03/26	0	0.00%	24.01%	-24.01%
179	JFL Aホールディングス		9973	KOZOホールディングス	2026/03/05	16,085,011	5.46%	6.87%	-1.41%
180	JICベンチャー・グロース・インベストメント		520A	ジェイファーマ	2026/03/25	2,021,325	11.34%	-	-
181		●	7014	名村造船所	2026/03/10	6,805,922	9.80%	10.46%	-0.66%
182		●	2585	ライフリンク カンパニー	2026/03/13	4,847,774	9.26%	9.33%	-0.07%
183		●	5444	大和工業	2026/03/13	4,074,899	6.57%	6.38%	0.19%
184		●	5838	楽天銀行	2026/03/13	10,221,407	5.86%	5.30%	0.56%
185		●	5857	AREホールディングス	2026/03/13	5,681,376	6.54%	8.43%	-1.89%
186		●	6016	ジャパンエンジンコーポレーション	2026/03/13	559,870	6.67%	6.54%	0.13%
187		●	6269	三井海洋開発	2026/03/13	4,802,094	7.03%	6.43%	0.60%
188		●	7003	三井E&S	2026/03/13	6,441,509	6.25%	7.31%	-1.06%
189		●	7014	名村造船所	2026/03/13	6,662,122	9.59%	9.80%	-0.21%
190		●	8697	日本取引所グループ	2026/03/13	70,837,118	6.87%	6.22%	0.65%
191		●	8795	T&Dホールディングス	2026/03/13	25,444,453	5.21%	-	-
192	JPモルガン・アセット・マネジメント		9962	ミスミグループ本社	2026/03/13	14,371,053	5.04%	-	-
193		●	2585	ライフリンク カンパニー	2026/03/31	4,957,200	9.47%	9.26%	0.21%
194		●	5444	大和工業	2026/03/31	4,089,574	6.60%	6.57%	0.03%
195		●	5838	楽天銀行	2026/03/31	10,343,243	5.93%	5.86%	0.07%
196		●	5857	AREホールディングス	2026/03/31	6,149,733	6.88%	6.54%	0.34%
197		●	6269	三井海洋開発	2026/03/31	4,341,378	6.35%	7.03%	-0.68%
198		●	7003	三井E&S	2026/03/31	5,782,790	5.61%	6.25%	-0.64%
199		●	7014	名村造船所	2026/03/31	6,862,967	9.88%	9.59%	0.29%
200		●	7936	アシックス	2026/03/31	37,721,737	5.14%	-	-
201		●	8136	サンリオ	2026/03/31	65,417,017	5.12%	-	-
202		●	8795	T&Dホールディングス	2026/03/31	26,532,274	5.44%	5.21%	0.23%
203		●	9962	ミスミグループ本社	2026/03/31	11,878,339	4.17%	5.04%	-0.87%
204		●	1726	ビーアールホールディングス	2026/03/13	2,941,396	6.42%	-	-
205		●	2972	サンケイリアルエステート投資法人	2026/03/13	37,204	7.96%	5.41%	2.55%
206		●	6890	フェロテック	2026/03/13	3,079,814	6.46%	-	-
207		●	7999	MUTOHホールディングス	2026/03/13	400,953	7.93%	6.84%	1.09%
208		●	8595	ジャフコ グループ	2026/03/13	3,039,088	5.60%	-	-
209		●	9338	INFORICH	2026/03/13	840,507	8.55%	6.13%	2.42%
210	JPモルガン証券		1726	ビーアールホールディングス	2026/03/31	0	0.00%	6.42%	-6.42%
211		●	2972	サンケイリアルエステート投資法人	2026/03/31	17,062	3.65%	7.96%	-4.31%
212		●	3661	エムアップホールディングス	2026/03/31	3,726,404	5.11%	-	-
213		●	7777	スリー・ディー・マトリックス	2026/03/31	6,744,181	5.40%	-	-
214		●	7999	MUTOHホールディングス	2026/03/31	0	0.00%	7.93%	-7.93%
215		●	8595	ジャフコ グループ	2026/03/31	2,898,141	5.34%	5.60%	-0.26%
216		●	9338	INFORICH	2026/03/31	723,030	7.31%	8.55%	-1.24%
217	KDDI		3634	ソケット	2026/03/27	66,000	2.66%	11.68%	-9.02%
218	Keyrock Capital Management Limited		4384	ラクスル	2026/02/24	5,194,900	8.52%	8.74%	-0.22%
219			4384	ラクスル	2026/03/10	0	0.00%	8.52%	-8.52%
220	LIM Advisors Limited		6327	北川精機	2026/03/06	736,200	8.71%	10.31%	-1.60%
221			6327	北川精機	2026/03/13	253,600	3.00%	8.71%	-5.71%
222	Long Corridor Asset Management Limited		4564	オンコセラピー・サイエンス	2026/03/19	39,600,000	9.36%	10.61%	-1.25%
223	M&Gインベストメント・マネジメント・リミテッド	●	4587	ペプチドリーム	2026/03/13	12,404,501	9.54%	8.50%	1.04%
224	MAGO CREATION		7523	アールピバン	2026/03/26	654,900	7.19%	-	-
225	MI2	●	5210	日本山村硝子	2026/03/03	587,700	5.27%	6.97%	-1.70%
226		●	4246	ダイキョーニシカワ	2026/03/27	3,610,700	5.09%	-	-
227	Mint Town		7138	TORICO	2026/03/17	3,442,000	21.95%	23.04%	-1.09%
228	MIRI Capital Management LLC		8624	いちよし証券	2026/03/18	5,868,400	15.47%	13.65%	1.82%
229	Motherson Global Investments B. V.	●	7229	ユタカ技研	2026/03/10	11,730,867	79.16%	-	-
230	MY. Alpha Management HK Advisors Limited		4384	ラクスル	2026/03/10	0	0.00%	5.08%	-5.08%
231	NANKAI	●	1850	南海辰村建設	2026/04/01	17,919,150	62.14%	-	-
232	NEXYZ. Group	●	6176	プランジスタ	2026/03/09	7,564,660	51.90%	48.47%	3.43%
233	NGK		9551	メタウォーター	2026/04/01	8,620,000	19.48%	19.10%	0.38%
234		●	3593	ホギメディカル	2026/03/02	0	0.00%	26.38%	-26.38%
235		●	8291	日産東京販売ホールディングス	2026/03/02	3,864,000	6.49%	7.29%	-0.80%
236	NIPPON ACTIVE VALUE FUND PLC	●	3302	帝国繊維	2026/03/03	2,787,400	10.10%	9.07%	1.03%
237		●	3950	ザ・バック	2026/03/06	4,204,400	7.04%	6.03%	1.01%
238		●	8291	日産東京販売ホールディングス	2026/03/09	3,990,800	6.70%	6.49%	0.21%
239	NIPPON EXPRESSホールディングス		4690	日本パレットプール	2026/03/17	0	0.00%	11.11%	-11.11%
240	NOMURA INTERNATIONAL PLC		2389	デジタルホールディングス	2026/03/13	1,003,884	5.38%	-	-
241		●	202A	豆蔵	2026/03/13	38,200	0.24%	5.60%	-5.36%
242		●	8705	日産証券グループ	2026/03/23	24,014,000	43.64%	43.64%	0.00%
243	NSHD		8705	日産証券グループ	2026/04/01	24,014,000	43.64%	37.83%	5.81%
244			8742	小林洋行	2026/04/06	760,200	6.06%	5.01%	1.05%
245	NTTデータ		3850	エヌ・ティ・ティ・データ・イントラマート	2026/03/27	1,059,400	21.38%	23.76%	-2.38%

No.	提出者	グループ区分(●)	証券コード	会社名	報告義務発生日	保有株券等の数	株券等保有割合	前回株券等保有割合	増減率	
246	Oasis Management Company Ltd.		2371	カカコム	2026/03/03	15,742,355	7.94%	5.23%	2.71%	
247			9072	ニッコンホールディングス	2026/03/03	14,616,792	11.56%	9.26%	2.30%	
248			6594	ニデック	2026/03/04	80,322,406	6.74%	-	-	
249			2371	カカコム	2026/03/10	23,999,039	12.11%	7.94%	4.17%	
250			9468	KADOKAWA	2026/03/12	13,197,300	8.86%	-	-	
251			4452	花王	2026/03/13	44,926,656	9.90%	6.64%	3.26%	
252			6707	サンケン電気	2026/03/13	1,959,700	9.37%	7.81%	1.56%	
253			9468	KADOKAWA	2026/03/16	14,893,100	10.00%	8.86%	1.14%	
254			4452	花王	2026/03/18	56,639,956	12.49%	9.90%	2.59%	
255			9468	KADOKAWA	2026/03/18	17,655,800	11.85%	10.00%	1.85%	
256			3865	北越コーポレーション	2026/03/23	9,030,000	4.80%	9.92%	-5.12%	
257			9468	KADOKAWA	2026/03/23	20,500,400	13.76%	11.85%	1.91%	
258			5423	東京製鐵	2026/03/26	6,884,398	6.25%	-	-	
259			4626	太陽ホールディングス	2026/03/31	17,384,460	14.88%	14.89%	-0.01%	
260		Old Peak Group Ltd.	●	6018	阪神内燃機工業	2026/03/03	352,100	10.84%	9.82%	1.02%
261			●	6018	阪神内燃機工業	2026/03/13	386,700	11.90%	10.84%	1.06%
262			●	5971	共和工業所	2026/03/24	96,500	7.10%	6.10%	1.00%
263		PKSHA Technology	●	2978	ツクルバ	2026/03/16	980,700	8.36%	-	-
264		Prolight Corporation Limited		5216	倉元製作所	2026/04/01	15,430,655	29.83%	27.68%	2.15%
265	R1	●	4384	ラクスル	2026/03/10	52,801,440	86.13%	-	-	
266		●	4384	ラクスル	2026/03/11	52,801,440	86.13%	86.13%	0.00%	
267	Roodhalsgans 1	●	202A	豆蔵	2026/03/10	15,747,658	95.15%	-	-	
268		●	202A	豆蔵	2026/03/17	15,747,658	95.15%	95.15%	0.00%	
269		●	202A	豆蔵	2026/03/26	16,550,200	100.00%	95.15%	4.85%	
270		●	202A	豆蔵	2026/04/01	16,550,200	100.00%	100.00%	0.00%	
271	RUSSELL INVESTMENTS IMPLEMENTATION SERVICES, LLC		9416	ビジョン	2026/03/31	2,088,800	4.10%	5.10%	-1.00%	
272	RアンドLホールディングス	●	7868	広済堂ホールディングス	2026/03/25	51,879,630	31.57%	30.05%	1.52%	
273	SAAFホールディングス		264A	Schoo	2026/03/16	1,249,200	9.83%	-	-	
274			264A	Schoo	2026/03/26	2,394,000	18.83%	9.83%	9.00%	
275	SAO III GP Ltd.	●	3010	ボラリス・ホールディングス	2026/03/18	173,864,465	74.33%	76.86%	-2.53%	
276	SBINM合同会社	●	6176	プランジスタ	2026/03/27	1,272,934	8.73%	9.03%	-0.30%	
277	SBIアセットマネジメント	●	7874	レック	2026/03/13	1,913,772	5.01%	-	-	
278		●	1429	日本アクア	2026/03/31	1,198,341	3.45%	5.35%	-1.90%	
279		●	6387	サムコ	2026/03/31	247,221	3.07%	5.15%	-2.08%	
280	SBIインベストメント	●	190A	Chordia Therapeutics	2026/03/06	17,376,670	20.04%	20.95%	-0.91%	
281		●	278A	Terra Drone	2026/03/11	490,392	5.05%	5.38%	-0.33%	
282		●	149A	シンカ	2026/03/27	248,672	7.74%	9.22%	-1.48%	
283		●	190A	Chordia Therapeutics	2026/03/27	16,171,970	18.65%	20.04%	-1.39%	
284		●	149A	シンカ	2026/03/30	156,872	4.88%	7.74%	-2.86%	
285		●	3691	デジタルプラス	2026/03/27	403,200	9.04%	10.10%	-1.06%	
286	SBIホールディングス	●	4676	フジ・メディア・ホールディングス	2026/03/12	10,484,000	6.20%	-	-	
287		●	8303	SBI新生銀行	2026/03/19	631,700,000	70.54%	70.54%	0.00%	
288	SBI証券		4571	NANO ホールディングス	2026/03/05	31,025,300	28.11%	29.35%	-1.24%	
289			1491	中外航業	2026/03/13	143,200	0.99%	7.80%	-6.81%	
290			2721	ジェイホールディングス	2026/03/13	553,115	5.63%	-	-	
291			2788	アップルインターナショナル	2026/03/13	221,884	1.60%	6.36%	-4.76%	
292			4265	Institution for a Global Society	2026/03/13	259,796	5.45%	-	-	
293			4813	ACCCESS	2026/03/13	2,098,800	5.25%	5.25%	0.00%	
294			6181	タメニー	2026/03/13	145,600	0.45%	8.67%	-8.22%	
295			6568	神戸天然物化学	2026/03/13	246,200	3.16%	5.56%	-2.40%	
296			7777	スリー・ディ・マトリックス	2026/03/13	6,239,400	5.03%	5.33%	-0.30%	
297			4571	NANO ホールディングス	2026/03/27	29,837,200	27.04%	28.11%	-1.07%	
298			2137	光ハイツ・ヴェラス	2026/03/31	103,500	4.95%	7.64%	-2.69%	
299			2721	ジェイホールディングス	2026/03/31	602,515	6.12%	5.63%	0.49%	
300			4120	スガイ化学工業	2026/03/31	47,527	3.46%	7.15%	-3.69%	
301			4265	Institution for a Global Society	2026/03/31	27,196	0.57%	5.45%	-4.88%	
302		6786	RVH	2026/03/31	1,591,700	6.29%	6.05%	0.24%		
303		7777	スリー・ディ・マトリックス	2026/03/31	6,240,400	4.99%	5.33%	-0.34%		
304		7831	ウエルコホールディングス	2026/03/31	151,810	0.98%	5.00%	-4.02%		
305		9212	Green Earth Institute	2026/03/31	75,300	0.66%	5.66%	-5.00%		
306	Seacastle Singapore Pte. Ltd		8783	abc	2026/03/10	21,203,400	39.59%	36.47%	3.12%	
307			8783	abc	2026/04/06	20,511,200	38.63%	39.59%	-0.96%	
308	SFプロパティマネジメント	●	9270	パリュエンスホールディングス	2026/03/23	7,985,600	57.34%	57.34%	0.00%	
309	SilverCape Investments Limited		3776	ブロードバンドタワー	2026/03/03	8,648,300	14.00%	12.40%	1.60%	
310			3776	ブロードバンドタワー	2026/03/04	9,266,400	15.00%	14.00%	1.00%	
311			7347	マーキュリアホールディングス	2026/03/04	2,414,000	11.20%	10.05%	1.15%	
312			3927	フーバープレイン	2026/03/13	285,800	5.10%	-	-	
313			3927	フーバープレイン	2026/03/19	402,500	7.18%	5.10%	2.08%	
314			4493	サイバーセキュリティクラウド	2026/03/24	675,400	6.50%	-	-	
315			4493	サイバーセキュリティクラウド	2026/03/26	831,400	8.00%	6.50%	1.50%	
316			4493	サイバーセキュリティクラウド	2026/03/31	987,100	9.50%	8.00%	1.50%	
317		SIO International Holdings Limited	●	6753	シャープ	2026/03/06	85,884,845	13.20%	13.20%	0.00%
318			●	6753	シャープ	2026/03/30	65,373,800	10.05%	13.20%	-3.15%
319	SMBC日興証券	●	6357	三精テクノロジー	2026/03/09	1,881,543	9.73%	10.75%	-1.02%	
320			7686	ひとまいる	2026/03/09	3,908,300	11.85%	-	-	
321		●	3180	ビューティガレージ	2026/03/13	925,361	7.26%	5.59%	1.67%	
322		●	7721	東京計器	2026/03/13	1,279,399	7.49%	8.58%	-1.09%	
323		●	7990	グロープライド	2026/03/13	1,508,320	6.62%	5.17%	1.45%	
324		●	8052	椿本興業	2026/03/13	1,010,228	5.18%	-	-	
325		●	8860	フジ住宅	2026/03/13	2,509,770	6.81%	-	-	
326		●	9536	西部ガスホールディングス	2026/03/13	1,971,303	5.30%	-	-	
327		●	9788	ナック	2026/03/13	2,532,644	5.43%	5.90%	-0.47%	
328		●	7552	ハビネット	2026/03/24	5,498,244	11.43%	10.26%	1.17%	
329	●	4935	リベルタ	2026/03/30	7,865,200	20.85%	-	-		
330	●	8052	椿本興業	2026/03/31	667,428	3.42%	5.18%	-1.76%		
331	●	8860	フジ住宅	2026/03/31	1,385,100	3.76%	6.81%	-3.05%		
332	Soul Ventures Holdings Limited		8783	abc	2026/02/26	7,177,100	17.35%	-	-	
333	SpicyCompany		4316	ピーマップ	2026/03/26	148,000	4.22%	9.56%	-5.34%	
334	SPRING		551A	IZUMIグループ	2026/03/31	1,786,380	35.35%	-	-	
335	Sumo Japan Ventures Segregated Portfolio of Fundviews SPC Ltd.		3845	アイブリークモバイル	2026/03/05	0	0.00%	15.74%	-15.74%	

No.	提出者	グループ区分(●)	証券コード	会社名	報告義務発生日	保有株券等の数	株券等保有割合	前回株券等保有割合	増減率
336	T. Rowe Price Associates, Inc.	●	2229	カルビー	2026/03/13	6,408,998	4.79%	5.89%	-1.10%
337	The Trustees of Columbia University in the City of New York		3010	ボラリス・ホールディングス	2026/03/18	23,159,988	9.90%	7.95%	1.95%
338			524A	田村ビルズグループ	2026/03/25	350,000	35.00%	-	-
339	TMR	●	524A	田村ビルズグループ	2026/03/25	999,800	99.98%	-	-
340	Tokyo-1GP	●	7999	MUTOHホールディングス	2026/03/23	0	0.00%	37.84%	-37.84%
341	TOTAL NETWORK HOLDINGS		3121	マーチャント・バンカーズ	2026/02/06	4,474,300	14.07%	15.07%	-1.00%
342	LIMITED		3121	マーチャント・バンカーズ	2026/02/10	3,203,200	10.07%	14.07%	-4.00%
343			2207	meito	2026/03/04	902,600	5.22%	-	-
344	UGSアセットマネジメント		2207	meito	2026/03/13	1,044,200	6.27%	5.00%	1.27%
345			2207	meito	2026/03/31	1,218,800	7.32%	6.27%	1.05%
346	UH Partners 2	●	4651	サニックスホールディングス	2026/03/31	7,914,900	16.18%	16.18%	0.00%
347	ULTIMATE CLASSIC INVESTMENT LLC		195A	MUSCAT GROUP	2026/03/05	373,500	11.03%	-	-
348	UMK	●	7635	杉田エース	2026/03/16	4,929,441	91.73%	91.73%	0.00%
349	UNIVA Group Investments Limited		3113	UNIVA・Oakホールディングス	2026/04/01	12,605,633	13.51%	-	-
350		●	6454	マックス	2026/03/05	3,400,000	7.31%	-	-
351	ValueAct Capital Management, L. P.	●	3994	マネーフォワード	2026/03/16	7,992,100	14.39%	9.53%	4.86%
352			5621	ヒューマンテック/ロジーズ	2026/03/13	638,300	6.65%	5.54%	1.11%
353	VIS Advisors, LP		5621	ヒューマンテック/ロジーズ	2026/03/26	737,000	7.68%	6.65%	1.03%
354		●	3034	クオールホールディングス	2026/03/09	6,848,900	17.61%	16.51%	1.10%
355	WILL FIELD CAPITAL PTE LTD	●	3034	クオールホールディングス	2026/03/17	7,087,800	18.22%	17.61%	0.61%
356		●	3034	クオールホールディングス	2026/03/26	7,087,800	18.22%	18.22%	0.00%
357	WOWOO PTE. LTD.		8783	abc	2026/03/10	19,346,800	37.98%	42.04%	-4.06%
358	YASNAG	●	7271	安永	2025/03/04	1,514,600	11.71%	11.71%	0.00%
359	アーカス・インベストメント・リミテッド		3697	SHIFT	2026/03/13	16,150,000	6.04%	5.01%	1.03%
360			3697	SHIFT	2026/03/31	19,110,000	7.14%	6.04%	1.10%
361	アーチザン・インベストメンツ・ジーピー・エルエルシー		4051	GMOフィナンシャルゲート	2026/03/13	458,400	5.50%	-	-
362			9213	セイファート	2026/03/05	206,800	15.65%	14.60%	1.05%
363	アーム		9213	セイファート	2026/03/19	232,800	17.62%	15.65%	1.97%
364			9213	セイファート	2026/04/03	256,300	19.40%	17.63%	1.77%
365	アイ・オー・キャピタル		6867	リーダー電子	2026/03/31	847,000	18.76%	-	-
366			2585	ライフリンク カンパニー	2026/03/19	3,220,000	6.15%	-	-
367	アイリスオーヤマ		2585	ライフリンク カンパニー	2026/03/24	4,028,900	7.70%	6.15%	1.55%
368			2585	ライフリンク カンパニー	2026/03/25	4,550,300	8.70%	7.70%	1.00%
369			2585	ライフリンク カンパニー	2026/03/27	5,261,300	10.05%	8.70%	1.35%
370	アオキエージェンシー		544A	GMSグループ	2026/04/01	3,778,800	5.33%	-	-
371	アクアプレコン	●	5075	アップコン	2026/02/17	2,783,786	65.70%	65.70%	0.00%
372			1783	fantasista(旧会社名 アジアゲートホールディングス)	2021/04/01	11,559,400	19.43%	20.12%	-0.69%
373			1783	fantasista(旧会社名 アジアゲートホールディングス)	2022/01/14	109,059,400	52.20%	19.43%	32.77%
374	アクセスアジア		1783	fantasista(旧会社名 アジアゲートホールディングス)	2022/02/28	75,059,400	35.92%	52.20%	-16.28%
375			1783	fantasista(旧会社名 アジアゲートホールディングス)	2023/09/30	75,059,400	35.57%	35.92%	-0.35%
376			1783	fantasista(旧会社名 アジアゲートホールディングス)	2024/01/13	34,059,400	20.03%	35.57%	-15.54%
377	アサヒビール		2692	伊藤忠食品	2026/03/17	1,111,500	8.74%	8.53%	0.21%
378			6675	サクサ	2026/03/09	460,300	7.37%	6.07%	1.30%
379			8011	三陽商会	2026/03/10	1,228,500	12.05%	10.77%	1.28%
380	アセット・バリュー・インベスターズ・リミテッド		3989	シェアリングテクノロジー	2026/03/11	6,883,900	28.18%	27.09%	1.09%
381			7378	アシロ	2026/03/12	2,520,300	34.15%	33.05%	1.10%
382			9742	アイネス	2026/03/17	1,469,300	7.03%	6.02%	1.01%
383			7378	アシロ	2026/03/18	2,599,900	35.23%	34.15%	1.08%
384		●	3290	Oneリート投資法人	2026/03/12	142,355	17.67%	18.27%	-0.60%
385		●	3290	Oneリート投資法人	2026/03/13	151,438	18.80%	17.67%	1.13%
386			3922	PR TIMES	2026/03/13	676,500	5.00%	6.06%	-1.06%
387			4377	ワンキャリア	2026/03/13	1,210,500	6.59%	5.38%	1.21%
388		●	4476	AI CROSS	2026/03/13	203,000	4.97%	6.33%	-1.36%
389			6240	ヤマシシフィルタ	2026/03/13	4,766,900	6.82%	7.91%	-1.09%
390	アセットマネジメントOne	●	6269	三井海洋開発	2026/03/13	2,827,900	4.14%	5.33%	-1.19%
391		●	7516	コーナン商事	2026/03/13	2,484,932	7.16%	7.21%	-0.05%
392		●	3290	Oneリート投資法人	2026/03/18	159,401	16.41%	18.80%	-2.39%
393		●	3290	Oneリート投資法人	2026/03/23	146,124	15.04%	16.41%	-1.37%
394		●	3741	セック	2026/03/31	395,100	3.86%	5.01%	-1.15%
395			4449	ギフトエイ	2026/03/31	1,720,800	5.78%	6.83%	-1.05%
396		●	6779	日本電波工業	2026/03/31	1,965,000	8.50%	7.10%	1.40%
397		●	7373	アイトム・ホールディングス	2026/03/31	774,800	5.06%	6.13%	-1.07%
398	アセnder・キャピタル・リミテッド		9211	エフ・コード	2025/02/12	655,400	5.28%	-	-
399	アパホールディングス	●	4691	ワシントンホテル	2026/03/25	618,700	5.08%	-	-
400	アモーヴァ・アセットマネジメント		5137	スマートドライブ	2026/03/31	2,244,000	5.92%	7.23%	-1.31%
401	ありあけキャピタル		7389	あいちフィナンシャルグループ	2026/03/09	4,608,800	9.38%	8.36%	1.02%
402	リアンツ・グローバル・インベスターズ・アジア・パシフィック・リミテッド		4970	東洋合成工業	2026/03/13	348,600	4.28%	5.45%	-1.17%
403			2491	バリューコマース	2026/03/13	1,228,000	3.56%	5.32%	-1.76%
404	アローストリート・キャピタル・リミテッド・パートナーシップ		4082	第一種元素化学工業	2026/03/13	1,301,000	5.33%	-	-
405			6227	Alxカテック	2026/03/13	493,600	7.86%	-	-
406	イーライアンス	●	463A	インテリクスホールディングス	2026/03/17	3,731,600	36.65%	43.12%	-6.47%
407	イオン		7450	サンデー	2026/03/13	10,806,115	100.00%	96.31%	3.69%
408	いちごアセットマネジメント・インターナショナル・ピーティイー・リミテッド	●	3626	TIS	2026/03/11	27,795,700	12.17%	11.16%	1.01%
409			6025	日本PCサービス	2026/03/10	47,995	2.76%	5.00%	-2.24%
410	イノベーション・エンジン	●	6551	ツナグループ・ホールディングス	2026/03/10	502,900	5.79%	5.05%	0.74%
411			6025	日本PCサービス	2026/03/27	129,295	7.43%	-	-
412	イメージ企画		3803	イメージ情報開発	2026/03/05	612,000	18.10%	34.38%	-16.28%
413	イワサキコーポレーション		4674	クレスコ	2026/03/30	7,258,496	17.28%	17.28%	0.00%

No.	提出者	グループ区分(●)	証券コード	会社名	報告義務発生日	保有株券等の数	株券等保有割合	前回株券等保有割合	増減率
414	インテグラルTeam	●	6330	東洋エンジニアリング	2026/03/03	15,475,700	26.31%	27.32%	-1.01%
415		●	6330	東洋エンジニアリング	2026/03/04	14,569,900	24.77%	26.31%	-1.54%
416		●	6330	東洋エンジニアリング	2026/03/05	13,928,600	23.68%	24.77%	-1.09%
417		●	6330	東洋エンジニアリング	2026/03/09	13,018,700	22.13%	23.68%	-1.55%
418		●	6330	東洋エンジニアリング	2026/03/11	11,861,000	20.16%	22.13%	-1.97%
419		●	6330	東洋エンジニアリング	2026/03/23	10,030,000	17.05%	20.16%	-3.11%
420		●	6330	東洋エンジニアリング	2026/03/24	7,089,400	12.05%	17.05%	-5.00%
421		●	6330	東洋エンジニアリング	2026/03/25	6,240,200	10.61%	12.05%	-1.44%
422		●	6330	東洋エンジニアリング	2026/04/03	4,044,400	6.87%	10.61%	-3.74%
423		●	6330	東洋エンジニアリング	2026/04/06	2,492,500	4.24%	6.87%	-2.63%
424	ヴァレックス・パートナーズ		7347	マーキュリアホールディングス	2026/03/09	500	0.00%	9.22%	-9.22%
425			3964	オークネット	2026/03/16	4,407,100	9.18%	10.18%	-1.00%
426	ウイングトワ	●	9336	大栄環境	2026/03/25	61,449,800	61.52%	61.52%	0.00%
427		●	2181	パーソルホールディングス	2026/03/13	89,215,247	3.92%	5.11%	-1.19%
428	ウエリントン・マネージメント・カンパニー・エルエルピー	●	4189	KHホオケム	2026/03/13	2,264,340	6.10%	7.55%	-1.45%
429		●	3769	GMOペイメントゲートウェイ	2026/03/31	3,963,222	5.18%	-	-
430		●	6235	オプティン	2026/03/31	2,506,979	5.65%	6.95%	-1.30%
431		●	6996	ニチコン	2026/03/31	2,840,617	4.06%	5.13%	-1.07%
432	ウチヤマ・インターナショナル	●	6406	フジテック	2026/03/17	68,480,349	86.76%	86.76%	0.00%
433			1663	K&Qエナジーグループ	2026/04/01	4,575,000	15.08%	15.08%	0.00%
434	エア・ウォーター		3392	デリカフーズホールディングス	2026/04/01	1,719,400	10.50%	10.50%	0.00%
435			5408	中山製鋼所	2026/04/01	4,729,861	7.50%	7.50%	0.00%
436		●	5440	共英製鋼	2026/04/01	2,692,400	6.00%	6.00%	0.00%
437	エイチ・アイ・エス		231A	Cross Eホールディングス	2026/04/01	1,750,000	70.36%	70.57%	-0.21%
438			7731	ニコン	2026/03/04	55,074,900	16.51%	15.41%	1.10%
439	エシロールルックスオティカ		7731	ニコン	2026/03/13	58,468,700	17.53%	16.51%	1.02%
440			7731	ニコン	2026/03/30	62,029,300	18.59%	17.53%	1.06%
441	エス・エヌ・ホールディングス		324A	プッキングリゾート	2026/03/17	1,926,800	32.58%	41.25%	-8.67%
442	エス・ワイ・エス		7922	三光産業	2026/03/24	851,000	10.80%	10.80%	0.00%
443	エスグラントコーポレーション	●	4676	フジ・メディア・ホールディングス	2026/03/12	9,734,500	5.76%	-	-
444	エバーコア		2186	ソーバル	2026/02/27	3,480,000	42.61%	40.03%	2.58%
445			7740	タムロン	2026/03/04	27,909,900	16.34%	15.30%	1.04%
446	エフィッシモ キャピタル マネージメント ビーティーイー エルティーディー (Effissimo Capital Management Pte Ltd)		4464	ソフト99コーポレーション	2026/03/06	11,838,673	53.15%	35.04%	18.11%
447			3401	帝人	2026/03/13	32,544,500	16.44%	15.29%	1.15%
448			3104	富士紡ホールディングス	2026/03/23	2,119,200	18.66%	17.23%	1.43%
449			3104	富士紡ホールディングス	2026/03/30	6,709,900	19.70%	18.66%	1.04%
450			7740	タムロン	2026/03/31	29,691,800	17.38%	16.34%	1.04%
451	エリオット・インベストメント・マネージメント・エルピー (Elliott Investment Management L. P.)		6201	豊田自動織機	2026/03/23	0	0.00%	7.14%	-7.14%
452	オーディーシー	●	3992	ニーズウェル	2026/03/17	15,278,400	37.54%	36.14%	1.40%
453	オービス・インベストメント・マネージメント・リミテッド		3769	GMOペイメントゲートウェイ	2026/03/31	5,043,391	6.59%	5.55%	1.04%
454			9989	サンドラッグ	2026/03/31	8,495,815	7.12%	8.25%	-1.13%
455	オリックス		3548	パロックジャパンリミテッド	2026/03/16	5,564,200	15.17%	16.17%	-1.00%
456			1420	サンヨーホームズ	2026/03/23	1,128,600	8.52%	9.58%	-1.06%
457	カナックス		6016	ジャパンエンジンコーポレーション	2021/06/28	436,500	5.20%	5.20%	0.00%
458	カナメ・キャピタル・エルピー (Kaname Capital, L. P.)		9305	ヤマタネ	2026/03/31	846,700	3.73%	5.32%	-1.59%
459	ガバナンス・パートナーズ	●	8260	井筒屋	2026/03/25	1,432,100	12.47%	10.65%	1.82%
460	カバロ企画	●	1841	サンユ-建設	2026/03/23	2,727,491	68.19%	68.19%	0.00%
461	キャピタル・マネージメント		4840	トライアイズ	2026/03/16	2,773,500	27.43%	10.83%	16.60%
462			4840	トライアイズ	2026/03/25	2,275,500	22.51%	27.43%	-4.92%
463			4840	トライアイズ	2026/03/26	2,275,500	22.51%	22.51%	0.00%
464		●	7453	良品計画	2026/03/04	57,994,894	10.33%	10.30%	0.03%
465		3350	メタプラネット	2026/03/06	124,552,920	10.68%	10.68%	0.00%	
466		3350	メタプラネット	2026/03/10	124,552,920	10.68%	10.68%	0.00%	
467		1861	熊谷組	2026/03/13	12,376,500	7.15%	5.29%	1.86%	
468		3399	丸千代山岡家	2026/03/13	1,312,000	6.52%	-	-	
469		3498	霞ヶ関キャピタル	2026/03/13	2,164,000	8.81%	6.31%	2.50%	
470		4617	中国塗料	2026/03/13	3,827,800	6.96%	6.14%	0.82%	
471	キャピタル・リサーチ・アンド・マネージメント・カンパニー	●	5344	MARUWA	2026/03/13	1,018,967	8.24%	9.35%	-1.11%
472		●	5393	ニチアス	2026/03/13	5,554,000	8.72%	8.97%	-0.25%
473			6013	タクマ	2026/03/13	4,413,900	5.48%	-	-
474		●	6436	アマノ	2026/03/13	2,557,131	3.60%	5.03%	-1.43%
475		●	7013	IHI	2026/03/13	111,094,405	10.26%	11.32%	-1.06%
476			6525	KOKUSAI ELECTRIC	2026/03/25	26,977,551	11.33%	10.28%	1.05%
477		●	2212	山崎製パン	2026/03/31	11,118,500	5.05%	-	-
478		●	2222	寿スピリッツ	2026/03/31	13,296,915	8.54%	8.92%	-0.38%
479	●	6507	シンフォニアテクノロジー	2026/03/31	1,537,946	5.16%	-	-	
480	キャブスタン・メディカル		2158	FRONTEO	2026/03/16	0	0.00%	5.92%	-5.92%
481	キャリアバンク	●	3802	エコミック	2026/02/24	120,800	2.57%	8.10%	-5.53%
482	クシムインサイト		6173	アクアライン	2026/03/27	174,700	1.65%	8.76%	-7.11%
483	クラフティア		3238	セントラル総合開発	2025/05/19	2,910,600	30.06%	30.06%	0.00%
484			6653	正興電機製作所	2025/05/19	846,268	6.08%	6.08%	0.00%
485			3238	セントラル総合開発	2025/10/01	2,910,600	30.06%	30.06%	0.00%
486			6653	正興電機製作所	2025/10/01	846,268	6.08%	6.08%	0.00%
487			6653	正興電機製作所	2025/10/06	1,005,868	7.23%	9.39%	-2.16%
488			6653	正興電機製作所	2025/10/28	846,268	6.08%	7.23%	-1.15%
489		3593	ホギメディカル	2026/03/02	0	0.00%	10.01%	-10.01%	
490	グランサム、マコ、ヴァン オツテルロー アンドカンパニー エルエルシー		4544	H. U. グループホールディングス	2026/03/05	6,706,100	11.66%	10.47%	1.19%
491			7220	武蔵精密工業	2026/03/18	3,350,100	5.11%	-	-
492			4544	H. U. グループホールディングス	2026/03/19	7,286,200	12.67%	11.66%	1.01%
493			7995	バルカー	2026/03/25	1,565,800	8.38%	7.27%	1.11%
494			8923	ト-セイ	2026/03/30	4,940,600	5.07%	-	-
495	グリーンエイト		9073	京極運輸商事	2026/03/25	160,000	5.73%	-	-
496	クレディ アンドスリエル エ コメルシアル		7718	スター精密	2026/03/03	3,082,100	6.36%	5.10%	1.26%
497			4530	久光製薬	2026/03/30	4,211,500	5.60%	-	-

No.	提出者	グループ区分(●)	証券コード	会社名	報告義務発生日	保有株券等の数	株券等保有割合	前回株券等保有割合	増減率	
498	グロース・キャピタル		4583	カイオム・バイオサイエンス	2026/03/05	10,773,800	13.19%	14.29%	-1.10%	
499		●	4881	ファンベップ	2026/03/09	11,102,900	22.07%	-	-	
500		●	3686	ディー・エル・イー	2026/03/12	5,979,928	12.10%	14.12%	-2.02%	
501		●	4881	ファンベップ	2026/03/12	10,616,300	21.10%	22.07%	-0.97%	
502		●	4881	ファンベップ	2026/03/16	9,649,200	19.18%	21.10%	-1.92%	
503				4583	カイオム・バイオサイエンス	2026/03/17	10,097,700	12.36%	13.19%	-0.83%
504		●	4881	ファンベップ	2026/03/17	9,621,000	19.12%	19.18%	-0.06%	
505		●	4881	ファンベップ	2026/03/24	8,728,800	17.23%	19.12%	-1.89%	
506		●	4881	ファンベップ	2026/03/26	8,087,000	15.96%	17.23%	-1.27%	
507				4583	カイオム・バイオサイエンス	2026/03/30	9,278,900	11.36%	12.36%	-1.00%
508	グロースパートナーズ	●	4381	ビーブラッツ	2026/03/10	1,904,600	41.74%	42.77%	-1.03%	
509		●	4381	ビーブラッツ	2026/03/13	1,899,800	41.64%	41.74%	-0.10%	
510		●	4381	ビーブラッツ	2026/03/27	1,854,200	40.64%	41.64%	-1.00%	
511		●	4381	ビーブラッツ	2026/03/30	1,854,200	40.64%	40.64%	0.00%	
512		●	3901	マークライズ	2026/03/02	686,244	5.19%	6.46%	-1.27%	
513	ケン・コーポレーション	●	3901	マークライズ	2026/03/18	533,500	4.03%	5.19%	-1.16%	
514			4389	プロバティデータバンク	2026/03/26	1,470,000	12.39%	-	-	
515			4389	プロバティデータバンク	2026/03/26	0	0.00%	12.99%	-12.99%	
516	コーナン商事	●	3546	アレンザホールディングス	2026/03/30	27,001,084	89.32%	-	-	
517			9067	丸運	2026/03/13	32,099	0.11%	5.04%	-4.93%	
518		●	285A	キオクシアホールディングス	2026/03/13	23,055,196	4.23%	5.95%	-1.72%	
519			2972	サンケイリアルエステート投資法人	2026/03/31	9,688	2.07%	5.93%	-3.86%	
520			262A	インターメスティック	2026/03/31	1,568,972	5.13%	-	-	
521		●	5233	太平洋セメント	2026/03/13	6,979,178	5.90%	-	-	
522		●	6890	フェローテック	2026/03/13	2,581,236	5.47%	-	-	
523		●	8595	ジャフコ グループ	2026/03/13	3,130,223	5.77%	-	-	
524		●	9338	INFORICH	2026/03/13	498,859	5.08%	-	-	
525		●	338A	ZenmuTech	2026/03/13	57,991	4.26%	5.26%	-1.00%	
526	ゴールドマン・サックス証券	●	3401	帝人	2026/03/31	9,905,790	5.00%	-	-	
527		●	5233	太平洋セメント	2026/03/31	9,016,893	7.63%	5.90%	1.73%	
528		●	6890	フェローテック	2026/03/31	1,616,091	3.42%	5.47%	-2.05%	
529		●	8595	ジャフコ グループ	2026/03/31	2,077,363	3.83%	5.77%	-1.94%	
530		●	9338	INFORICH	2026/03/31	710,459	7.18%	5.08%	2.10%	
531		●	9722	藤田観光	2026/03/31	1,811,653	2.97%	5.14%	-2.17%	
532		●	9130	共栄タンカー	2026/03/18	500,000	6.54%	-	-	
533	コスモ石油		9130	共栄タンカー	2025/07/22	500,000	6.54%	6.54%	0.00%	
534			9130	共栄タンカー	2026/03/18	0	0.00%	6.54%	-6.54%	
535	サイブリッジグループ	●	2323	fonfun	2026/03/19	14,600,706	63.94%	67.09%	-3.15%	
536		●	3840	バス	2026/03/04	33,324,200	40.30%	57.05%	-16.75%	
537	サムソン・ロック・キャピタル・エルエルピー		1726	ピーアールホールディングス	2026/03/04	2,361,300	5.16%	-	-	
538			1726	ピーアールホールディングス	2026/03/23	0	0.00%	5.16%	-5.16%	
539			7999	MUTOHホールディングス	2026/03/23	0	0.00%	5.98%	-5.98%	
540	シティインデックスイレブンス		4556	カインズ	2026/03/25	0	0.00%	5.05%	-5.05%	
541		●	9006	京浜急行電鉄	2026/03/16	22,400,500	8.12%	7.08%	1.04%	
542		●	8141	新光商事	2026/03/23	4,443,400	14.33%	13.22%	1.11%	
543		●	8141	新光商事	2026/03/26	4,856,500	15.66%	14.33%	1.33%	
544		●	2972	サンケイリアルエステート投資法人	2026/03/27	80,281	17.19%	15.90%	1.29%	
545		●	2972	サンケイリアルエステート投資法人	2026/03/30	90,366	19.35%	17.19%	2.16%	
546		●	7278	エクセティ	2026/03/30	4,956,200	10.20%	10.91%	-0.71%	
547	シノケングループ		3236	プロバスト	2022/09/30	12,342,500	35.12%	35.12%	0.00%	
548			3236	プロバスト	2023/04/01	12,342,500	35.12%	-	-	
549			3236	プロバスト	2025/03/17	12,342,500	35.12%	35.12%	0.00%	
550	ジャパン・インダストリアル・ソリューションズ		5202	日本板硝子	2026/03/24	12,913,230	9.07%	-	-	
551			3747	インタートレード	2026/03/16	1,233,700	16.57%	15.55%	1.02%	
552	ジャパンインベストメントアドバイザー		3747	インタートレード	2026/04/06	1,310,800	17.61%	16.57%	1.04%	
553		●	2815	アリアケジャパン	2026/03/19	11,231,021	34.23%	32.34%	1.89%	
554			6340	澁谷工業	2026/03/13	1,412,000	5.02%	-	-	
555	シュロダー・インベストメント・マネジメント	●	6524	湖北工業	2026/03/13	1,128,900	4.34%	5.36%	-1.02%	
556			6638	ミマキエンジニアリング	2026/03/31	2,072,600	6.47%	5.47%	1.00%	
557	シルチエスター・インターナショナル・インベスターズ・エルエルピー		5714	DOWAホールディングス	2026/03/05	5,601,700	9.04%	10.20%	-1.16%	
558			9987	スズケン	2026/03/19	5,952,500	8.25%	7.13%	1.12%	
559			4613	関西ペイト	2026/03/30	8,982,300	5.05%	-	-	
560			5714	DOWAホールディングス	2026/03/31	4,976,700	8.03%	9.04%	-1.01%	
561	シンフォニー・フィナンシャル・パートナーズ (シンガポール)ピーティイー・リミテッド		3580	小松マテリア	2026/03/06	5,481,900	13.97%	12.66%	1.31%	
562			5941	中西製作所	2026/03/16	673,100	10.67%	11.69%	-1.02%	
563	シンプルクス・アセット・マネジメント		9780	ハリマビシステム	2026/03/31	381,700	3.97%	6.05%	-2.08%	
564			4258	網屋	2026/03/13	784,972	8.16%	-	-	
565	スカパーJSA T		464A	QPSホールディングス	2026/03/23	7,357,000	13.21%	5.93%	7.28%	
566			464A	QPSホールディングス	2026/04/01	0	0.00%	13.21%	-13.21%	
567			464A	QPSホールディングス	2026/04/01	7,357,000	13.20%	-	-	
568	スターフロンツ	●	4019	スタメン	2026/03/05	1,805,600	20.56%	21.68%	-1.12%	
569			7745	A & Dホロンホールディングス	2026/03/05	2,302,100	8.27%	7.26%	1.01%	
570			4189	KHネオケム	2026/03/09	4,878,200	13.13%	12.07%	1.06%	
571			4189	KHネオケム	2026/03/10	5,332,700	14.35%	13.13%	1.22%	
572		ストラテジックキャピタル		8585	オリエントコーポレーション	2026/03/10	20,251,000	11.78%	10.77%	1.01%
573				7745	A & Dホロンホールディングス	2026/03/16	2,600,000	9.34%	8.27%	1.07%
574				5451	ヨドコウ	2026/03/27	10,561,700	6.63%	7.84%	-1.21%
575				7745	A & Dホロンホールディングス	2026/03/30	2,944,600	10.57%	9.34%	1.23%
576		スパークス・アセット・マネジメント		4189	KHネオケム	2026/03/31	5,704,800	15.36%	14.35%	1.01%
577				7839	SHOEI	2026/03/13	4,759,700	8.86%	7.70%	1.16%
578			7366	LIT ALICO	2026/03/31	2,861,400	8.01%	6.76%	1.25%	
579	スプラウスグローブインベストメントマネジメント リミテッド		2782	セリア	2026/03/18	3,623,700	4.78%	5.84%	-1.06%	
580			6877	OBARA GROUP	2026/03/02	1,070,600	5.13%	-	-	
581	ゼナーアセットマネジメントエルエルピー		2585	ライフリンク カンパニー	2026/03/04	3,678,400	7.03%	5.73%	1.30%	
582			6877	OBARA GROUP	2026/03/05	1,360,000	6.52%	5.13%	1.39%	
583			7279	ハイレックスコーポレーション	2026/03/10	2,826,800	7.40%	6.29%	1.11%	
584			4180	Appier Group	2026/03/13	6,345,300	6.19%	5.06%	1.13%	
585		●	3660	アイスタイル	2026/03/13	4,241,181	4.14%	5.21%	-1.07%	
586	ソト		3205	ダイドールリミテッド	2026/03/09	1,255,000	4.60%	5.62%	-1.02%	

No.	提出者	グループ区分(●)	証券コード	会社名	報告義務発生日	保有株券等の数	株券等保有割合	前回株券等保有割合	増減率
587	ダルトン インベストメンツ インク		3132	マクニカホールディングス	2026/03/11	14,653,542	8.18%	7.16%	1.02%
588			6351	鶴見製作所	2026/03/24	6,448,418	12.69%	11.67%	1.02%
589	ダルトン・インベストメンツ・エルエルシー		3132	マクニカホールディングス	2026/03/11	14,653,542	8.18%	7.16%	1.02%
590	ティー・ロウ・プライス・インターナショナル・リミテッド	●	9142	九州旅客鉄道	2026/03/13	9,272,600	6.00%	6.96%	-0.96%
591			5253	カバー	2026/03/13	3,685,600	5.61%	5.87%	-0.26%
592	ティー・ロウ・プライス・ジャパン	●	5233	太平洋セメント	2026/03/31	7,813,400	6.62%	6.60%	0.02%
593			6877	OBARA GROUP	2026/03/31	1,641,900	7.87%	8.21%	-0.34%
594	ティーケービー		9160	オンザベジ	2026/04/01	22,041,976	57.74%	60.00%	-2.26%
595	テクバシクサンケン		3358	Trailhead Global Holdings	2026/03/03	1,287,500	3.67%	6.32%	-2.65%
596	デンカ		4097	高圧ガス工業	2026/03/10	5,457,998	9.82%	11.38%	-1.56%
597		●	7242	カヤバ	2026/03/16	3,192,176	6.33%	7.05%	-0.72%
598	トヨタ自動車	●	6201	豊田自動織機	2026/03/23	265,187,720	81.39%	27.74%	53.65%
599			7205	日野自動車	2026/03/27	734,325,698	71.92%	50.11%	21.81%
600			2901	ウエルテックス	2026/03/13	3,411,100	12.02%	15.75%	-3.73%
601	トラストアップ	●	3672	オルトプラス	2026/03/31	121,639,200	69.13%	72.68%	-3.55%
602			7603	ジーエイト	2026/03/31	55,489,880	77.23%	36.66%	40.57%
603	トラストハブ	●	9476	中央経済社ホールディングス	2026/03/30	275,600	6.27%	5.03%	1.24%
604	トランス・コスモス		519A	ペーシック	2026/03/25	351,555	5.95%	-	-
605	ニッソウ	●	5342	ジャニス工業	2026/03/26	363,500	9.48%	8.40%	1.08%
606	ニュートン・バイオキャピタル I プリカフ・ブリヴェ・ドゥ・ドロワ・ベルジュ		520A	ジェイファーマ	2026/03/25	1,225,000	6.87%	-	-
607		●	6745	ホーチキ	2026/03/13	1,466,900	5.56%	-	-
608	ニューバーガー・バーマン	●	7979	松風	2026/03/31	2,017,000	5.64%	6.26%	-0.62%
609	ネクスタ	●	3224	ゼネラル・オイスター	2026/03/18	3,545,655	56.96%	56.96%	0.00%
610	パークレイズ・キャピタル・セキュリティーズ・リミテッド	●	6670	MCJ	2026/03/13	4,843,050	4.76%	5.03%	-0.27%
611	パークレイズ・バンク・ピーエルシー	●	7776	セルシード	2026/03/24	5,418,900	12.64%	13.92%	-1.28%
612	ハードオフコーポレーション		9927	ワットマン	2026/04/02	0	0.00%	14.17%	-14.17%
613			9237	笑美面	2026/03/13	137,500	3.38%	5.48%	-2.10%
614	パーム・インベストメント・マネジмент・ピーティーイー・リミテッド		477A	スタートライン	2026/03/13	144,500	3.50%	5.63%	-2.13%
615			4414	フレコ	2026/03/31	29,700	0.48%	5.12%	-4.64%
616			7777	スリー・ディー・マトリクス	2026/03/04	11,622,624	8.95%	9.49%	-0.54%
617			2338	クオナムソリューションズ	2026/03/05	24,090,000	32.85%	34.18%	-1.33%
618	ハイツ・キャピタル・マネジмент・インク		4889	レナサイエンス	2026/03/05	784,500	5.59%	-	-
619			7777	スリー・ディー・マトリクス	2026/03/09	9,622,624	7.41%	8.95%	-1.54%
620			4889	レナサイエンス	2026/03/26	955,700	6.61%	5.59%	1.02%
621	パナソニックハウジングソリューションズ		2311	エポ	2026/03/30	1,000,000	10.73%	-	-
622	パナソニックホールディングス		2311	エポ	2026/03/30	0	0.00%	10.73%	-10.73%
623	ひと・コミュニケーションズ		551A	IZUMIグループ	2026/03/31	1,634,532	32.34%	-	-
624	ひびき・バース・アドバイザーズ	●	4973	日本高純度化学	2026/03/11	768,300	12.66%	19.49%	-6.83%
625		●	4973	日本高純度化学	2026/03/11	1,182,600	19.49%	21.30%	-1.81%
626			5121	藤倉コンポジット	2026/03/19	1,247,200	6.21%	5.13%	1.08%
627	ひびき・バース・アドバイザーズ・エスピーシー		9127	玉井商船	2026/03/24	28,900	1.50%	8.95%	-7.45%
628			5121	藤倉コンポジット	2026/03/25	1,488,400	7.41%	6.21%	1.20%
629	ファースト・イーグル・インベストメント・マネジмент・エルエルシー		5946	長府製作所	2026/03/13	1,886,400	5.51%	6.55%	-1.04%
630			7476	アズワン	2026/03/13	4,653,920	6.18%	5.15%	1.03%
631	ファインドスターグループ		3970	イノベーション	2026/03/11	140,000	5.07%	-	-
632			1951	エクシオグループ	2026/03/13	13,059,900	6.35%	5.26%	1.09%
633	フィデリティ投信		3661	エムアップホールディングス	2026/03/13	4,471,600	6.13%	5.10%	1.03%
634			4046	大阪ソーダ	2026/03/13	5,450,100	4.08%	5.12%	-1.04%
635			7762	シチズン時計	2026/03/13	20,698,200	8.41%	6.93%	1.48%
636	フェイス		3634	ソケツ	2026/03/16	144,900	5.85%	6.38%	-0.53%
637	フェル		9127	玉井商船	2026/03/24	0	0.00%	5.01%	-5.01%
638	フェローテック		6989	北陸電気工業	2026/03/06	999,500	11.83%	10.79%	1.04%
639	フォーティシックス	●	7613	シークス	2026/03/16	2,400,000	4.76%	5.14%	-0.38%
640	フォーバル		9423	フォーバル・リアルストレート	2026/03/30	13,330,300	54.91%	54.91%	0.00%
641	フォレスト・マナー・エヌ・ヴィ		6157	日進工具	2026/03/13	783,400	3.13%	5.03%	-1.90%
642	フラクタル・ビジネス	●	6161	エステック	2026/04/03	1,313,600	11.16%	10.12%	1.04%
643	ブラザー工業		7999	MUTOHホールディングス	2026/03/23	4,039,103	79.91%	-	-
644		●	1812	鹿島建設	2026/03/13	32,961,649	6.23%	5.16%	1.07%
645		●	2503	キリンホールディングス	2026/03/13	62,365,554	7.64%	6.10%	1.54%
646		●	3468	スターアジア不動産投資法人	2026/03/13	155,940	5.80%	5.70%	0.10%
647		●	3626	TIS	2026/03/13	19,222,487	8.42%	7.17%	1.25%
648		●	4307	野村総合研究所	2026/03/13	36,489,992	6.28%	5.03%	1.25%
649		●	7747	朝日インテック	2026/03/13	13,580,818	5.12%	-	-
650		●	8953	日本都市ファンド投資法人	2026/03/13	504,093	7.01%	6.98%	0.03%
651		●	475A	ギミック	2026/03/13	362,100	6.92%	5.00%	1.92%
652		●	3471	三井不動産ロジスティクスパーク投資法人	2026/03/19	357,528	11.10%	8.91%	2.19%
653	ブラックロック・ジャパン	●	2802	味の素	2026/03/31	72,472,635	7.41%	6.27%	1.14%
654		●	3543	コメダホールディングス	2026/03/31	2,444,400	5.28%	-	-
655		●	4180	Appier Group	2026/03/31	5,444,200	5.31%	-	-
656		●	4183	三井化学	2026/03/31	20,795,580	5.18%	-	-
657		●	4523	エーザイ	2026/03/31	24,651,521	8.45%	7.91%	0.54%
658		●	5108	プリチストン	2026/03/31	93,781,518	7.03%	6.02%	1.01%
659		●	5801	古河電気工業	2026/03/31	3,635,695	5.14%	-	-
660		●	6302	住友重機械工業	2026/03/31	6,301,016	5.13%	-	-
661		●	6702	富士通	2026/03/31	173,780,198	9.99%	7.40%	2.59%
662		●	6981	村田製作所	2026/03/31	160,598,192	8.18%	7.17%	1.01%
663		●	7912	大日本印刷	2026/03/31	33,494,306	7.62%	6.23%	1.39%
664	ブランデス・インベストメント・パートナーズ・エル・ピー		4097	高圧ガス工業	2026/03/13	2,738,300	4.93%	6.16%	-1.23%
665	ブリージア・マクロス	●	8143	ラピース	2026/03/12	888,500	34.61%	34.35%	0.26%
666	ブルースカイソーラーキャピタル		509A	グリーンライト・再エネインフラ投資法人	2026/03/10	7,167	10.16%	-	-
667			4192	スパイダープラス	2026/03/13	2,331,300	6.57%	8.01%	-1.44%
668	ペイリー・ギフォード・アンド・カンパニー		6058	ベクトル	2026/03/13	2,468,200	5.26%	6.30%	-1.04%
669			9338	INFORICH	2026/03/13	0	0.00%	5.70%	-5.70%
670		●	4384	ラクスル	2026/03/31	0	0.00%	5.87%	-5.87%
671	ペイリー・ギフォード・オーバースーズ・リミテッド	●	3994	マネーフォワード	2026/03/03	5,203,800	9.37%	10.16%	-0.79%
672	ベクトル		542A	ピタリッドジャパン	2026/04/02	3,600,000	64.29%	-	-
673	ポートフォリア		6571	キュービーネットホールディングス	2026/03/31	1,022,300	7.60%	7.33%	0.27%
674	マイルストーン・キャピタル・マネジмент		4438	Welby	2026/03/13	2,031,500	19.66%	19.93%	-0.27%
675	マキテック		5078	セレーンポレーション	2026/03/24	300,000	8.66%	11.54%	-2.88%

No.	提出者	グループ区分(●)	証券コード	会社名	報告義務発生日	保有株券等の数	株券等保有割合	前回株券等保有割合	増減率
676		●	4543	テルモ	2026/03/13	83,713,589	5.65%	-	
677	マサチューセッツ・ファイナンシャル・サービス・カンパニー	●	4922	コーセーホールディングス	2026/03/13	4,609,524	7.61%	8.58%	-0.97%
678		●	7733	オリックス	2026/03/13	42,665,427	3.83%	5.02%	-1.19%
679			9629	ピー・シー・エー	2026/03/31	1,135,100	5.16%	6.23%	-1.07%
680			2370	メディネット	2026/03/05	48,599,900	14.97%	16.09%	-1.12%
681			4882	ペルセウスプロテオミクス	2026/03/05	3,308,900	17.95%	19.44%	-1.49%
682			4882	ペルセウスプロテオミクス	2026/03/09	1,984,300	10.77%	17.95%	-7.18%
683			4882	ペルセウスプロテオミクス	2026/03/10	1,502,900	8.15%	10.77%	-2.62%
684	マッコーリー バンク リミテッド		4598	Delta-Fly Pharma	2026/03/11	2,863,600	18.29%	19.48%	-1.19%
685			1420	サンヨーホームズ	2026/03/20	2,241,800	14.38%	15.52%	-1.14%
686			4598	Delta-Fly Pharma	2026/03/26	2,695,200	17.21%	18.29%	-1.08%
687			4598	Delta-Fly Pharma	2026/04/01	2,795,800	17.85%	17.21%	0.64%
688	マローン・アセット・マネジメント・リミテッド		2270	雪印メグミルク	2026/03/31	3,867,800	6.06%	5.03%	1.03%
689	みさき投資		6036	KeepPer技研	2026/03/27	1,126,300	3.98%	5.06%	-1.08%
690		●	9509	北海道電力	2026/03/02	30,620,473	12.28%	-	
691		●	9509	北海道電力	2026/03/11	26,119,363	10.67%	12.28%	-1.61%
692		●	1377	サカタのタネ	2026/03/13	2,783,978	6.13%	6.13%	0.00%
693			1921	バコーボレーション	2026/03/13	1,757,250	5.20%	-	
694		●	3110	日東紡績	2026/03/13	2,416,821	6.41%	8.21%	-1.80%
695		●	3513	イチカフ	2026/03/13	336,901	6.78%	5.35%	1.43%
696		●	4218	ニチバン	2026/03/13	1,202,000	5.80%	6.86%	-1.06%
697		●	4401	ADEKA	2026/03/13	6,520,100	6.28%	7.62%	-1.34%
698		●	4461	第一工業製薬	2026/03/13	656,200	6.14%	5.36%	0.78%
699		●	4687	TDCソフト	2026/03/13	2,024,500	4.03%	5.06%	-1.03%
700		●	6506	安川電機	2026/03/13	14,739,289	5.53%	-	
701		●	6787	メイコー	2026/03/13	1,692,100	6.31%	7.79%	-1.48%
702		●	6800	ヨコオ	2026/03/13	1,713,800	7.19%	8.28%	-1.09%
703		●	9024	西武ホールディングス	2026/03/13	17,820,219	5.65%	5.52%	0.13%
704		●	9731	白洋舎	2026/03/13	212,090	5.44%	-	
705		●	1885	東亜建設工業	2026/03/18	9,543,520	10.85%	9.62%	1.23%
706		●	3608	TSlホールディングス	2026/03/27	7,097,260	11.19%	6.48%	4.71%
707		●	1377	サカタのタネ	2026/03/31	2,788,778	6.14%	6.13%	0.01%
708		●	1951	エクシオグループ	2026/03/31	10,866,212	5.28%	-	
709	みずほ銀行	●	3110	日東紡績	2026/03/31	3,559,921	9.44%	6.41%	3.03%
710		●	3865	北越コーポレーション	2026/03/31	12,943,000	7.94%	-	
711		●	4044	セントラル硝子	2026/03/31	1,046,680	4.03%	5.99%	-1.96%
712		●	4046	大阪ソーダ	2026/03/31	5,861,321	4.39%	5.37%	-0.98%
713		●	4911	資生堂	2026/03/31	20,870,586	5.22%	-	
714		●	5381	マイボックス	2026/03/31	1,204,826	8.34%	7.71%	0.63%
715		●	5393	ニチアス	2026/03/31	16,024,600	8.39%	7.33%	1.06%
716		●	5988	パイオックス	2026/03/31	1,863,500	5.03%	5.05%	-0.02%
717		●	6376	日機装	2026/03/31	4,631,200	6.69%	5.04%	1.65%
718		●	6490	PILLAR	2026/03/31	1,258,575	5.03%	-	
719		●	6506	安川電機	2026/03/31	16,187,289	6.07%	5.53%	0.54%
720		●	7245	大同メタル工業	2026/03/31	1,728,208	3.64%	5.65%	-2.01%
721		●	7846	パイロトコーポレーション	2026/03/31	1,654,700	4.42%	5.30%	-0.88%
722		●	7912	大日本印刷	2026/03/31	24,380,500	5.55%	-	
723		●	7972	イトーキ	2026/03/31	3,774,602	7.07%	5.85%	1.22%
724		●	7990	グロープライド	2026/03/31	1,323,242	5.80%	5.01%	0.79%
725		●	8086	ニプロ	2026/03/31	10,996,576	6.16%	6.65%	-0.49%
726		●	8089	ナイス	2026/03/31	1,093,703	8.93%	-	
727		●	9304	滋澤倉庫	2026/03/31	4,208,800	6.91%	6.76%	0.15%
728		●	9413	テレビ東京ホールディングス	2026/03/31	982,500	3.56%	5.10%	-1.54%
729		●	3968	セグエグループ	2026/03/13	456,400	1.23%	5.04%	-3.81%
730		●	4556	カインズ	2026/03/13	371,300	8.14%	6.72%	1.42%
731		●	5706	三井金属	2026/03/13	2,441,300	4.25%	5.84%	-1.59%
732		●	6407	CKD	2026/03/13	2,629,100	3.87%	5.29%	-1.42%
733		●	8953	日本都市ファンド投資法人	2026/03/13	383,251	5.33%	5.26%	0.07%
734		●	9247	TREホールディングス	2026/03/13	4,303,335	8.18%	6.73%	1.45%
735		●	3249	産業ファンド投資法人	2026/03/31	116,218	4.60%	6.18%	-1.58%
736	みずほ証券	●	3471	三井不動産ロジスティクスパーク投資法人	2026/03/31	146,814	4.56%	5.77%	-1.21%
737		●	3733	ソフトウェア・サービス	2026/03/31	0	0.00%	8.90%	-8.90%
738		●	4556	カインズ	2026/03/31	60,200	1.32%	8.14%	-6.82%
739		●	5076	インフonia・ホールディングス	2026/03/31	21,908,441	7.34%	6.17%	1.17%
740		●	6277	ホソカワミクロン	2026/03/31	705,900	4.49%	5.11%	-0.62%
741		●	6890	フェローテック	2026/03/31	2,642,381	5.41%	5.67%	-0.26%
742		●	8979	スターツプロシード投資法人	2026/03/31	16,114	5.92%	6.94%	-1.02%
743		●	9830	トラスコ中山	2026/03/31	4,189,400	6.35%	6.34%	0.01%
744		●	4587	ペプチドリム	2026/03/13	6,514,500	5.01%	-	
745	みずほ信託銀行		4720	城南進学研究社	2026/03/13	538,608	6.03%	-	
746		●	7453	良品計画	2026/03/13	40,150,589	7.15%	6.44%	0.71%
747		●	6405	鈴木器工	2026/03/31	538,300	4.15%	5.17%	-1.02%
748	ミダスキャピタル		7685	BuySell Technologies	2026/03/27	15,138,600	49.02%	49.06%	-0.04%
749	みらい再生支援機構合同会社		3083	スターシーズ	2026/03/11	421,600	5.35%	6.56%	-1.21%
750			3083	スターシーズ	2026/04/01	342,600	4.35%	5.35%	-1.00%
751			5857	AREホールディングス	2026/03/04	6,227,290	7.17%	-	
752	メーブル合同会社		5857	AREホールディングス	2026/03/05	6,227,288	7.17%	7.17%	0.00%
753			5857	AREホールディングス	2026/03/06	4,615,740	5.31%	7.17%	-1.86%
754			5857	AREホールディングス	2026/03/12	0	0.00%	5.31%	-5.31%
755			6676	パッファロー	2026/03/06	3,620,279	30.17%	30.17%	0.00%
756	メルコグループ		250A	シマダヤ	2026/03/06	4,856,479	31.94%	31.94%	0.00%
757			6676	パッファロー	2026/03/24	3,620,279	30.17%	30.17%	0.00%
758		●	2337	いちご	2026/03/13	19,270,207	4.63%	5.47%	-0.84%
759		●	4384	ラクスル	2026/03/13	801,330	1.31%	5.96%	-4.65%
760		●	5381	マイボックス	2026/03/13	759,659	5.26%	-	
761		●	9552	クオントズ総研ホールディングス	2026/03/13	1,832,816	3.39%	5.46%	-2.07%
762	モルガン・スタンレーMUFJ証券	●	5381	マイボックス	2026/03/31	1,073,959	7.43%	5.26%	2.17%
763		●	6197	ソラスト	2026/03/31	5,258,462	5.55%	-	
764		●	6588	東芝テック	2026/03/31	3,015,336	5.23%	-	
765		●	6927	ヘリオス テクノ ホールディング	2026/03/31	1,424,126	6.24%	6.47%	-0.23%
766		●	277A	グローピング	2026/03/31	1,845,864	6.43%	7.05%	-0.62%

No.	提出者	グループ区分(●)	証券コード	会社名	報告義務発生日	保有株券等の数	株券等保有割合	前回株券等保有割合	増減率
767		●	5352	黒崎播磨	2026/03/13	288,280	0.79%	5.15%	-4.36%
768			9338	INFORICH	2026/03/13	728,100	7.41%	5.15%	2.26%
769	ユービーエス・エイ・ジー(銀行)	●	6197	ソラスト	2026/03/31	4,989,222	5.27%	-	-
770		●	8595	ジャフコ グループ	2026/03/31	1,966,090	3.59%	5.08%	-1.49%
771			9338	INFORICH	2026/03/31	314,900	3.18%	7.41%	-4.23%
772	ユーホー	●	6787	メイコー	2026/03/31	5,407,220	20.17%	20.17%	0.00%
773	ラザード・アセット・マネージメント・エルエルシー	●	6481	THK	2026/03/13	6,390,100	5.37%	-	-
774	ラテールホールディングス	●	7088	フォーラムエンジニアリング	2026/03/31	49,497,058	92.66%	92.66%	0.00%
775	ランニング	●	3845	アイブリークモバイル	2026/03/06	7,081,200	31.83%	16.10%	15.73%
776	リ・ジェネレーション	●	8139	ナガホリ	2026/03/13	1,772,700	10.57%	10.57%	0.00%
777	リーガルコーポレーション		7932	ニッピ	2026/02/20	355,545	12.31%	12.38%	-0.07%
778	リコジャパン		4264	セキユア	2026/03/25	567,000	10.05%	-	-
779	りそなアセットマネジメント		8715	アニコム ホールディングス	2026/03/13	4,483,300	5.98%	7.03%	-1.05%
780		●	6699	ダイヤモンドエレクトロニックホールディングス	2026/03/27	917,600	8.73%	10.41%	-1.68%
781	りそな銀行	●	7613	シークス	2026/03/31	833,300	1.65%	5.02%	-3.37%
782		●	9686	東洋テック	2026/03/31	851,090	7.44%	8.49%	-1.05%
783	レオス・キャピタルワークス	●	6141	DMG森精機	2026/03/31	7,270,172	5.11%	-	-
784	ロジスティード		9051	センコ物流	2026/04/01	500,000	8.85%	8.85%	0.00%
785	ワイエムシィ		4406	新日本理化	2026/03/19	5,876,100	15.76%	16.81%	-1.05%
786	ワイエムビー	●	7531	清和中央ホールディングス	2026/03/04	1,235,300	31.31%	30.16%	1.15%
787		●	7531	清和中央ホールディングス	2026/03/06	1,270,800	32.21%	31.31%	0.90%
788	旭コンクリート工業		5262	日本ヒューム	2026/03/05	2,936,826	5.00%	5.00%	0.00%
789	旭化成セラピューティクス	●	4556	カインス	2026/04/01	4,163,919	91.34%	91.34%	0.00%
790	旭化成ファーマ	●	4556	カインス	2026/03/25	4,163,919	91.34%	20.62%	70.72%
791	井内盛英堂	●	7476	アズワン	2026/04/01	9,811,656	13.07%	13.01%	0.06%
792	一般社団法人水と柏の会		7472	鳥羽洋行	2026/03/25	344,000	7.32%	-	-
793	越智ホールディングス	●	2668	タビオ	2025/06/01	692,666	10.17%	10.17%	0.00%
794	横河ブリッジホールディングス		1726	ビーアールホールディングス	2026/03/23	36,026,555	78.44%	-	-
795	加賀電子		8137	サンワテクノス	2026/03/11	1,858,100	11.58%	-	-
796			1491	中外航業	2026/03/13	111,800	0.77%	5.79%	-5.02%
797			4170	Kaizen Platform	2026/03/13	916,400	5.39%	5.21%	0.18%
798			4488	AI inside	2026/03/13	243,800	6.10%	6.27%	-0.17%
799	楽天証券		7089	フォースタートアップス	2026/03/13	418,100	6.33%	6.41%	-0.08%
800			3825	リミックスポイント	2026/03/31	2,135,300	1.43%	6.04%	-4.61%
801			4124	大阪油化工業	2026/03/31	42,500	5.02%	-	-
802			7089	フォースタートアップス	2026/03/31	127,000	1.92%	6.33%	-4.41%
803	吉野石膏		9896	JKホールディングス	2026/03/09	3,296,644	10.62%	12.23%	-1.61%
804	京都大学イノベーションキャピタル		190A	Chordia Therapeutics	2026/03/03	4,262,700	5.79%	6.85%	-1.06%
805	近藤ホールディングス	●	5310	東洋炭素	2026/03/16	1,337,404	6.37%	6.45%	-0.08%
806	栗林商会	●	9171	栗林商船	2026/03/25	789,266	6.20%	-	-
807			3083	スターシーズ	2026/03/12	652,000	7.55%	-	-
808	光輝ENERGY		3083	スターシーズ	2026/03/13	652,000	7.62%	7.55%	0.07%
809			3083	スターシーズ	2026/03/31	652,000	7.62%	7.55%	0.07%
810		●	2303	ドーン	2026/03/02	298,400	9.04%	7.99%	1.05%
811		●	3979	うるる	2026/03/02	8,819,500	31.84%	30.83%	1.01%
812		●	7039	ブリッジインターナショナルグループ	2026/03/02	268,400	7.12%	8.16%	-1.04%
813		●	1945	東京エネシス	2026/03/03	2,806,100	8.45%	9.35%	-0.90%
814		●	7823	アートネイチャー	2026/03/03	5,630,700	16.37%	15.35%	1.02%
815		●	1766	東建コーポレーション	2026/03/04	2,852,400	21.17%	20.17%	1.00%
816			3834	朝日ネット	2026/03/05	1,930,900	6.03%	5.01%	1.02%
817		●	4686	ジャストシステム	2026/03/05	8,818,100	13.73%	12.69%	1.04%
818		●	220A	Faber Company	2026/03/05	232,800	7.76%	6.71%	1.05%
819		●	2588	プレミアムウォーターホールディングス	2026/03/06	21,398,920	53.66%	69.48%	-15.82%
820		●	6466	TVE	2026/03/10	615,200	24.99%	26.60%	-1.61%
821			1930	北陸電気工事	2026/03/11	1,360,480	4.54%	5.58%	-1.04%
822		●	5254	Arent	2026/03/11	423,000	6.08%	5.04%	1.04%
823		●	6466	TVE	2026/03/11	588,900	23.92%	24.99%	-1.07%
824			8137	サンワテクノス	2026/03/11	0	0.00%	7.28%	-7.28%
825		●	3480	ジェイ・エス・ビー	2026/03/12	4,033,200	18.37%	17.36%	1.01%
826		●	4783	NCD	2026/03/12	802,900	9.67%	10.16%	-0.49%
827		●	7361	ヒューマンクリエーションホールディングス	2026/03/12	343,200	9.61%	8.56%	1.05%
828		●	9236	ジャパンM&Aソリューション	2026/03/12	286,500	18.86%	17.78%	1.08%
829			6018	阪神内燃機工業	2026/03/13	153,000	4.71%	5.73%	-1.02%
830		●	6466	TVE	2026/03/13	550,500	22.36%	23.92%	-1.56%
831		●	3079	ディープイェックス	2026/03/16	3,136,700	29.10%	28.58%	0.52%
832		●	3420	ケー・エフ・シー	2026/03/16	377,300	5.11%	5.07%	0.04%
833		●	3934	ベネフィットジャパン	2026/03/16	2,535,200	42.16%	42.16%	0.00%
834		●	6848	東亜ディーケーケー	2026/03/16	2,415,900	12.15%	11.67%	0.48%
835	光通信	●	9514	エフオン	2026/03/16	2,318,200	10.71%	10.71%	0.00%
836		●	9517	イーレックス	2026/03/16	17,678,800	22.62%	22.30%	0.32%
837		●	9820	エムティジェネックス	2026/03/16	164,600	15.25%	14.02%	1.23%
838		●	9450	ファイバークーゲート	2026/03/17	1,256,500	6.10%	5.09%	1.01%
839		●	1945	東京エネシス	2026/03/19	2,454,600	7.39%	8.45%	-1.06%
840		●	4093	東邦アセチレン	2026/03/19	7,132,800	20.37%	19.34%	1.03%
841		●	2488	JTP	2026/03/23	534,500	8.89%	7.75%	1.14%
842		●	4350	メディカルシステムネットワーク	2026/03/23	2,162,900	7.06%	6.05%	1.01%
843			6403	水道機工	2026/03/24	0	0.00%	5.10%	-5.10%
844		●	173A	ハンモック	2026/03/24	506,000	11.61%	10.60%	1.01%
845		●	4556	カインス	2026/03/25	0	0.00%	21.48%	-21.48%
846		●	5134	POPER	2026/03/25	394,200	9.99%	8.95%	1.04%
847			4372	ユミルリンク	2026/03/26	251,500	6.46%	5.45%	1.01%
848		●	3678	メディアアド	2026/03/27	2,930,200	19.27%	19.51%	-0.24%
849		●	7039	ブリッジインターナショナルグループ	2026/03/27	229,300	6.08%	7.12%	-1.04%
850		●	2461	ファンコミュニケーションズ	2026/03/31	15,176,100	22.89%	22.75%	0.14%
851		●	2471	エスプール	2026/03/31	18,156,000	22.98%	22.06%	0.92%
852		●	2477	手間いらず	2026/03/31	485,800	7.50%	7.20%	0.30%
853		●	2763	エフティグループ	2026/03/31	21,576,300	71.11%	70.00%	1.11%
854		●	3416	ピクスタ	2026/03/31	140,400	6.11%	5.08%	1.03%
855		●	3937	Ubicomホールディングス	2026/03/31	853,700	6.97%	6.44%	0.53%
856		●	4686	ジャストシステム	2026/03/31	9,129,900	14.22%	13.73%	0.49%
857		●	5134	POPER	2026/03/31	422,000	10.70%	9.99%	0.71%
858		●	6555	MS&Consulting	2026/03/31	1,686,800	36.69%	36.30%	0.39%
859		●	7031	インバウンドテック	2026/03/31	555,700	22.02%	21.98%	0.04%
860		●	9438	エムティーアイ	2026/03/31	19,464,100	32.21%	31.53%	0.68%

No.	提出者	グループ区分(●)	証券コード	会社名	報告義務発生日	保有株券等の数	株券等保有割合	前回株券等保有割合	増減率
861	光和		4626	太陽ホールディングス	2026/03/31	7,067,200	6.05%	6.06%	-0.01%
862	公益財団法人京都青少年育成スポーツ財団		6748	星和電機	2026/03/27	1,000,000	7.55%	7.55%	0.00%
863			6748	星和電機	2026/03/30	1,000,000	7.55%	7.55%	0.00%
864			9435	光通信	2026/03/13	4,500,000	10.23%	-	-
865	公益財団法人重田教育財団		9435	光通信	2026/03/26	4,500,000	10.23%	10.23%	0.00%
866	公益財団法人双葉電子記念財団		6986	双葉電子工業	2025/08/20	3,255,626	7.67%	7.09%	0.58%
867	公益財団法人中山視覚福祉財団		9830	トラスコ中山	2026/03/30	4,350,000	6.59%	6.59%	0.00%
868	合同会社NIRVANA	●	525A	manebi	2026/03/24	1,322,200	54.15%	-	-
869	合同会社インバウンドインベストメント	●	3237	イントラス	2026/03/27	21,428,500	31.52%	34.33%	-2.81%
870	合同会社フィンテックマネジメント	●	3965	キャピタル・アセット・プランニング	2026/03/31	1,120,600	19.46%	19.50%	-0.04%
871	佐藤企業		9067	丸運	2026/03/05	0	0.00%	17.72%	-17.72%
872	阪急阪神ホールディングス	●	9046	神戸電鉄	2026/04/01	2,272,739	28.19%	28.34%	-0.15%
873	三ツ輪運輸		9171	栗林商船	2026/03/25	651,283	5.11%	-	-
874		●	1332	ニッスイ	2026/03/13	18,707,300	5.99%	5.06%	0.93%
875		●	1921	バコーボレーション	2026/03/13	2,388,950	7.07%	6.05%	1.02%
876		●	2935	ピックルスホールディングス	2026/03/13	683,200	5.31%	-	-
877		●	4368	扶桑化学工業	2026/03/13	2,259,600	6.36%	5.35%	1.01%
878		●	4658	日本空調サービス	2026/03/13	1,496,300	4.18%	5.19%	-1.01%
879		●	6255	エヌ・ビー・シー	2026/03/13	1,514,015	6.87%	5.14%	1.73%
880		●	7241	フタバ産業	2026/03/13	5,697,748	6.36%	7.39%	-1.03%
881		●	7734	理研計器	2026/03/13	3,715,553	7.85%	7.68%	0.17%
882		●	9997	ペルーナ	2026/03/13	5,476,020	5.63%	-	-
883	三井住友DSアセットマネジメント		479A	PRON	2026/03/13	188,200	4.29%	5.31%	-1.02%
884		●	4043	トクヤマ	2026/03/31	2,421,900	3.36%	5.90%	-2.54%
885		●	4119	日本ビッグメントホールディングス	2026/03/31	62,141	3.94%	5.07%	-1.13%
886		●	6255	エヌ・ビー・シー	2026/03/31	1,765,233	8.00%	6.87%	1.13%
887		●	6787	メイコー	2026/03/31	1,311,800	4.89%	7.07%	-2.18%
888		●	6929	日本セラミック	2026/03/31	1,409,778	5.18%	-	-
889		●	7082	ジモティ	2026/03/31	505,700	5.07%	-	-
890		●	7760	IMV	2026/03/31	795,900	4.69%	5.87%	-1.18%
891		●	9692	シーイーシー	2026/03/31	1,797,400	5.11%	6.31%	-1.20%
892		●	372A	レント	2026/03/31	202,400	5.21%	-	-
893		●	7220	武蔵精密工業	2026/03/05	7,479,400	11.40%	11.51%	-0.11%
894		●	3086	J. フロント リテイリング	2026/03/13	12,493,500	4.62%	5.16%	-0.54%
895		●	3290	Oneリット投資法人	2026/03/13	96,144	11.94%	14.57%	-2.63%
896		●	4004	レゾナック・ホールディングス	2026/03/13	9,049,600	4.89%	5.06%	-0.17%
897		●	4061	デンカ	2026/03/13	8,151,500	9.20%	8.43%	0.77%
898		●	4369	トリケミカル研究所	2026/03/13	2,030,400	6.25%	6.72%	-0.47%
899		●	4544	H. U. グループホールディングス	2026/03/13	2,386,500	4.15%	5.00%	-0.85%
900		●	4666	パークニ四	2026/03/13	6,693,294	3.91%	5.53%	-1.62%
901		●	6005	三浦工業	2026/03/13	6,410,500	5.12%	-	-
902		●	6361	荏原製作所	2026/03/13	25,975,000	5.68%	5.54%	0.14%
903		●	6703	沖電気工業	2026/03/13	6,865,500	7.87%	6.48%	1.39%
904		●	6787	メイコー	2026/03/13	1,380,500	5.15%	6.53%	-1.38%
905		●	7972	イトーキ	2026/03/13	2,734,700	5.12%	-	-
906		●	8963	インヴィンシブル投資法人	2026/03/13	467,255	6.11%	7.20%	-1.09%
907		●	6266	タツモ	2026/03/17	1,495,900	10.08%	8.91%	1.17%
908		●	7606	ユナイテッドアローズ	2026/03/17	3,353,300	11.10%	11.79%	-0.69%
909		●	3290	Oneリット投資法人	2026/03/18	98,519	10.14%	11.94%	-1.80%
910	三井住友トラスト・アセットマネジメント		1721	コムシスホールディングス	2026/03/31	11,181,900	9.48%	8.05%	1.43%
911		●	3697	SHIFT	2026/03/31	14,793,200	5.53%	5.72%	-0.19%
912		●	3762	テクマドックス	2026/03/31	2,263,300	5.08%	6.12%	-1.04%
913		●	4452	花王	2026/03/31	27,918,896	6.15%	6.61%	-0.46%
914		●	4911	資生堂	2026/03/31	20,674,361	5.17%	5.28%	-0.11%
915		●	4922	コーセーホールディングス	2026/03/31	3,425,300	5.65%	5.19%	0.46%
916		●	4980	デクセリアルズ	2026/03/31	6,962,700	3.98%	5.16%	-1.18%
917		●	5201	AGC	2026/03/31	10,366,491	4.77%	5.08%	-0.31%
918		●	5805	SWCC	2026/03/31	2,311,000	7.50%	6.18%	1.32%
919		●	6113	アマダ	2026/03/31	31,149,500	9.81%	8.51%	1.30%
920		●	6143	ソディック	2026/03/31	2,455,400	4.48%	5.37%	-0.89%
921		●	7912	大日本印刷	2026/03/31	22,324,264	5.08%	-	-
922		●	8233	高島屋	2026/03/31	15,699,000	5.14%	5.19%	-0.05%
923		●	8750	第一生命ホールディングス	2026/03/31	182,140,376	5.03%	-	-
924		●	8957	東急リアル・エステート投資法人	2026/03/31	68,127	7.09%	8.10%	-1.01%
925		●	9201	日本航空	2026/03/31	21,548,000	4.93%	5.54%	-0.61%
926		●	9468	KADOKAWA	2026/03/31	11,784,500	7.91%	7.88%	0.03%
927		●	9616	共立メンテナンス	2026/03/31	4,481,100	4.91%	5.07%	-0.16%
928		●	9861	吉野家ホールディングス	2026/03/31	2,959,800	4.54%	5.19%	-0.65%
929		●	7593	VTホールディングス	2026/03/13	2,776,500	2.27%	6.95%	-4.68%
930	三井住友海上火災保険		9127	玉井商船	2026/03/31	0	0.00%	6.14%	-6.14%
931			9171	栗林商船	2026/03/31	385,600	3.03%	5.20%	-2.17%
932		●	2216	カンロ	2026/03/13	2,349,400	5.11%	6.28%	-1.17%
933	三井住友銀行		4045	東亜合成	2026/03/13	4,072,605	3.77%	5.02%	-1.25%
934		●	5901	東洋製罐グループホールディングス	2026/03/31	5,678,100	3.71%	5.02%	-1.31%
935		●	7613	シークス	2026/03/31	2,202,200	4.37%	7.83%	-3.46%
936		●	5310	東洋炭素	2026/03/09	2,222,300	10.59%	9.22%	1.37%
937		●	1888	若築建設	2026/03/13	314,200	2.42%	5.86%	-3.44%
938		●	2288	丸大食品	2026/03/13	1,298,300	4.90%	6.08%	-1.18%
939		●	2734	サーラコーポレーション	2026/03/13	3,299,900	5.00%	6.92%	-1.92%
940		●	4062	イビデン	2026/03/13	26,164,100	9.29%	9.51%	-0.22%
941		●	7245	大同メタル工業	2026/03/13	3,314,900	6.98%	7.21%	-0.23%
942		●	9048	名古屋鉄道	2026/03/13	9,940,500	5.05%	5.44%	-0.39%
943		●	9104	商船三井	2026/03/13	22,197,100	6.12%	6.13%	-0.01%
944	三井住友信託銀行		3580	小松マテーレ	2026/03/31	1,640,300	4.18%	5.36%	-1.18%
945		●	6378	木村化工機	2026/03/31	1,130,100	5.49%	5.68%	-0.19%
946		●	6674	ジー・エス・ユアサ コーポレーション	2026/03/31	6,237,800	6.21%	7.72%	-1.51%
947		●	6952	カシオ計算機	2026/03/31	10,354,697	4.36%	6.25%	-1.89%
948		●	7245	大同メタル工業	2026/03/31	2,406,800	5.06%	6.98%	-1.92%
949		●	7995	バルカー	2026/03/31	1,306,600	6.99%	5.83%	1.16%
950		●	8012	長瀬産業	2026/03/31	28,617,400	6.51%	7.41%	-0.90%
951		●	8052	椿本興業	2026/03/31	779,300	4.00%	5.17%	-1.17%
952		●	8267	イオン	2026/03/31	133,122,107	4.78%	5.24%	-0.46%

No.	提出者	グループ区分(●)	証券コード	会社名	報告義務発生日	保有株券等の数	株券等保有割合	前回株券等保有割合	増減率
953	三親会		8066	三谷商事	2016/01/26	0	0.00%	5.31%	-5.31%
954		●	1860	戸田建設	2026/03/09	17,698,034	5.49%	6.67%	-1.18%
955			1921	巴コーポレーション	2026/03/09	1,758,100	5.20%	-	-
956		●	2972	サンケイリアルエステート投資法人	2026/03/09	23,777	5.09%	6.20%	-1.11%
957		●	3420	ケー・エフ・シー	2026/03/09	307,000	4.16%	5.17%	-1.01%
958		●	7011	三菱重工業	2026/03/09	139,299,152	4.13%	5.14%	-1.01%
959		●	7846	パイロットコーポレーション	2026/03/09	2,243,700	5.49%	8.25%	-2.76%
960		●	7974	任天堂	2026/03/09	60,951,424	4.69%	6.23%	-1.54%
961		●	8088	岩谷産業	2026/03/09	11,851,217	5.06%	-	-
962		●	8103	明和産業	2026/03/09	2,501,052	6.20%	-	-
963		●	8127	ヤマトインターナショナル	2026/03/09	919,019	4.31%	5.33%	-1.02%
964		●	8963	インヴィンシブル投資法人	2026/03/09	387,366	5.07%	5.41%	-0.34%
965		●	8985	ジャパン・ホテル・リート投資法人	2026/03/09	330,364	6.48%	6.28%	0.20%
966		●	9319	中央倉庫	2026/03/09	905,460	4.75%	5.89%	-1.14%
967		●	1414	ショーボンドホールディングス	2026/03/23	14,628,503	6.68%	7.87%	-1.19%
968		●	2734	サーラコーポレーション	2026/03/23	2,631,128	3.98%	5.77%	-1.79%
969		●	4182	三菱瓦斯化学	2026/03/23	11,401,352	5.39%	5.32%	0.07%
970		●	4369	トリケミカル研究所	2026/03/23	1,991,700	6.13%	-	-
971		●	4452	花王	2026/03/23	18,613,500	4.10%	5.12%	-1.02%
972		●	6326	クボタ	2026/03/23	48,595,429	4.27%	5.06%	-0.79%
973		●	6339	新東工業	2026/03/23	3,670,321	6.72%	7.88%	-1.16%
974		●	6448	プラザ工業	2026/03/23	13,442,886	5.22%	-	-
975	三菱UFJフィナンシャル・グループ	●	6458	新晃工業	2026/03/23	4,442,851	6.12%	5.11%	1.01%
976		●	7245	大同メタル工業	2026/03/23	1,942,118	4.09%	6.31%	-2.22%
977		●	7261	マツダ	2026/03/23	31,949,208	5.06%	-	-
978		●	7613	シークス	2026/03/23	1,555,400	3.09%	5.02%	-1.93%
979		●	7731	ニコン	2026/03/23	17,807,190	5.34%	5.59%	-0.25%
980		●	7826	フルヤ金属	2026/03/23	1,345,900	5.30%	-	-
981		●	8103	明和産業	2026/03/23	1,754,252	4.35%	6.20%	-1.85%
982		●	8233	高島屋	2026/03/23	14,546,596	4.77%	5.15%	-0.38%
983		●	8237	松屋	2026/03/23	4,476,700	8.40%	8.74%	-0.34%
984		●	8252	丸井グループ	2026/03/23	9,184,672	5.00%	6.81%	-1.81%
985		●	8951	日本ビルファンド投資法人	2026/03/23	395,037	4.48%	5.52%	-1.04%
986		●	8972	KDX不動産投資法人	2026/03/23	211,328	5.23%	6.41%	-1.18%
987		●	8985	ジャパン・ホテル・リート投資法人	2026/03/23	338,571	5.73%	6.48%	-0.75%
988		●	8593	三菱HCキャピタル	2026/03/27	314,751,301	21.46%	21.40%	0.06%
989		●	1928	積水ハウス	2026/03/30	29,273,800	4.41%	5.02%	-0.61%
990		●	3249	産業ファンド投資法人	2026/03/30	149,225	5.90%	7.07%	-1.17%
991		●	3471	三井不動産ロジスティクスパーク投資法人	2026/03/30	1,764,233	5.48%	6.55%	-1.07%
992		●	4704	トンドマイクロ	2026/03/30	5,703,898	4.05%	5.08%	-1.03%
993		●	5301	東海カーボン	2026/03/30	19,681,936	8.75%	9.21%	-0.46%
994		●	6787	メイコー	2026/03/30	1,129,600	4.21%	5.29%	-1.08%
995		●	6920	レーザーテック	2026/03/30	4,578,995	4.86%	5.08%	-0.22%
996		●	6999	KOA	2026/03/30	2,506,100	6.69%	5.64%	1.05%
997	三菱ケミカル		8103	明和産業	2026/03/02	1,816,850	4.50%	7.55%	-3.05%
998	三菱電機		6994	指月電機製作所	2026/03/16	5,905,654	17.86%	18.89%	-1.03%
999	若築建設	●	3583	オーベクス	2026/03/23	868,809	28.09%	12.71%	15.38%
1000	住友電気工業	●	1417	ミライト・ワン	2026/03/24	3,668,725	4.02%	5.68%	-1.66%
1001	晋文金属		5162	朝日ラバー	2026/03/27	355,100	7.69%	6.54%	1.15%
1002	神戸製鋼所		5726	大阪チタニウムテクノロジーズ	2026/03/23	3,045,200	8.28%	9.59%	-1.31%
1003	清川商事		8136	サンリオ	2026/03/26	19,714,224	7.72%	7.72%	0.00%
1004	西武信用金庫		4274	細谷火工	2026/03/27	220,000	5.46%	-	-
1005	千代田インベストメント		7345	アイ・パートナーズフィナンシャル	2026/03/27	373,900	10.58%	9.84%	0.74%
1006	千代田プロパティホールディングス		6093	エスコロー・エージェンツ・ジャパン	2026/03/10	4,000,000	8.71%	6.61%	2.10%
1007			6093	エスコロー・エージェンツ・ジャパン	2026/03/13	4,500,000	9.79%	8.71%	1.08%
1008	川野商事	●	417A	ブルーゾーンホールディングス	2026/04/01	49,349,770	23.56%	23.56%	0.00%
1009	全国保証		463A	インテリックスホールディングス	2026/03/17	2,050,000	20.13%	-	-
1010	双日		3778	さくらインターネット	2026/03/11	10,585,600	25.27%	28.14%	-2.87%
1011			3778	さくらインターネット	2026/03/12	5,963,300	14.24%	25.27%	-11.03%
1012	双葉不動産建設	●	8562	福島銀行	2024/11/29	1,368,200	3.92%	5.09%	-1.17%
1013	損害保険ジャパン		9324	安田倉庫	2026/03/13	972,600	3.20%	6.74%	-3.54%
1014	太平洋セメント		5262	日本ヒューム	2026/03/05	6,840,726	11.65%	11.65%	0.00%
1015			5391	エーアンドエーマテリアル	2026/03/26	1,141,555	14.68%	42.32%	-27.64%
1016	太陽生命保険	●	5602	栗本鐵工所	2026/03/13	5,100,075	7.97%	9.00%	-1.03%
1017		●	3865	北越コーポレーション	2026/03/12	35,626,000	18.94%	18.56%	0.38%
1018	大王海運	●	3865	北越コーポレーション	2026/03/18	35,626,000	18.94%	18.94%	0.00%
1019		●	3865	北越コーポレーション	2026/03/19	25,646,000	13.64%	18.94%	-5.30%
1020		●	3865	北越コーポレーション	2026/03/27	0	0.00%	13.64%	-13.64%
1021	大王製紙	●	3865	北越コーポレーション	2026/03/18	27,981,900	14.88%	-	-
1022	大久保興産	●	6855	日本電子材料	2026/03/10	1,242,195	9.81%	6.00%	3.81%
1023	大阪瓦斯		509A	グリーンライト・再エネインフラ投資法人	2026/03/10	5,000	7.09%	-	-
1024	大阪市	●	9503	関西電力	2026/04/01	83,747,966	7.51%	7.51%	0.00%
1025	大石キャピタル	●	7044	ピアラ	2026/03/31	676,700	9.19%	9.50%	-0.31%
1026	大東建託		6197	ソラスト	2018/07/01	31,805,100	34.05%	37.50%	-3.45%
1027			6197	ソラスト	2026/03/24	31,805,100	33.57%	37.50%	-3.93%
1028	大平洋金属		2195	アマタホールディングス	2026/03/27	5,646,400	32.16%	33.18%	-1.02%
1029			3287	星野リゾート・リート投資法人	2026/03/13	23,738	4.05%	5.16%	-1.11%
1030			3462	野村不動産マスターファンド投資法人	2026/03/13	247,987	5.34%	7.03%	-1.69%
1031			3466	ラサールレジポート投資法人	2026/03/13	110,439	6.36%	7.75%	-1.39%
1032			3481	三菱地所物流リート投資法人	2026/03/13	91,432	6.16%	7.53%	-1.37%
1033			4021	日産化学	2026/03/13	6,752,500	5.01%	-	-
1034		●	5857	AREホールディングス	2026/03/13	3,745,202	4.70%	5.80%	-1.10%
1035	大和アセットマネジメント		6532	ペイカレント	2026/03/13	6,925,100	4.46%	6.29%	-1.83%
1036		●	6652	IDEC	2026/03/13	1,758,728	5.61%	-	-
1037			3086	J. フロント リテイリング	2026/03/31	8,747,100	3.23%	5.52%	-2.29%
1038			3290	Oneリート投資法人	2026/03/31	32,273	3.32%	5.05%	-1.73%
1039			8953	日本都市ファンド投資法人	2026/03/31	381,756	5.31%	7.31%	-2.00%
1040			8954	オリックス不動産投資法人	2026/03/31	270,144	4.89%	6.12%	-1.23%
1041			8984	大和ハウスリート投資法人	2026/03/31	249,334	5.49%	6.87%	-1.38%
1042	大和証券	●	6699	ダイヤモンドエレックホールディングス	2026/03/31	564,310	5.37%	-	-

No.	提出者	グループ区分(●)	証券コード	会社名	報告義務発生日	保有株券等の数	株券等保有割合	前回株券等保有割合	増減率	
1043	第一ライフグループ		2492	インフォーマート	2026/04/01	40,126,200	15.06%	15.06%	0.00%	
1044			3457	And Doホールディングス	2026/04/01	3,131,600	15.68%	15.70%	-0.02%	
1045			3772	ウェルス・マネジメント	2026/04/01	5,459,200	28.46%	28.46%	0.00%	
1046			7325	アイリックコーポレーション	2026/04/01	566,800	6.51%	6.51%	0.00%	
1047	中央日本土地建物	●	8439	東京センチュリー	2026/03/17	71,023,400	14.43%	14.43%	0.00%	
1048	田中企画	●	6638	ミマキンゼリアリング	2026/03/04	4,272,500	13.33%	14.27%	-0.94%	
1049		●	6638	ミマキンゼリアリング	2026/03/26	4,272,500	13.33%	13.33%	0.00%	
1050	東ソー	●	4360	マナック・ケミカル・パートナーズ	2021/10/01	1,645,000	19.07%	-	-	
1051	東レ	●	6403	水道機工	2026/03/24	3,684,025	85.76%	51.00%	34.76%	
1052			9338	INFORICH	2026/03/13	493,100	5.02%	-	-	
1053		東海東京証券		281A	インフォメティス	2026/03/13	684,800	11.44%	12.36%	-0.92%
1054				281A	インフォメティス	2026/03/16	263,700	4.40%	11.44%	-7.04%
1055			9338	INFORICH	2026/03/31	0	0.00%	5.02%	-5.02%	
1056	東京ユニテッド		9245	リベロ	2026/03/27	277,500	4.88%	5.89%	-1.01%	
1057	東京海上日動火災保険		9171	栗林商船	2026/03/31	219,154	1.72%	5.20%	-3.48%	
1058	東京電力パワーグリッド	●	1942	関電工	2026/03/19	70,283,838	34.24%	35.56%	-1.32%	
1059	東芝		285A	キオクシアホールディングス	2026/03/17	106,871,140	19.61%	20.85%	-1.24%	
1060			285A	キオクシアホールディングス	2026/03/18	100,931,140	18.52%	19.61%	-1.09%	
1061			4098	チタン工業	2026/03/31	200,000	6.61%	6.61%	0.00%	
1062		●	6588	東芝テック	2026/03/31	26,676,178	46.29%	46.29%	0.00%	
1063			285A	キオクシアホールディングス	2026/03/31	96,050,140	17.62%	18.52%	-0.90%	
1064			350A	デジタルグリッド	2026/03/31	4,999,920	12.37%	12.90%	-0.53%	
1065	那須マテリアル		5216	倉元製作所	2026/04/01	4,560,100	8.89%	7.83%	1.06%	
1066	南青山不動産	●	1822	大豊建設	2026/03/03	12,124,655	13.41%	14.50%	-1.09%	
1067	日経ビービー		3970	イノベーション	2017/08/03	140,000	5.07%	8.21%	-3.14%	
1068			3970	イノベーション	2026/03/11	0	0.00%	8.21%	-8.21%	
1069	日新		7490	日新商事	2014/05/07	990,000	13.03%	12.50%	0.53%	
1070			7490	日新商事	2026/04/01	990,000	13.03%	-	-	
1071	日新アセットマネジメント		7490	日新商事	2026/04/01	0	0.00%	13.03%	-13.03%	
1072	日本アジア投資	●	2334	イオレ	2026/03/27	16,852,330	33.04%	33.09%	-0.05%	
1073	日本ガスライン		9127	玉井商船	2026/03/26	118,600	6.14%	-	-	
1074	日本クリエイト	●	7550	ゼンショーホールディングス	2026/03/10	61,799,508	36.20%	36.20%	0.00%	
1075	日本パレットレンタル		4690	日本パレットプール	2026/03/17	1,434,800	88.57%	-	-	
1076			4690	日本パレットプール	2026/03/27	1,582,665	97.70%	88.57%	9.13%	
1077	日本レイ	●	9960	東テック	2026/03/11	6,246,204	14.88%	15.39%	-0.51%	
1078	日本貨物鉄道	●	4690	日本パレットプール	2026/03/17	0	0.00%	12.48%	-12.48%	
1079	日本成長支援パートナーズ		7347	マーキュリアホールディングス	2026/03/25	1,985,500	9.21%	9.21%	0.00%	
1080	日本生命保険相互会社	●	3401	帝人	2026/03/13	7,852,701	3.97%	5.02%	-1.05%	
1081			9531	東京瓦斯	2026/03/13	22,205,121	5.98%	7.04%	-1.06%	
1082	日本製鉄		5352	黒崎播磨	2026/03/03	30,564,990	83.84%	42.88%	40.96%	
1083			5352	黒崎播磨	2026/03/11	33,674,159	92.36%	83.84%	8.52%	
1084		●	5981	東京製綱	2026/03/11	2,707,435	16.64%	17.87%	-1.23%	
1085		●	5981	東京製綱	2026/03/24	2,507,435	15.41%	16.64%	-1.23%	
1086	武士道アセットマネジメント		4347	プロードメディア	2026/03/31	642,000	8.56%	7.48%	1.08%	
1087	北越コーポレーション	●	3880	大王製紙	2026/03/19	30,599,008	18.10%	24.61%	-6.51%	
1088	本田技研工業		6584	三機工業	2026/03/06	1,575,600	4.25%	5.39%	-1.14%	
1089		●	7229	ユタカ技研	2026/03/10	11,730,867	79.16%	69.65%	9.51%	
1090	麻生	●	1888	若築建設	2026/03/13	6,495,500	50.10%	41.84%	8.26%	
1091		●	3583	オーベクス	2026/03/23	868,809	28.09%	14.03%	14.06%	
1092	名鉄都市開発		3488	セントラル・リート投資法人	2026/03/27	13,140	5.00%	-	-	
1093	明治安田生命保険相互会社		9301	三菱倉庫	2026/03/31	25,811,030	7.13%	5.90%	1.23%	
1094	野村アセットマネジメント	●	5631	日本製鋼所	2026/03/10	9,621,200	12.93%	12.27%	0.66%	
1095		●	3407	旭化成	2026/03/13	68,345,080	5.00%	-	-	
1096		●	3415	TOKYO BASE	2026/03/13	2,395,855	5.45%	-	-	
1097		●	3901	マークライنز	2026/03/13	752,085	5.69%	5.59%	0.10%	
1098		●	4112	保土谷化学工業	2026/03/13	1,149,020	6.83%	6.66%	0.17%	
1099		●	4384	ラクスル	2026/03/13	1,804,352	2.96%	6.95%	-3.99%	
1100		●	4974	タカラバイオ	2026/03/13	6,401,777	5.32%	-	-	
1101		●	5121	藤倉コンポジット	2026/03/13	1,285,692	6.40%	5.03%	1.37%	
1102		●	5344	MARUWA	2026/03/13	704,100	5.69%	6.08%	-0.39%	
1103		●	5981	東京製綱	2026/03/13	851,169	5.23%	-	-	
1104		●	6855	日本電子材料	2026/03/13	870,902	6.88%	6.94%	-0.06%	
1105		●	8002	丸紅	2026/03/13	78,862,600	4.75%	6.09%	-1.34%	
1106		●	9416	ピジョン	2026/03/13	2,240,102	4.40%	5.20%	-0.80%	
1107		●	9793	ダイセキ	2026/03/13	2,834,889	5.91%	5.99%	-0.08%	
1108		●	5101	横浜ゴム	2026/03/23	16,579,795	9.96%	10.97%	-1.01%	
1109		●	1721	コムシスホールディングス	2026/03/31	13,426,835	11.38%	10.03%	1.35%	
1110	●	2501	サッポロホールディングス	2026/03/31	28,788,090	7.31%	5.40%	1.91%		
1111	●	3252	地主	2026/03/31	961,026	4.46%	5.67%	-1.21%		
1112		4202	ダイセル	2026/03/31	15,280,600	5.72%	6.82%	-1.10%		
1113		5288	アジアパイルホールディングス	2026/03/31	2,712,600	7.12%	6.02%	1.10%		
1114	●	5302	日本カーボン	2026/03/31	468,700	3.96%	5.02%	-1.06%		
1115	●	6098	リクルートホールディングス	2026/03/31	90,302,400	6.13%	5.16%	0.97%		
1116	●	6302	住友重機械工業	2026/03/31	7,868,153	6.40%	5.23%	1.17%		
1117	●	9793	ダイセキ	2026/03/31	2,838,542	5.91%	5.91%	0.00%		
1118	野村ホールディングス		9307	杉村倉庫	2026/03/30	8,257,229	50.29%	50.83%	-0.54%	
1119	野村証券	●	4062	イビデン	2026/03/03	33,982,404	11.72%	12.12%	-0.40%	
1120		●	4704	トンドマイクロ	2026/03/03	15,262,063	10.83%	10.08%	0.75%	
1121		●	4062	イビデン	2026/03/10	32,097,302	11.07%	11.72%	-0.65%	
1122		●	6232	ACSL	2026/03/10	2,122,528	11.59%	9.01%	2.58%	
1123		●	6232	ACSL	2026/03/11	1,001,561	5.47%	11.59%	-6.12%	
1124		●	4004	レゾナック・ホールディングス	2026/03/12	20,686,314	10.23%	8.67%	1.56%	
1125		●	4061	デンカ	2026/03/12	8,926,616	10.08%	7.51%	2.57%	
1126		●	6871	日本マイクロニクス	2026/03/12	4,372,700	10.92%	11.94%	-1.02%	
1127		●	2371	カカココム	2026/03/13	10,190,012	5.14%	5.65%	-0.51%	
1128		●	2540	養命酒製造	2026/03/13	840,984	5.10%	-	-	
1129		●	2767	円谷フィールズホールディングス	2026/03/13	3,108,234	4.75%	5.79%	-1.04%	
1130		●	2871	ニチレイ	2026/03/13	22,032,955	8.57%	7.99%	0.58%	
1131		●	3099	三越伊勢丹ホールディングス	2026/03/13	23,336,166	6.35%	7.41%	-1.06%	
1132		●	3290	Oneリート投資法人	2026/03/13	42,756	5.31%	-	-	
1133	●	3436	SUMCO	2026/03/13	26,618,582	7.60%	8.18%	-0.58%		
1134	●	3593	ホギメディカル	2026/03/13	690,324	3.06%	9.95%	-6.89%		

No.	提出者	グループ区分(●)	証券コード	会社名	報告義務発生日	保有株券等の数	株券等保有割合	前回株券等保有割合	増減率
1135		●	3697	SHFT	2026/03/13	15,082,405	5.64%	5.51%	0.13%
1136		●	4071	プラスアルファ・コンサルティング	2026/03/13	1,849,881	4.36%	5.89%	-1.53%
1137		●	4324	電通グループ	2026/03/13	17,848,503	6.72%	6.91%	-0.19%
1138		●	4452	花王	2026/03/13	26,588,309	5.86%	6.09%	-0.23%
1139		●	4554	富士製薬工業	2026/03/13	1,217,100	4.75%	6.30%	-1.55%
1140			4882	ベルセウスプロテオミクス	2026/03/13	1,067,175	7.24%	-	-
1141		●	5411	JFEホールディングス	2026/03/13	39,428,621	6.04%	6.76%	-0.72%
1142		●	5726	大阪チタニウムテクノロジーズ	2026/03/13	3,150,920	8.56%	7.67%	0.89%
1143		●	6266	タツモ	2026/03/13	743,251	5.01%	-	-
1144		●	6387	サムコ	2026/03/13	670,417	8.34%	6.40%	1.94%
1145		●	6526	ソシオネクスト	2026/03/13	15,183,630	8.44%	8.21%	0.23%
1146		●	6584	三櫻工業	2026/03/13	1,865,293	5.03%	5.11%	-0.08%
1147		●	6619	ダブル・スコープ	2026/03/13	3,644,552	6.28%	5.16%	1.12%
1148		●	6670	MCJ	2026/03/13	5,204,573	5.11%	-	-
1149		●	6857	アドバンテスト	2026/03/13	97,852,300	13.37%	12.34%	1.03%
1150		●	6877	OBARA GROUP	2026/03/13	2,331,016	9.64%	8.64%	1.00%
1151		●	6914	オプテックスグループ	2026/03/13	1,972,440	5.23%	5.14%	0.09%
1152		●	7003	三井E&S	2026/03/13	4,308,653	4.18%	5.23%	-1.05%
1153		●	7033	マネジメントソリューションズ	2026/03/13	1,318,945	7.83%	8.69%	-0.86%
1154		●	7383	ネットプロテクションズホールディングス	2026/03/13	5,710,337	5.74%	-	-
1155		●	7745	A&Dホロンホールディングス	2026/03/13	1,922,483	6.90%	8.21%	-1.31%
1156		●	7911	TOPPANホールディングス	2026/03/13	22,356,696	7.59%	6.42%	1.17%
1157		●	7974	任天堂	2026/03/13	60,991,460	4.70%	5.00%	-0.30%
1158		●	7999	MUTOHホールディングス	2026/03/13	279,540	5.53%	-	-
1159		●	8051	山善	2026/03/13	7,188,742	6.91%	7.26%	-0.35%
1160		●	8237	松屋	2026/03/13	2,785,065	5.23%	-	-
1161		●	8392	大分銀行	2026/03/13	803,450	5.12%	-	-
1162		●	8395	佐賀銀行	2026/03/13	888,984	5.25%	-	-
1163		●	218A	Liberaware	2026/03/13	1,030,200	5.43%	5.64%	-0.21%
1164		●	431A	ユーソナー	2026/03/13	606,000	6.98%	-	-
1165		●	4369	トリケミカル研究所	2026/03/18	3,483,477	10.72%	10.40%	0.32%
1166		●	4704	トンドマイクロ	2026/03/23	17,088,961	12.13%	10.83%	1.30%
1167		●	7729	東京精密	2026/03/23	4,367,169	10.33%	9.82%	0.51%
1168		●	2972	サンケイリアルエステート投資法人	2026/03/24	52,656	11.27%	8.43%	2.84%
1169		●	4704	トンドマイクロ	2026/03/24	15,833,760	11.24%	12.13%	-0.89%
1170		●	6387	サムコ	2026/03/24	805,607	10.02%	8.34%	1.68%
1171		●	4004	レゾナック・ホールディングス	2026/03/30	21,128,746	10.46%	10.23%	0.23%
1172		●	4061	デンカ	2026/03/30	9,630,725	10.88%	10.08%	0.80%
1173		●	6387	サムコ	2026/03/30	830,799	10.33%	10.02%	0.31%
1174		●	1726	ピーアールホールディングス	2026/03/31	1,413,207	3.09%	6.70%	-3.61%
1175		●	1786	オリエンタル白石	2026/03/31	7,029,439	5.06%	-	-
1176		●	2175	エス・エム・エス	2026/03/31	3,321,892	3.79%	5.29%	-1.50%
1177		●	2282	日本ハム	2026/03/31	8,043,044	8.12%	8.75%	-0.63%
1178		●	2371	カカコム	2026/03/31	9,031,334	4.56%	5.14%	-0.58%
1179		●	2413	エムスリー	2026/03/31	41,533,859	6.12%	5.70%	0.42%
1180	野村證券	●	2432	ディー・エヌ・エー	2026/03/31	6,405,691	5.24%	5.59%	-0.35%
1181		●	2540	養命酒製造	2026/03/31	1,021,804	6.19%	5.10%	1.09%
1182		●	2884	ヨシムラ・フード・ホールディングス	2026/03/31	1,215,308	5.05%	-	-
1183		●	3086	J. フロント リテイリング	2026/03/31	20,213,532	7.47%	5.99%	1.48%
1184		●	3436	SUMCO	2026/03/31	27,251,195	7.78%	7.60%	0.18%
1185		●	3488	セントラル・リート投資法人	2026/03/31	12,421	4.73%	5.82%	-1.09%
1186		●	3496	アズーム	2026/03/31	580,902	4.73%	5.02%	-0.29%
1187		●	3498	霞ヶ関キャピタル	2026/03/31	1,387,134	5.54%	5.14%	0.40%
1188		●	3626	TIS	2026/03/31	9,554,537	4.18%	5.34%	-1.16%
1189		●	3697	SHFT	2026/03/31	16,324,716	6.10%	5.64%	0.46%
1190		●	3891	ニッポン高度紙工業	2026/03/31	585,170	5.47%	-	-
1191		●	4182	三菱瓦斯化学	2026/03/31	15,004,205	7.09%	6.08%	1.01%
1192		●	4208	UBE	2026/03/31	5,626,026	5.30%	5.01%	0.29%
1193		●	4275	カーリット	2026/03/31	1,458,491	6.36%	7.19%	-0.83%
1194		●	4452	花王	2026/03/31	32,595,884	7.19%	5.86%	1.33%
1195		●	4461	第一工業製薬	2026/03/31	700,991	6.56%	7.21%	-0.65%
1196		●	4592	サンバイオ	2026/03/31	4,208,872	5.39%	-	-
1197		●	5121	藤倉コンポジット	2026/03/31	836,553	4.17%	6.40%	-2.23%
1198		●	5202	日本板硝子	2026/03/31	6,076,361	5.84%	-	-
1199		●	5401	日本製鉄	2026/03/31	285,256,418	5.23%	-	-
1200		●	5706	三井金属	2026/03/31	4,467,623	7.78%	6.66%	1.12%
1201		●	5726	大阪チタニウムテクノロジーズ	2026/03/31	3,093,162	8.41%	8.56%	-0.15%
1202		●	5801	古河電気工業	2026/03/31	6,409,370	9.07%	9.37%	-0.30%
1203		●	5981	東京製綱	2026/03/31	1,172,276	7.21%	5.23%	1.98%
1204		●	5985	サンコール	2026/03/31	1,733,622	5.09%	-	-
1205		●	6062	チャーム・ケア・コーポレーション	2026/03/31	1,415,365	4.33%	5.46%	-1.13%
1206		●	6197	ソラスト	2026/03/31	8,773,129	9.26%	7.03%	2.23%
1207		●	6232	ACSL	2026/03/31	455,700	2.45%	5.47%	-3.02%
1208		●	6619	ダブル・スコープ	2026/03/31	2,839,922	4.68%	6.28%	-1.60%
1209		●	6674	ジー・エス・ユアサ コーポレーション	2026/03/31	3,092,541	3.08%	5.01%	-1.93%
1210		●	6702	富士通	2026/03/31	96,019,476	5.52%	-	-
1211		●	6724	セイコーエプソン	2026/03/31	33,643,516	9.01%	9.21%	-0.20%
1212		●	6806	ヒロセ電機	2026/03/31	2,783,092	7.80%	6.59%	1.21%
1213		●	6855	日本電子材料	2026/03/31	979,374	6.68%	6.88%	-0.20%
1214		●	6857	アドバンテスト	2026/03/31	91,736,852	12.53%	13.37%	-0.84%
1215		●	6877	OBARA GROUP	2026/03/31	2,362,056	9.77%	9.64%	0.13%
1216		●	6951	日本電子	2026/03/31	4,569,157	8.87%	8.07%	0.80%
1217		●	6952	カシオ計算機	2026/03/31	10,727,149	4.51%	8.98%	-4.47%
1218		●	7004	カナデビア	2026/03/31	10,483,394	6.16%	5.69%	0.47%
1219		●	7014	名村造船所	2026/03/31	3,348,020	4.82%	5.18%	-0.36%
1220		●	7095	Macbee Planet	2026/03/31	702,561	4.79%	5.37%	-0.58%
1221		●	7187	ジェイリース	2026/03/31	701,994	3.89%	5.02%	-1.13%
1222		●	7199	プレミアグループ	2026/03/31	2,754,416	6.77%	6.34%	0.43%
1223		●	7224	新明和工業	2026/03/31	3,719,741	5.31%	-	-
1224		●	7245	大同メタル工業	2026/03/31	2,754,704	5.80%	-	-
1225		●	7366	LITALICO	2026/03/31	2,333,311	6.53%	6.57%	-0.04%

No.	提出者	グループ区分(●)	証券コード	会社名	報告義務発生日	保有株券等の数	株券等保有割合	前回株券等保有割合	増減率
1226	野村證券	●	7731	ニコン	2026/03/31	17,451,985	5.23%	5.22%	0.01%
1227		●	7912	大日本印刷	2026/03/31	24,927,535	5.67%	-	-
1228		●	7988	ニフコ	2026/03/31	5,780,631	5.77%	5.58%	0.19%
1229		●	7999	MUTOHホールディングス	2026/03/31	151,940	3.01%	5.53%	-2.52%
1230		●	8012	長瀬産業	2026/03/31	13,155,377	2.99%	5.08%	-2.09%
1231		●	8022	美津濃	2026/03/31	4,298,686	5.21%	-	-
1232		●	8051	山善	2026/03/31	6,993,888	6.93%	6.91%	0.02%
1233		●	8086	ニプロ	2026/03/31	15,172,289	7.86%	6.89%	0.97%
1234		●	8233	高島屋	2026/03/31	19,272,380	6.31%	6.80%	-0.49%
1235		●	8237	松屋	2026/03/31	2,682,531	5.03%	5.23%	-0.20%
1236		●	8392	大分銀行	2026/03/31	4,268,530	5.44%	5.12%	0.32%
1237		●	8395	佐賀銀行	2026/03/31	922,911	5.45%	5.25%	0.20%
1238		●	9048	名古屋鉄道	2026/03/31	10,457,147	5.18%	5.31%	-0.13%
1239		●	9069	センコーグループホールディングス	2026/03/31	8,181,094	4.66%	5.11%	-0.45%
1240		●	9101	日本郵船	2026/03/31	26,005,549	6.36%	5.67%	0.69%
1241		●	9107	川崎汽船	2026/03/31	31,226,227	4.89%	6.09%	-1.20%
1242		●	9302	三井倉庫ホールディングス	2026/03/31	3,046,188	3.91%	5.12%	-1.21%
1243		●	9468	KADOKAWA	2026/03/31	4,937,600	3.31%	5.11%	-1.80%
1244		●	9744	メイテックグループホールディングス	2026/03/31	4,174,494	5.35%	-	-
1245		●	431A	ユーソナー	2026/03/31	446,700	5.14%	6.98%	-1.84%
1246	和徳投資有限公司		3237	イントランス	2026/03/30	5,381,784	11.56%	8.22%	3.34%
1247	綺麗創造ホールディングス		2931	ユーグレナ	2026/02/18	10,739,125	7.86%	9.01%	-1.15%

## 【注意事項】

- ・ 表中の個別の事案は、主に3月中に提出されたEDINET情報に関するJSS社内データベースから抽出したものです。但し、個人からの提出分と自己株式取得に係わる提出分は原則として除外しました。
- ・ 「グループ区分」の●は、複数の共同保有者による、合計の保有株式数や保有比率を示しています。

✓ イラン情勢等の影響により国内、海外ともに売り越し

東京証券取引所の発表によると2026年3月（3月2日から3月27日まで）の機関投資家の動向（2市場の売買金額ベース）は次の通りでした。

◆海外投資家

海外投資家は、1月、2月は買い越しでしたが、3月は2兆2,810億円の売り越しに転じました。

（尚、大証上場の日本株先物8銘柄＊合計のネット売買残高は1兆3,675億円の売り越しでした。）

＊日経225、日経225mini、日経225マイクロ、TOPIX、ミニTOPIX、JPX日経400、JPXプライム150、東証グロース市場250指数の各先物

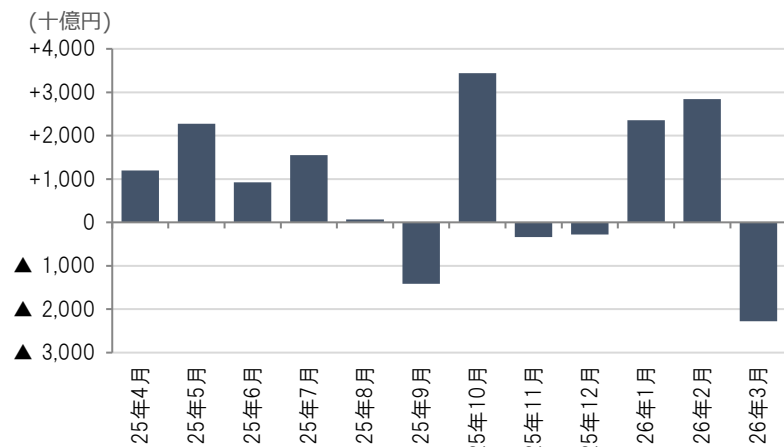

◆信託銀行・投資信託

信託銀行・投資信託は、1兆4,467億円の売り越しでした。

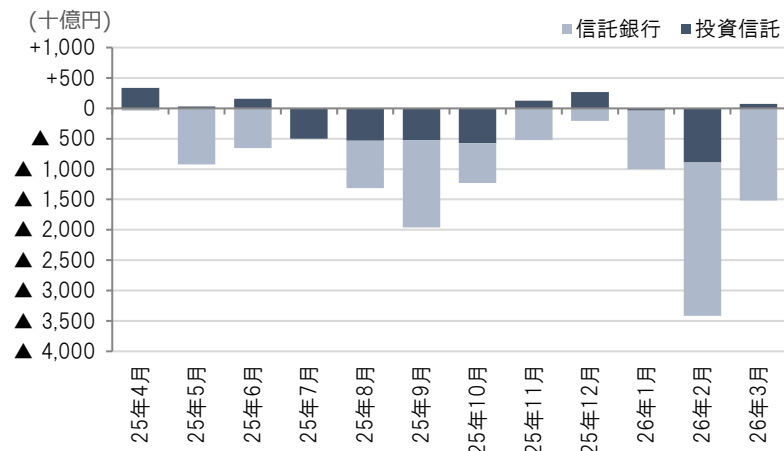

（東証「投資部門別売買状況」）

本資料の著作権につきましては、日本シェアホルダーサービスに帰属します。本資料は信頼できると思われる各種データから入手した情報に基づいておりますが、当社が当該情報全ての正確性を保証するものではありません。  
本資料は情報提供を目的として作成したものであり、顧客の勧誘を目的として作成したものではありません。