

1ページ	: 三菱UFJ信託銀行、議決権行使基準を改定
2ページ	: アモーヴァ・アセットマネジメント、議決権行使基準を改定
3～15ページ	: 森を歩けば — 大量保有報告書の世界を散策
16ページ	: 機関投資家動向（「投資部門別売買状況」から）



三菱UFJ信託銀行、議決権行使基準を改定

✓ 足元のコーポレートガバナンスに関する議論等を踏まえた、年次の議決権行使基準の見直し

三菱UFJ信託銀行は、2026年4月1日付で改定される議決権行使基準を公表しました。主な改定の内容は、以下のとおりです。

<主な改定内容>

項目	基準改定の概要
業績基準	・「過去3期連続赤字またはROEが5%未満、かつ改善が見込めない場合で経営責任があると判断する場合」の代表取締役の責任対象について、「3期連続で取締役であった代表取締役の再任」に変更。改定前は傍線部の記載なし。
政策保有株式	・「政策保有株式(純投資目的以外の目的である投資株式、みなし保有株式を含む)を純資産比20%以上保有する場合」に変更。改定前は傍線部の記載なし。責任の対象は、上記業績基準と同様
キャッシュリッチ	・「(現預金+長短期有価証券)/総資産が50%以上かつROEが過去3期連続で8%未満の場合」に変更。改定前はROEに係る傍線部が「過去3年平均および直近が8%未満の場合」。責任の対象は、上記業績基準と同様
監査役削減	・「監査役削減については、その理由が明確かつ合理的でない場合」は、問題がある場合として原則反対。改定前は、傍線部が「監査役又は社外監査役」。
剰余金の処分	・過剰配当:「当期利益赤字かつ増配」、「配当性向200%超かつ増配」が削除 ・過少配当:ROEについて、「ROEが過去3年平均および直近が8%未満」から「ROEが過去3期連続で8%未満」に変更
役員報酬等	・不祥事または業績基準に抵触した場合、「役員報酬枠の増額に反対」から「取締役に対する報酬枠の増額に反対」に変更
財団法人等への自己株式の抛却	原則反対と判断し、問題があると判断される場合として、下記の点が追記されております。 ・目的:事業との関連性が明らかに希薄である場合など、不適切と考えられる自己株式の処分の場合 ・議決権:原則、抛却される自己株式の議決権行使が不行使でない場合(将来にわたり、不行使である蓋然性が高いと考えられない場合も含む) 将来にわたり、不行使である蓋然性が高いと判断する例 ・財団の定款に不行使である旨、規定されている ・信託を用いるスキームの場合には、当該株式が将来財団等に譲渡される場合でも不行使とされること、または当該契約が自動更新され長期的に議決権行使が不行使とされること
定款変更	問題がないと判断される基準に下記の点が追記 ・株主総会基準日変更(株主総会開催の柔軟化のための基準日変更) ・バーチャル株主総会(バーチャルオンリー株主総会の開催)

議決権行使に係る今後の取り組み等、その他詳細につきましては、以下のURLからご確認ください。

・『「2026年度議決権行使方針」と「議決権行使に係る今後の取り組み」』

https://www.tr.mufg.jp/new_assets/houjin/jutaku/pdf/unyoku_kabu_12.pdf



アモーヴァ・アセットマネジメント、議決権行使基準を改定

アモーヴァ・アセットマネジメントは2026年2月12日、議決権行使基準の改定を公表しました。

主な改定内容は、以下の通りです。

＜2026年4月以降に適用(下記3.および4.については、2025年2月に公表済)＞

1. 定款変更(剰余金の配当等の決定機関): 株主総会決議を前提とした取締役会決議を容認
従来は剰余金処分を取締役会決議のみとする場合、株主の権限を制限する可能性があることから原則反対とされておりましたが、株主総会決議を残したうえで取締役会決議も可能とする定款変更の場合、資本政策の機動性向上につながるものと肯定的に判断、原則賛成する方針に変更されております(ただし、株主総会での決議を排除し、取締役会のみでの決議とする変更は、従来どおり、原則反対。)
2. 株主提案: 賛否判断における具体的な考え方を明確化
中長期的な株主価値向上の観点から判断する点は従来どおりですが、今回の改定では、1)業務執行を過度に妨げる提案、2)理由の具体性・合理性を欠く提案、3)企業の取り組みが既に十分であると判断される提案、については、原則反対とする考え方が明確化されております。一方、気候変動対応に関するガバナンス整備や排出削減目標の設定等、企業価値の持続的向上に資すると考えられる提案には、上記に該当しない限り、原則として賛成とされております。
3. 取締役選任: TOPIX500企業への要件を引き上げ
TOPIX500企業における経営トップの取締役選任議案に反対する基準について、「従来の女性取締役不在の場合」から、「女性取締役2名未満かつ15%未満(取締役構成比)の場合」、へと人数要件が引き上げられることとされております。(TOPIX500以外の企業については、従来どおり、女性取締役不在の場合に経営トップに反対)
4. 取締役選任(業績基準): ROE水準の引き上げおよびPBR基準の導入
従来の「過去3期連続ROE5%未満かつ業種(東証17業種区分)内下位50%に該当する場合、当該期間在任の取締役に反対する」という基準について、「過去3期連続ROE8%未満かつ業種(東証17業種区分)内下位50%に該当する場合、当該期間在任の取締役に反対する(ただし、PBRが1倍超の場合は、ROEが資本コストを超過しているとみなし賛成)」という基準に変更するとされております。

その他詳細につきましては、以下のURLからご確認ください。

- ・『「国内株式議決権行使基準」の改定について』
https://www.amova-am.com/files/lists/release/2026/260212_01_j.pdf
- ・「国内株式議決権行使基準」
https://www.amova-am.com/files/lists/voting/jp-stocks/2602_voting_rights_on_japanese_stocks_jp.pdf

✓ アクティビストの提出状況は、引き続き増加が優勢

【2月 月間サマリー】

	新規 5%超	増加	増減なし	減少	5%未満に 減少	合計	参照No.
< 全体 >	136	288	55	322	134	935	

▼ 提出件数の上位3社(外資系資産運用機関グループ)

Evo Fund	3			25		28	42-69
FMR LLC	2	6	1	11	7	27	72-98
JPモルガン・アセット・マネジメント	1	9		10	1	21	113-133

▼ 注目の機関投資家 <50音順>

3D Investment Partners Pte. Ltd.		1				1	1
AXIUM CAPITAL PTE. LTD.		3				3	17-19
fundnote	1	1				2	101-102
Kaihou	1	1				2	140-141
LIM Advisors Limited	1			2		3	146-148
M12				2		2	162-163
MIRI Capital Management LLC		4				4	164-167
NIPPON ACTIVE VALUE FUND PLC		1			1	2	169-170
Oasis Management Company Ltd.	2	5			1	8	174-181
SilverCape Investments Limited	1	3				4	218-221
ValueAct Capital Management, L. P.	1					1	240
アセット・バリュー・インベスターズ・リミテッド	1	9				10	276-285
いちごアセットマネジメント・インターナショナル		2				2	303-304
ヴァレックス・パートナーズ				1		1	311
エフィッシモ キャピタル マネージメント		12	6	1		19	323-341
エリオット・インベストメント・マネージメント・エルピー			1			1	342
銀行等保有株式取得機構				1		1	628
シティインデックスイレブンス		2		5	2	9	410-418
シルチェスター・インターナショナル・インベスターズ・エルエルピー				2		2	425-426
ストラテジックキャピタル	2	8	3	1		14	433-446
ダルトン インベストメンツ インク		2				2	460-461
ノルウェー銀行					1	1	479
光通信	3	27		5	2	37	630-666
ひびき・バース・アドバイザーズ				1	1	2	494-495
ブランデス・インベストメント・パートナーズ・エル・ピー	1	1		1		3	528-530
南青山不動産				1		1	806
レノ		1			1	2	612-613

【2月 月間サマリー】

	新規 5%超	増加	増減なし	減少	5%未満に 減少	合計	参照No.
< 全体 >	136	288	55	322	134	935	

▼ 4機関以上から報告書が提出された企業

AREホールディングス	2	3		2	2	9	117,128,273,274,275, 512,774,871,913 (5機関)
サンケイリアルエステート投資法人	2	1		2	1	6	134,135,388,710,857, 900(4機関)
ANAPホールディングス	1		1	2	1	5	63,373,475,476,677 (4機関)
SHIFT	1	1		2		4	268,712,830,903 (4機関)
イビデン	1	1		1	1	4	106,519,745,852 (4機関)
メディカル・データ・ビジョン	1	1			2	4	199,392,815,831 (4機関)
澤藤電機	1	1			2	4	15,466,821,825 (4機関)
農業総合研究所	1		1		2	4	171,228,534,820 (4機関)

No.	提出者	グループ区分(●)	証券コード	会社名	報告義務発生日	保有株券等の数	株券等保有割合	前回株券等保有割合	増減率
1	3D Investment Partners Pte. Ltd.		9684	スクウェア・エニックス・ホールディングス	2026/02/24	68,107,177	18.53%	17.50%	1.03%
2	AAGS Investment, Inc.		8934	サンフロンティア不動産	2026/02/25	6,434,900	11.66%	11.66%	0.00%
3	abc		2667	イメージワン	2026/02/02	1,935,200	13.07%	12.93%	0.14%
4			2667	イメージワン	2026/02/04	1,773,900	11.98%	13.07%	-1.09%
5			2667	イメージワン	2026/02/09	1,773,900	12.11%	11.98%	0.13%
6			2667	イメージワン	2026/02/12	1,612,600	11.04%	12.11%	-1.07%
7			6721	ウインテスト	2026/02/17	6,713,900	11.24%	11.54%	-0.30%
8			6721	ウインテスト	2026/02/19	6,083,400	10.19%	11.24%	-1.05%
9		ACNグループ		4387	ZUU	2026/02/01	427,500	9.00%	8.19%
10	AFC-HDアムスライフサイエンス		8254	さいか屋	2026/02/06	3,320,036	51.45%	51.45%	0.00%
11			8254	さいか屋	2026/02/24	4,320,036	57.96%	51.45%	6.51%
12	Akatsuki Capital Works		8746	unbanked	2026/02/02	2,134,771	15.73%	17.61%	-1.88%
13			8746	unbanked	2026/02/10	3,134,771	23.10%	15.73%	7.37%
14	ARS	●	7049	識学	2026/02/26	3,163,800	34.62%	34.62%	0.00%
15	ARTS-4	●	6901	浮藤電機	2026/02/09	3,751,362	86.80%	-	-
16	Athos Capital Limited		4593	ヘリオス	2026/02/13	45,420,900	30.52%	20.75%	9.77%
17	AXIUM CAPITAL PTE. LTD.		4972	綜研化学	2026/02/02	1,860,400	11.21%	10.19%	1.02%
18			6794	フォスター電機	2026/02/13	4,662,000	18.65%	17.62%	1.03%
19			6794	フォスター電機	2026/02/17	4,946,100	19.78%	18.65%	1.13%
20	BCPE Pangea Cayman, L. P.	●	285A	キオクシアホールディングス	2026/02/17	238,668,000	43.84%	44.33%	-0.49%
21		●	285A	キオクシアホールディングス	2026/02/19	200,690,800	36.86%	43.84%	-6.98%
22		●	285A	キオクシアホールディングス	2026/03/01	200,690,800	36.86%	36.86%	0.00%
23	Be Brave		6262	PEGASUS	2026/02/20	2,946,000	11.87%	10.57%	1.30%
24	BOC		5246	ELEMENTS	2026/02/19	1,227,900	4.52%	5.30%	-0.78%
25	By3		501A	プレジャースパートナーズ	2026/02/05	175,000	35.00%	-	-
26	CAICA DIGITAL	●	3807	フィスコ	2026/02/27	8,114,330	17.68%	14.79%	2.89%
27	CANTOR FITZGERALD EUROPE		7615	京都きもの友禅ホールディングス	2026/02/12	7,813,200	27.26%	29.78%	-2.52%
28			4572	カルナバイオサイエンス	2026/02/17	10,290,683	34.90%	15.02%	19.88%
29			4582	シンバイオ製薬	2026/02/24	6,244,895	9.26%	13.68%	-4.42%
30			6838	多摩川ホールディングス	2026/02/24	1,590,600	18.69%	19.81%	-1.12%
31			6838	多摩川ホールディングス	2026/02/26	1,442,600	16.95%	18.69%	-1.74%
32			4582	シンバイオ製薬	2026/02/27	4,954,572	7.35%	9.26%	-1.91%
33			3358	Trailhead Global Holdings	2026/03/03	2,349,800	6.11%	9.35%	-3.24%
34	Catalyst Art Investments		2437	Shinwa Wise Holdings	2025/08/28	1,513,812	13.74%	14.10%	-0.36%
35			2437	Shinwa Wise Holdings	2026/02/06	3,669,019	33.30%	33.30%	0.00%
36	CIS		7227	アスカ	2026/02/19	1,443,600	25.26%	32.97%	-7.71%
37	CSRI5号		7923	トーイン	2026/02/16	4,637,030	72.71%	-	-
38			7923	トーイン	2026/02/27	5,033,247	78.92%	72.71%	6.21%
39	DENBA JAPAN		3726	フォーシーズHD	2026/02/24	2,170,753	16.51%	-	-
40	DOE5パーセント	●	7769	リズム	2026/02/27	503,000	6.00%	7.02%	-1.02%
41	DOWAホールディングス		9722	藤田観光	2026/02/10	4,091,885	6.70%	31.25%	-24.55%
42	Evo Fund	●	6659	メディアリンクス	2026/02/02	4,790,000	5.79%	7.08%	-1.29%
43		●	4582	シンバイオ製薬	2026/02/03	36,599,800	27.40%	28.03%	-0.63%
44		●	3840	バス	2026/02/04	50,657,000	27.89%	28.41%	-0.52%
45		●	6699	ダイヤモンドエレクトリックホールディングス	2026/02/04	8,264,800	32.22%	32.73%	-0.51%
46		●	5341	ASAHI EITOホールディングス	2026/02/09	5,761,700	31.42%	31.97%	-0.55%
47		●	3667	enish	2026/02/10	6,659,700	12.51%	13.24%	-0.73%
48		●	3672	オルトプラス	2026/02/10	72,145,000	34.02%	34.28%	-0.26%
49		●	4582	シンバイオ製薬	2026/02/10	35,312,000	26.54%	27.40%	-0.86%
50		●	8518	日本アジア投資	2026/02/10	9,412,600	22.23%	22.64%	-0.41%
51		●	3667	enish	2026/02/12	5,439,700	10.45%	12.51%	-2.06%
52		●	7138	TORICO	2026/02/12	11,039,200	30.78%	-	-
53		●	2721	ジェイホールディングス	2026/02/13	8,674,100	33.02%	-	-
54		●	3667	enish	2026/02/13	4,939,100	9.63%	10.45%	-0.82%
55		●	6699	ダイヤモンドエレクトリックホールディングス	2026/02/13	8,000,000	31.53%	32.22%	-0.69%
56		●	3672	オルトプラス	2026/02/16	70,614,700	33.59%	34.02%	-0.43%
57		●	4883	モダリス	2026/02/16	10,920,000	10.53%	11.56%	-1.03%
58		●	4582	シンバイオ製薬	2026/02/17	34,240,000	25.91%	26.54%	-0.63%
59	●	4582	シンバイオ製薬	2026/02/18	32,522,000	25.23%	25.91%	-0.68%	
60	●	7138	TORICO	2026/02/19	10,732,200	30.09%	30.78%	-0.69%	
61	●	6699	ダイヤモンドエレクトリックホールディングス	2026/02/24	7,798,600	30.98%	31.53%	-0.55%	
62	●	8254	さいか屋	2026/02/24	1,186,000	12.58%	-	-	
63	●	3189	ANAPホールディングス	2026/02/26	30,432,000	29.15%	32.76%	-3.61%	
64	●	4596	窪田製薬ホールディングス	2026/02/26	45,000,000	21.91%	23.56%	-1.65%	
65	●	4883	モダリス	2026/02/26	9,925,500	9.63%	10.53%	-0.90%	
66	●	5129	FIXER	2026/02/26	3,600,000	16.35%	19.08%	-2.73%	
67	●	8254	さいか屋	2026/02/26	986,000	10.46%	12.58%	-2.12%	
68	●	6699	ダイヤモンドエレクトリックホールディングス	2026/02/27	7,640,900	30.57%	30.98%	-0.41%	
69	●	8518	日本アジア投資	2026/02/27	7,770,100	19.07%	22.23%	-3.16%	
70	FD		350A	デジタルグリッド	2026/02/26	2,000,580	5.16%	5.16%	0.00%
71	Fixstars Investment		9250	GRCS	2026/02/03	145,000	9.57%	-	-

No.	提出者	グループ区分(●)	証券コード	会社名	報告義務発生日	保有株券等の数	株券等保有割合	前回株券等保有割合	増減率
72			2163	アルトナー	2026/02/13	644,554	6.06%	6.06%	0.00%
73			3626	TIS	2026/02/13	12,168,820	5.15%	6.26%	-1.11%
74			4432	ウイングアーク1st	2026/02/13	3,015,602	8.62%	10.00%	-1.38%
75			4970	東洋合成工業	2026/02/13	491,119	6.03%	5.06%	0.97%
76			6532	ベイカレント	2026/02/13	9,182,043	5.91%	8.48%	-2.57%
77			6670	MCJ	2026/02/13	1,353,868	1.33%	9.66%	-8.33%
78		●	6723	ルネサスエレクトロニクス	2026/02/13	101,483,370	5.43%	-	-
79			215A	タイミー	2026/02/13	5,775,490	5.74%	-	-
80			2157	コシダカホールディングス	2026/02/27	7,061,909	8.43%	8.88%	-0.45%
81			2292	エスフーズ	2026/02/27	2,049,272	6.35%	6.73%	-0.38%
82			2742	ハローズ	2026/02/27	2,147,473	10.00%	9.07%	0.93%
83			2935	ビックスホールディングス	2026/02/27	925,141	7.19%	7.99%	-0.80%
84			3661	エムアップホールディングス	2026/02/27	1,567,329	2.15%	5.07%	-2.92%
85	FMR LLC		4194	ビジョナル	2026/02/27	1,494,797	3.72%	5.37%	-1.65%
86			4432	ウイングアーク1st	2026/02/27	2,746,568	7.85%	8.62%	-0.77%
87			4980	デクセリアルズ	2026/02/27	5,390,281	3.08%	5.26%	-2.18%
88			6432	竹内製作所	2026/02/27	3,270,684	6.68%	6.88%	-0.20%
89			6532	ベイカレント	2026/02/27	5,633,543	3.62%	5.91%	-2.29%
90			7085	カーブスホールディングス	2026/02/27	9,351,107	9.96%	9.99%	-0.03%
91			7607	進和	2026/02/27	1,061,296	7.68%	7.35%	0.33%
92			7679	薬王堂ホールディングス	2026/02/27	1,974,002	10.00%	9.19%	0.81%
93			7821	前田工織	2026/02/27	4,120,416	6.05%	5.03%	1.02%
94			8871	ゴールドクレスト	2026/02/27	1,383,090	3.87%	5.09%	-1.22%
95			9757	船井総研ホールディングス	2026/02/27	3,860,860	3.86%	5.10%	-1.24%
96			9842	アークランズ	2026/02/27	5,665,454	8.75%	9.15%	-0.40%
97			9974	ベルク	2026/02/27	2,085,759	10.00%	9.99%	0.01%
98			215A	タイミー	2026/02/27	5,683,747	5.64%	5.74%	-0.10%
99			5820	三ツ星	2026/02/26	3,400,000	47.62%	49.02%	-1.40%
100	Francis Capital Inc		5820	三ツ星	2026/03/02	3,372,000	48.31%	47.62%	0.69%
101	fundnote		6470	大豊工業	2026/02/13	1,617,400	5.54%	-	-
102			6706	電気興業	2026/02/13	766,500	7.74%	6.48%	1.26%
103	FWD生命保険		8798	アドバンスクワイエット	2026/02/17	3,478,300	4.99%	6.00%	-1.01%
104	GAUDI	●	3326	ランシステム	2026/02/09	233,100	5.32%	6.35%	-1.03%
105	GCQ FUNDS MANAGEMENT PTY Ltd		3994	マネーフォワード	2026/02/24	4,113,400	7.41%	6.18%	1.23%
106	GICプライベート・リミテッド		4062	イビデン	2026/02/25	10,693,100	3.80%	5.07%	-1.27%
107	GMOクリック証券		373A	リップス	2026/02/13	105,700	4.09%	5.94%	-1.85%
108	Goodhart Partners LLP		6458	新晃工業	2026/02/12	4,182,400	5.77%	6.93%	-1.16%
109	Invesco Capital Management LLC		3696	セレス	2026/02/27	831,882	6.87%	6.82%	0.05%
110	IXGS, Inc.		2157	コシダカホールディングス	2026/02/20	9,303,800	10.04%	11.07%	-1.03%
111	JBFアドバイザー		3803	イメージ情報開発	2026/02/25	200,000	5.91%	-	-
112			3803	イメージ情報開発	2026/03/03	162,800	4.81%	5.91%	-1.10%
113		●	7014	名村造船所	2026/02/04	7,685,250	11.06%	9.72%	1.34%
114		●	2585	ライフドリンク カンパニー	2026/02/05	5,450,441	10.42%	9.79%	0.63%
115		●	7014	名村造船所	2026/02/10	6,562,193	9.45%	11.06%	-1.61%
116		●	7014	名村造船所	2026/02/12	7,299,793	10.51%	9.45%	1.06%
117		●	5857	AREホールディングス	2026/02/13	5,468,658	6.84%	-	-
118		●	6016	ジャパンエンジンコーポレーション	2026/02/13	549,316	6.54%	6.91%	-0.37%
119		●	6269	三井海洋開発	2026/02/13	4,947,591	7.24%	6.52%	0.72%
120		●	7003	三井E&S	2026/02/13	8,173,110	7.93%	7.69%	0.24%
121		●	7013	IHI	2026/02/13	54,451,023	5.03%	5.13%	-0.10%
122		●	8697	日本取引所グループ	2026/02/13	64,165,164	6.22%	7.19%	-0.97%
123	JPモルガン・アセット・マネジメント	●	2585	ライフドリンク カンパニー	2026/02/17	5,052,684	9.66%	10.42%	-0.76%
124		●	2585	ライフドリンク カンパニー	2026/02/19	5,312,784	10.15%	9.66%	0.49%
125		●	2585	ライフドリンク カンパニー	2026/02/24	4,884,041	9.33%	10.15%	-0.82%
126		●	5444	大和工業	2026/02/27	3,953,683	6.38%	5.21%	1.17%
127		●	5838	楽天銀行	2026/02/27	9,250,661	5.30%	6.40%	-1.10%
128		●	5857	AREホールディングス	2026/02/27	6,737,726	8.43%	6.84%	1.59%
129		●	6269	三井海洋開発	2026/02/27	4,392,937	6.43%	7.24%	-0.81%
130		●	7003	三井E&S	2026/02/27	7,537,646	7.31%	7.93%	-0.62%
131		●	7013	IHI	2026/02/27	53,419,675	4.93%	5.03%	-0.10%
132		●	7014	名村造船所	2026/02/27	7,267,503	10.46%	10.51%	-0.05%
133		●	8050	セイコーグループ	2026/02/27	2,517,304	6.08%	5.01%	1.07%
134	JPモルガン証券	●	2972	サンケイリアルエステート投資法人	2026/02/13	27,831	5.96%	-	-
135		●	2972	サンケイリアルエステート投資法人	2026/02/27	25,271	5.41%	5.96%	-0.55%
136		●	7999	MUTOHホールディングス	2026/02/27	345,534	6.84%	-	-
137		●	9338	INFORICH	2026/02/27	602,154	6.13%	-	-
138	JTP		2488	JTP	2021/04/01	0	0.00%	13.80%	-13.80%
139	JX金属	●	9067	丸運	2026/03/05	27,755,766	95.82%	38.91%	56.91%
140	Kaihou		6072	地盤ネットホールディングス	2026/02/08	2,192,800	9.47%	-	-
141		●	6072	地盤ネットホールディングス	2026/02/27	6,992,800	30.21%	9.47%	20.74%
142		●	6370	栗田工業	2026/02/13	5,040,043	4.34%	5.53%	-1.19%
143	KBI Global Investors Limited	●	6370	栗田工業	2026/02/13	5,040,043	4.34%	5.53%	-1.19%
144		●	6370	栗田工業	2026/02/13	5,040,043	4.34%	5.53%	-1.19%
145	KJ003	●	7088	フォーラムエンジニアリング	2026/02/25	49,497,058	92.66%	92.66%	0.00%
146			9308	乾汽船	2026/02/13	1,419,200	5.44%	-	-
147	LIM Advisors Limited		6327	北川精機	2026/02/18	1,176,600	13.92%	18.24%	-4.32%
148			6327	北川精機	2026/02/19	871,100	10.31%	13.92%	-3.61%
149	LINEヤフー		4193	ファブリカホールディングス	2026/02/16	621,000	11.34%	16.25%	-4.91%
150			6173	アクアライン	2026/02/12	600,000	6.80%	7.53%	-0.73%
151	Long Corridor Asset Management Limited		3174	ハビネス・アンド・ディ	2026/02/17	162,000	5.08%	6.27%	-1.19%
152			3174	ハビネス・アンド・ディ	2026/02/19	49,000	1.54%	5.08%	-3.54%
153			6173	アクアライン	2026/02/19	140,000	1.59%	6.80%	-5.21%
154		●	7105	三菱ロジスネクスト	2026/02/18	86,977,555	81.28%	-	-
155	LVJホールディングス2	●	7105	三菱ロジスネクスト	2026/02/20	86,977,555	81.28%	81.28%	0.00%
156		●	7105	三菱ロジスネクスト	2026/02/24	86,977,555	81.28%	81.28%	0.00%
157		●	6480	日本ムソン	2026/02/13	3,318,000	4.51%	6.30%	-1.79%
158	M&Gインベストメント・マネジメント・リミテッド	●	2154	オープンアップグループ	2026/02/27	8,994,900	9.90%	8.59%	1.31%
159		●	9740	セントラル警備保障	2026/02/27	671,000	4.53%	5.16%	-0.63%
160		●	504A	イノバセル	2026/02/27	3,752,942	8.99%	-	-
161	Mawer Investment Management Ltd.		6532	ベイカレント	2026/02/13	5,854,995	3.77%	5.09%	-1.32%

No.	提出者	グループ区分(●)	証券コード	会社名	報告義務発生日	保有株券等の数	株券等保有割合	前回株券等保有割合	増減率
162	MI2	●	5210	日本山村硝子	2026/02/24	897,500	8.05%	9.64%	-1.59%
163		●	5210	日本山村硝子	2026/02/25	777,000	6.97%	8.05%	-1.08%
164			4323	日本システム技術	2026/02/04	7,278,900	29.31%	28.28%	1.03%
165	MIRI Capital Management LLC		7921	TAKARA & COMPANY	2026/02/05	2,016,200	15.33%	14.28%	1.05%
166			8624	いちよし証券	2026/02/20	5,176,400	13.65%	12.61%	1.04%
167			4783	NCD	2026/02/24	739,700	8.91%	7.16%	1.75%
168	NBI	●	3803	イメー情報開発	2026/02/25	253,200	7.49%	12.17%	-4.68%
169	NIPPON ACTIVE VALUE FUND PLC	●	4676	フジ・メディア・ホールディングス	2026/02/05	3,762,300	1.61%	7.51%	-5.90%
170		●	9069	センコーグループホールディングス	2026/02/18	19,119,200	10.88%	9.47%	1.41%
171	NOMURA INTERNATIONAL PLC		3541	農業総合研究所	2026/02/27	42,000	0.19%	5.08%	-4.89%
172	NSSK-GAMMA2合同会社		9722	藤田観光	2026/02/10	14,980,000	24.54%	-	-
173	NTTデータ		3850	エヌ・ティ・ティ・データ・イントラマート	2026/03/02	1,177,500	23.76%	46.82%	-23.06%
174			2175	エス・エム・エス	2026/02/03	15,397,600	17.58%	11.46%	6.12%
175	Oasis Management Company Ltd.		8570	イオンフィナンシャルサービス	2026/02/03	13,859,102	6.42%	5.10%	1.32%
176			9072	ニッコンホールディングス	2026/02/03	8,985,002	7.10%	-	-
177			7984	コクヨ	2026/02/06	43,682,051	9.91%	6.04%	3.87%
178			3549	クスリのアオキホールディングス	2026/02/12	13,408,159	14.02%	10.70%	3.32%
179			6952	カシオ計算機	2026/02/18	30,000	0.01%	5.19%	-5.18%
180			1721	コムシスホールディングス	2026/02/26	7,462,000	5.61%	-	-
181			9072	ニッコンホールディングス	2026/02/26	11,707,487	9.26%	7.10%	2.16%
182	Old Peak Group Ltd.	●	6018	阪神内燃機工業	2026/02/10	318,900	9.82%	8.72%	1.10%
183		●	1827	ナカノフド建設	2026/02/12	2,456,100	7.12%	6.11%	1.01%
184		●	8737	あかつき本社	2026/02/12	4,051,400	11.91%	10.89%	1.02%
185		●	3623	ピリングシステム	2026/02/24	266,200	4.06%	5.06%	-1.00%
186	OMU	●	5137	スマートドライブ	2026/02/16	19,030,560	49.31%	49.43%	-0.12%
187		●	5137	スマートドライブ	2026/02/24	19,180,560	49.70%	49.31%	0.39%
188	ORCHID PLUS PTE. LTD.		3777	環境フレンドリーホールディングス	2026/02/12	91,396,800	27.47%	29.78%	-2.31%
189			3777	環境フレンドリーホールディングス	2026/02/16	87,862,700	26.41%	27.47%	-1.06%
190	Pantheum Partners Limited	●	7071	アンピスホールディングス	2026/02/17	4,922,900	5.05%	-	-
191	Peppermint Grove Limited		504A	イノバセル	2026/02/24	3,609,815	8.19%	-	-
192	Recole	●	215A	タイミー	2026/02/03	30,075,000	28.33%	28.35%	-0.02%
193	RIZAPグループ		3185	夢展望	2026/02/13	8,330,400	45.36%	60.44%	-15.08%
194			3185	夢展望	2026/02/16	8,330,400	45.36%	45.36%	0.00%
195	RR-DD	●	7042	アクセスグループホールディングス	2026/02/20	353,000	10.87%	10.18%	0.69%
196	SBIアセットマネジメント	●	3139	ラク・ジャパン	2026/02/13	507,319	5.06%	-	-
197		●	6668	アドテックガラスマテックロジ	2026/02/27	444,176	5.17%	5.67%	-0.50%
198	SBIインキュベーション	●	247A	Aiロボティクス	2026/02/26	2,664,331	4.22%	5.74%	-1.52%
199	SBIホールディングス	●	3902	メディカル・データ・ビジョン	2026/02/03	34,589,710	86.41%	36.24%	50.17%
200		●	4676	フジ・メディア・ホールディングス	2026/02/05	8,051,800	3.44%	5.12%	-1.68%
201	SBI証券		2334	イオレ	2026/02/02	4,366,620	10.15%	11.25%	-1.10%
202			4571	NANO ホールディングス	2026/02/10	35,280,700	32.37%	33.41%	-1.04%
203			3639	ボルテージ	2026/02/13	114,700	1.74%	5.04%	-3.30%
204			5138	Rebase	2026/02/13	55,820	1.14%	6.95%	-5.81%
205			6181	タメニー	2026/02/13	2,786,300	8.67%	-	-
206			6555	MS&Consulting	2026/02/13	155,128	3.37%	5.06%	-1.69%
207			7140	ベットゴー	2026/02/13	71,100	3.77%	5.16%	-1.39%
208			4571	NANO ホールディングス	2026/02/16	33,217,900	30.48%	32.37%	-1.89%
209			2334	イオレ	2026/02/18	2,306,320	5.36%	10.15%	-4.79%
210			4571	NANO ホールディングス	2026/02/25	31,988,900	29.35%	30.48%	-1.13%
211			1491	中外航業	2026/02/27	1,130,000	7.80%	7.86%	-0.06%
212		377A	エージェンティGホールディングス	2026/02/27	151,700	5.27%	5.20%	0.07%	
213	Seacastle Singapore Pte. Ltd		2667	イメージワン	2026/02/05	5,599,800	30.30%	30.68%	-0.38%
214			2667	イメージワン	2026/02/16	5,433,800	29.72%	30.30%	-0.58%
215		8783	ABC	2026/02/26	19,531,500	36.47%	9.02%	27.45%	
216	SFプロパティマネジメント	●	9270	バリュエンスホールディングス	2026/02/27	7,985,600	57.34%	57.69%	-0.35%
217	Shelter		7031	インハウンドテック	2026/03/02	326,400	12.93%	11.89%	1.04%
218	SilverCape Investments Limited		3776	ブロードバンドタワー	2026/02/02	3,919,800	6.35%	-	-
219			3776	ブロードバンドタワー	2026/02/06	5,282,100	8.55%	6.35%	2.20%
220			3776	ブロードバンドタワー	2026/02/09	6,794,900	11.00%	8.55%	2.45%
221			3776	ブロードバンドタワー	2026/02/25	7,659,900	12.40%	11.00%	1.40%
222			●	3612	ワールド	2026/02/13	2,607,291	7.07%	5.53%
223	SMBC日興証券	●	8804	東京建物	2026/02/13	19,698,875	9.47%	8.78%	0.69%
224		●	6357	三精テクノロジー	2026/02/20	2,079,143	10.75%	8.76%	1.99%
225		●	9788	ナック	2026/02/24	2,749,144	5.90%	6.55%	-0.65%
226		●	5445	東京鐵鋼	2026/02/27	494,200	5.28%	-	-
227		●	8142	トーホー	2026/02/27	1,347,750	4.08%	5.53%	-1.45%
228	SOMPO Light Vortex	●	3541	農業総合研究所	2026/02/16	20,572,200	92.73%	-	-
229	SOMPOアセットマネジメント		4849	エン	2026/02/13	2,489,700	5.01%	-	-
230			4849	エン	2026/02/27	1,939,900	3.90%	5.01%	-1.11%
231	SON Financial合同会社	●	3765	ガンホー・オンライン・エンターテイメント	2026/02/05	12,006,500	17.36%	17.36%	0.00%
232	STM HERITAGE PTE. LTD.		6835	アライドテレシスホールディングス	2026/02/26	5,177,900	4.93%	6.27%	-1.34%
233	T. Rowe Price Associates, Inc.	●	2229	カルビー	2026/02/13	7,890,498	5.89%	7.05%	-1.16%
234	TCG2509		3593	ホギメディカル	2026/03/02	18,892,230	83.83%	-	-
235			3593	ホギメディカル	2026/03/03	18,892,230	83.83%	83.83%	0.00%
236	The capital		4833	Def consulting	2026/02/13	14,000,000	16.17%	34.55%	-18.38%
237	Tokyo-1GP	●	7999	MUTOHホールディングス	2025/07/22	1,912,868	37.84%	37.84%	0.00%
238		●	7999	MUTOHホールディングス	2026/02/04	1,912,868	37.84%	37.84%	0.00%
239	Ucapi		6380	オリエンタルチエン工業	2026/02/17	1,500,000	50.55%	50.55%	0.00%
240	ValueAct Capital Management, L. P.	●	5334	日本特殊陶業	2026/02/09	10,494,700	5.27%	-	-
241	VIS Advisors, LP		3180	ビューティガレッジ	2026/02/18	1,193,100	9.36%	8.33%	1.03%
242			5621	ヒューマンテクノロジー	2026/02/27	531,900	5.54%	-	-
243		●	3034	クオールホールディングス	2026/02/05	5,581,700	14.35%	13.30%	1.05%
244	WILL FIELD CAPITAL PTE LTD	●	3034	クオールホールディングス	2026/02/12	5,999,500	15.42%	14.35%	1.07%
245		●	6580	ライトアップ	2026/02/17	353,900	6.10%	5.01%	1.09%
246		●	3034	クオールホールディングス	2026/02/26	6,423,100	16.51%	15.42%	1.09%
247	WOWOO PTE. LTD.		8783	abc	2026/02/26	21,377,300	41.97%	13.75%	28.22%

No.	提出者	グループ区分(●)	証券コード	会社名	報告義務発生日	保有株券等の数	株券等保有割合	前回株券等保有割合	増減率	
248	YourTurn		7063	Birdman	2025/03/28	3,918,400	25.60%	24.48%	1.12%	
249			7063	Birdman	2025/04/08	3,712,000	23.19%	25.60%	-2.41%	
250			7063	Birdman	2025/04/10	3,387,000	21.16%	23.19%	-2.03%	
251			7063	Birdman	2025/04/14	3,219,000	20.11%	21.16%	-1.05%	
252			7063	Birdman	2025/05/21	3,218,400	20.54%	20.11%	0.43%	
253			7063	Birdman	2025/05/22	3,218,400	20.98%	20.54%	0.44%	
254			7063	Birdman	2025/05/29	2,986,100	19.47%	20.98%	-1.51%	
255			7063	Birdman	2025/06/02	2,784,500	18.15%	19.47%	-1.32%	
256			7063	Birdman	2025/06/05	2,609,500	17.01%	18.15%	-1.14%	
257			7063	Birdman	2025/06/12	2,550,400	17.38%	17.01%	0.37%	
258			7063	Birdman	2025/06/19	2,344,200	15.98%	17.38%	-1.40%	
259			7063	Birdman	2025/06/23	1,986,200	13.54%	15.98%	-2.44%	
260			7063	Birdman	2025/06/24	1,925,600	13.75%	13.54%	0.21%	
261			7063	Birdman	2025/06/24	1,511,800	7.29%	13.75%	-6.46%	
262			7063	Birdman	2025/07/08	1,256,000	6.06%	7.29%	-1.23%	
263			7063	Birdman	2025/11/19	2,017,200	7.78%	6.06%	1.72%	
264			7063	Birdman	2025/12/10	2,017,200	7.99%	7.78%	0.21%	
265			7063	Birdman	2025/12/30	1,577,700	6.25%	7.99%	-1.74%	
266			7063	Birdman	2026/01/05	1,357,200	4.94%	6.25%	-1.31%	
267		ZUU Funders	●	3237	イントランス	2026/02/09	23,225,790	33.28%	-	-
268		アーカス・インベストメント・リミテッド		3697	SHFT	2026/03/02	13,410,000	5.01%	-	-
269		アーククエスト	●	7792	コラントッテ	2026/02/06	6,270,000	68.94%	69.04%	-0.10%
270		アートポートインベスト		3121	マーチャント・バンカーズ	2026/03/05	11,466,800	36.05%	34.82%	1.23%
271		アーム		9213	セイファート	2026/03/03	192,800	14.60%	14.11%	0.49%
272		アイビー		3773	アドバンス・メディア	2026/02/02	527,000	2.87%	5.79%	-2.92%
273		アサヒ・リファイニング・ユースエー・インク		5857	AREホールディングス	2026/02/18	6,679,087	7.73%	10.46%	-2.73%
274			5857	AREホールディングス	2026/02/26	4,615,742	5.41%	7.73%	-2.32%	
275			5857	AREホールディングス	2026/03/04	0	0.00%	5.41%	-5.41%	
276	アセット・バリュウ・インベスターズ・リミテッド		7378	アシロ	2026/02/05	2,197,600	29.78%	28.42%	1.36%	
277			3989	シェアリングテクノロジー	2026/02/10	5,685,900	23.27%	22.27%	1.00%	
278			6794	フォスター電機	2026/02/10	1,505,000	6.02%	5.01%	1.01%	
279			3989	シェアリングテクノロジー	2026/02/12	6,363,100	26.05%	23.27%	2.78%	
280			6675	サクサ	2026/02/12	314,400	5.03%	-	-	
281			7378	アシロ	2026/02/16	2,288,600	31.01%	29.78%	1.23%	
282			7378	アシロ	2026/02/17	2,362,500	32.01%	31.01%	1.00%	
283			7378	アシロ	2026/02/24	2,439,000	33.05%	32.01%	1.04%	
284			3989	シェアリングテクノロジー	2026/02/25	6,618,000	27.09%	26.05%	1.04%	
285			6675	サクサ	2026/02/26	379,000	6.07%	5.03%	1.04%	
286	アセットマネジメントOne	●	2980	SREホールディングス	2026/02/13	447,400	2.75%	5.93%	-3.18%	
287		●	3984	ユーザローカル	2026/02/13	574,200	3.53%	5.25%	-1.72%	
288		●	5588	ファーストアカウンティング	2026/02/13	472,100	4.21%	5.42%	-1.21%	
289			6668	アドテック プラズマ テクノロジー	2026/02/13	658,900	7.67%	5.35%	2.32%	
290		●	8804	東京建物	2026/02/13	12,117,186	5.83%	6.33%	-0.50%	
291			3661	エムアップホールディングス	2026/02/27	4,306,000	5.90%	7.23%	-1.33%	
292		●	6871	日本マイクロニクス	2026/02/27	2,481,300	6.20%	8.25%	-2.05%	
293		●	7516	コーナン商事	2026/02/27	2,500,832	7.21%	7.36%	-0.15%	
294			9560	プログリット	2026/02/27	677,100	5.32%	6.43%	-1.11%	
295			462A	FUNDINNO	2026/02/27	1,235,400	5.19%	-	-	
296	アセnder・キャピタル・リミテッド		4783	NCD	2026/02/24	617,800	7.02%	8.45%	-1.43%	
297	アダチメディカルレンタルリース		3944	古林紙工	2026/02/09	108,500	6.11%	5.05%	1.06%	
298	アルメイト		5933	アルインコ	2026/03/02	3,441,000	17.22%	15.82%	1.40%	
299	イーグルファイナンス	●	4936	アクシージア	2025/11/10	13,134,600	54.14%	51.59%	2.55%	
300		●	4936	アクシージア	2026/02/20	13,134,600	54.14%	54.14%	0.00%	
301	イオン	●	3222	ユナイテッド・スーパーマーケット・ホールディングス	2026/03/01	114,741,404	54.48%	51.85%	2.63%	
302			7450	サンデー	2026/03/04	10,387,849	96.31%	77.00%	19.31%	
303	いちごアセットマネジメント・インターナショナル・ピーティーイー・リミテッド	●	3626	TIS	2026/02/05	23,990,500	10.16%	9.13%	1.03%	
304		●	3626	TIS	2026/02/27	25,490,500	11.16%	10.16%	1.00%	
305	インサンナ シュティフトウング		504A	イノバセル	2026/02/24	3,607,988	8.18%	-	-	
306	インテグラルTeam	●	6330	東洋エンジニアリング	2026/02/18	19,248,900	32.72%	34.46%	-1.74%	
307		●	6330	東洋エンジニアリング	2026/02/19	18,099,900	30.77%	32.72%	-1.95%	
308		●	6330	東洋エンジニアリング	2026/02/20	17,180,900	29.20%	30.77%	-1.57%	
309		●	6330	東洋エンジニアリング	2026/02/24	16,071,800	27.32%	29.20%	-1.88%	
310	インベスコ・アセット・マネジメント	●	3993	PKSHA Technology	2026/02/13	2,170,600	6.79%	6.11%	0.68%	
311	ヴァレックス・パートナーズ		7347	マーキュリアホールディングス	2026/02/24	1,986,000	9.22%	10.05%	-0.83%	
312	ウエリントン・マネージメント・カンパニー・エルエルピー	●	2685	アンドエスティHD	2026/02/13	3,435,327	7.04%	5.86%	1.18%	
313		●	7167	めぶきフィナンシャルグループ	2026/02/13	37,680,771	3.98%	5.04%	-1.06%	
314		●	8522	名古屋銀行	2026/02/13	3,612,562	7.32%	8.87%	-1.55%	
315		●	2181	バーソルホールディングス	2026/02/27	116,527,137	5.11%	-	-	
316	エイシオン パートナーズ リミテッド(Acion Partners Limited)		6277	ホソカワミクロン	2026/02/27	996,000	6.33%	5.05%	1.28%	
317	エーススタート		186A	アストロスケールホールディングス	2026/02/09	6,129,200	4.52%	5.78%	-1.26%	
318	エシローラルックスオティカ		7731	ニコン	2026/02/06	51,401,200	15.41%	14.20%	1.21%	
319	エス・エヌ・ホールディングス		324A	ブックキングリゾート	2026/02/27	2,439,600	41.25%	42.25%	-1.00%	
320	エス・ワイ・エス		7922	三光産業	2026/02/03	851,000	10.80%	10.80%	0.00%	
321	エバーコア		2186	ソーバル	2026/02/25	3,480,000	42.61%	-	-	
322	エピック・パートナーズ・インベストメンツ		9776	札幌臨床検査センター	2026/02/10	399,100	9.47%	8.45%	1.02%	

No.	提出者	グループ区分(●)	証券コード	会社名	報告義務発生日	保有株券等の数	株券等保有割合	前回株券等保有割合	増減率	
323	エフィッシモ キャピタル マネージメント ピー ティーイー エルティーディー(Effissimo Capital Management Pte Ltd)		7740	タムロン	2026/02/09	26,128,900	15.30%	14.12%	1.18%	
324			9742	アイネス	2026/02/13	2,801,100	13.40%	12.35%	1.05%	
325			7752	リコー	2026/02/19	141,109,700	24.77%	23.88%	0.89%	
326			8750	第一生命ホールディングス	2026/02/19	406,806,000	10.99%	10.99%	0.00%	
327			3401	帝人	2026/02/20	30,224,200	15.27%	14.21%	1.06%	
328			8750	第一生命ホールディングス	2026/02/20	406,806,000	10.99%	10.99%	0.00%	
329			1786	オリエンタル白石	2026/02/24	16,442,900	11.85%	10.85%	1.00%	
330			1813	不動産トラ	2026/02/24	4,498,100	27.28%	27.28%	0.00%	
331			3104	富士紡ホールディングス	2026/02/24	1,955,800	17.23%	16.76%	0.47%	
332			3401	帝人	2026/02/24	30,260,500	15.29%	15.27%	0.02%	
333			4047	関東電化工業	2026/02/24	11,412,900	19.83%	19.83%	0.00%	
334			5449	大阪製鐵	2026/02/24	2,618,400	6.19%	6.39%	-0.20%	
335			5741	UACJ	2026/02/24	44,998,800	24.28%	23.29%	0.99%	
336			7157	ライフネット生命保険	2026/02/24	16,973,500	21.13%	20.74%	0.39%	
337			9742	アイネス	2026/02/24	2,867,600	13.72%	13.40%	0.32%	
338			4902	コニカミノルタ	2026/02/27	48,002,600	9.55%	9.16%	0.39%	
339			6676	パフファロー	2026/02/27	1,113,097	9.28%	7.90%	1.38%	
340			7752	リコー	2026/03/02	141,109,700	24.77%	24.77%	0.00%	
341			9107	川崎汽船	2026/03/02	246,200,300	38.52%	38.52%	0.00%	
342		エリオット・インベストメント・マネージメント・エル ピー(Elliott Investment Management L. P.)		6201	豊田自動織機	2026/03/01	23,277,800	7.14%	7.14%	0.00%
343		エルール		4124	大阪油化工業	2026/02/04	357,400	33.29%	33.29%	0.00%
344	オーエストラスト	●	7414	小野建	2026/02/17	2,396,900	9.54%	7.11%	2.43%	
345	オーエム商事		4752	昭和システムエンジニアリング	2026/02/12	370,000	7.69%	-	-	
346	オービス・インベストメント・マネジメント・リミテッド		4751	サイバーエージェント	2026/02/13	40,525,733	7.99%	6.67%	1.32%	
347	オリックス		1420	サンヨーホームズ	2026/02/13	1,253,500	9.58%	10.62%	-1.04%	
348	カナモト		6734	ニューテック	2026/02/09	0	0.00%	7.93%	-7.93%	
349	ガバナンス・パートナーズ	●	8518	日本アジア投資	2026/02/26	7,884,400	28.59%	25.18%	3.41%	
350	カロンホールディングス	●	4917	マンダム	2026/02/25	37,122,629	76.91%	-	-	
351		●	4917	マンダム	2026/03/04	37,122,629	76.91%	76.91%	0.00%	
352	キーウイテック/ロジ		3913	GreenBee	2026/02/20	0	0.00%	-	-	
353	キャンノンマーケティングジャパン		4258	網屋	2026/02/12	1,195,000	13.53%	-	-	
354	キャピタル・マネジメント		3417	大木ヘルスケアホールディングス	2026/02/19	704,500	5.01%	-	-	
355			5237	ノザワ	2026/02/27	604,000	5.00%	-	-	
356	キャピタル・リサーチ・アンド・マネージメント・カンパ ニー		3350	メタプラネット	2026/02/02	156,520,700	13.43%	13.15%	0.28%	
357		●	7013	IHI	2026/02/10	122,516,308	11.32%	10.18%	1.14%	
358			1861	熊谷組	2026/02/13	9,158,400	5.29%	-	-	
359			3350	メタプラネット	2026/02/13	156,520,700	13.43%	13.43%	0.00%	
360			6988	日東電工	2026/02/13	17,237,777	2.54%	6.83%	-4.29%	
361			7199	プレミアグループ	2026/02/13	2,129,800	5.23%	6.92%	-1.69%	
362		●	7453	良品計画	2026/02/13	52,832,201	9.41%	7.83%	1.58%	
363		●	7747	朝日インテック	2026/02/13	10,952,036	4.13%	5.53%	-1.40%	
364		●	3350	メタプラネット	2026/02/18	142,766,600	12.25%	13.43%	-1.18%	
365		●	7453	良品計画	2026/02/24	57,840,194	10.30%	9.41%	0.89%	
366			3350	メタプラネット	2026/02/25	124,552,920	10.68%	12.25%	-1.57%	
367			4180	Appier Group	2026/02/27	2,038,700	1.99%	6.67%	-4.68%	
368		●	4194	ビジョナル	2026/02/27	2,611,554	6.51%	5.36%	1.15%	
369		●	6507	シンフォニアテック/ロジ	2026/02/27	1,332,046	4.47%	5.01%	-0.54%	
370			6590	芝浦メカトロニクス	2026/02/27	2,332,500	3.34%	5.14%	-1.80%	
371		7199	プレミアグループ	2026/02/27	1,263,500	3.11%	5.23%	-2.12%		
372	●	9166	GENDA	2026/02/27	13,234,344	7.05%	9.16%	-2.11%		
373	キャピタルタイフーン		3189	ANAPホールディングス	2026/02/27	0	0.00%	25.83%	-25.83%	
374	キャプスタン・メディカル		7066	ピアス	2026/02/09	990,000	9.72%	-	-	
375			2158	FRONTEO	2026/02/20	2,332,900	5.92%	6.99%	-1.07%	
376	キャリアバンク	●	3802	エコミック	2026/02/27	259,200	5.52%	8.10%	-2.58%	
377	くふうカンパニーホールディングス		3926	オーブドア	2026/02/16	1,943,900	6.22%	5.02%	1.20%	
378	グランサム、マヨ、ヴァン オツテルロー アンド カ ンパニー エルエルシー		6914	オブテックスグループ	2026/02/17	1,887,400	5.00%	-	-	
379			4544	H. U. グループホールディングス	2026/02/19	6,021,600	10.47%	9.35%	1.12%	
380	グランジャー・ピーク・グローバル・アドバイザーズ・ エルエルシー		6544	ジャパンエレベーターサービスホールディングス	2026/02/12	9,004,800	5.04%	-	-	
381	クレディ アンドスリエル エ コメルシアル		7718	スター精密	2026/02/27	2,474,500	5.10%	-	-	
382	グロース・キャピタル		4583	カイオム・バイオサイエンス	2026/02/18	11,673,800	14.29%	15.03%	-0.74%	
383	グロースパートナーズ	●	4833	Def consulting	2026/02/13	15,752,410	21.70%	-	-	
384		●	8166	タカキュー	2026/03/02	41,825,800	56.99%	58.00%	-1.01%	
385	グローバル・ブレイン		402A	アクセルスペースホールディングス	2026/02/25	6,147,100	9.26%	11.02%	-1.76%	
386			402A	アクセルスペースホールディングス	2026/02/27	5,429,800	8.18%	9.26%	-1.08%	
387	ケイン・アンダーソン・ラドニック・インベストメント・ マネジメント・エルエルシー	●	3901	マークラインズ	2026/02/24	853,944	6.46%	8.47%	-2.01%	
388	ゴールドマン・サックス・インターナショナル		2972	サンケイリアルエステート投資法人	2026/02/13	27,714	5.93%	-	-	
389			9067	丸運	2026/02/13	1,459,882	5.04%	-	-	
390			285A	キオクシアホールディングス	2026/02/27	32,433,123	5.95%	-	-	
391			367A	プリモグローバルホールディングス	2026/02/27	402,713	4.60%	5.09%	-0.49%	
392	ゴールドマン・サックス証券	●	3902	メディカル・データ・ビジョン	2026/02/13	73,985	0.18%	5.62%	-5.44%	
393		●	6890	フェローテック	2026/02/13	2,567,086	5.42%	-	-	
394		●	3103	ユニチカ	2026/02/27	1,782,181	3.09%	5.04%	-1.95%	
395		●	6890	フェローテック	2026/02/27	2,106,734	4.45%	5.42%	-0.97%	
396		●	8136	サンリオ	2026/02/27	7,033,838	2.75%	5.65%	-2.90%	
397	コバス・アセット・マネジメント・エスジーアイアイ シー・エスエー		5122	オカモト	2026/02/27	887,000	5.01%	-	-	
398	コンサバティヴホールディングス		8746	unbanked	2026/02/02	1,093,546	8.06%	10.35%	-2.29%	
399			8746	unbanked	2026/02/04	941,546	6.94%	8.06%	-1.12%	
400			8746	unbanked	2026/02/09	743,513	5.48%	6.94%	-1.46%	
401			8746	unbanked	2026/02/12	543,513	4.00%	5.48%	-1.48%	
402	コンセプト		4341	西菱電機	2026/01/28	137,300	3.92%	5.01%	-1.09%	
403	サイバートリビューションズ	●	4258	網屋	2026/02/19	864,600	9.79%	-	-	
404	サイブリッジ合同会社	●	2323	fonfun	2024/01/24	2,440,801	67.09%	64.59%	2.50%	
405			3803	イメージ情報開発	2026/02/16	1,301,500	38.49%	-	-	
406	サクサ		6734	ニューテック	2026/02/09	1,815,103	87.22%	-	-	
407			6734	ニューテック	2026/02/20	1,945,463	93.49%	87.22%	6.27%	
408	サムソン・ロック・キャピタル・エルエルピー		7999	MUTOHホールディングス	2026/02/18	302,500	5.98%	-	-	
409	シスメックス		4556	カインズ	2026/02/06	230,000	5.05%	5.05%	0.00%	

No.	提出者	グループ区分(●)	証券コード	会社名	報告義務発生日	保有株券等の数	株券等保有割合	前回株券等保有割合	増減率
410		●	8141	新光商事	2026/02/02	4,100,400	13.22%	12.06%	1.16%
411		●	2432	ディー・エヌ・エー	2026/02/03	10,115,600	8.28%	7.25%	1.03%
412		●	7278	エクセディ	2026/02/09	5,302,700	10.91%	11.97%	-1.06%
413		●	8233	高島屋	2026/02/17	22,845,908	7.10%	8.22%	-1.12%
414	シティインデックスイレブンス	●	2432	ディー・エヌ・エー	2026/02/18	8,684,200	7.11%	8.28%	-1.17%
415		●	8803	平和不動産	2026/02/18	6,473,400	8.33%	9.38%	-1.05%
416		●	8233	高島屋	2026/02/20	19,842,908	6.16%	7.10%	-0.94%
417		●	4917	マンダム	2026/02/25	0	0.00%	20.05%	-20.05%
418		●	8233	高島屋	2026/02/26	10,537,300	3.34%	6.16%	-2.82%
419	シティグループ・グローバル・マーケティング・リミテッド	●	2337	いちご	2026/02/13	22,103,727	5.32%	5.33%	-0.01%
420		●	2337	いちご	2026/02/27	13,153,027	3.16%	5.32%	-2.16%
421	ジャパンインベストメントアドバイザー		3747	インタートレード	2026/02/25	1,071,100	14.39%	13.12%	1.27%
422			3747	インタートレード	2026/03/04	1,157,400	15.55%	14.39%	1.16%
423	ジャフコ グループ		150A	JSH	2026/02/26	1,221,700	21.56%	24.89%	-3.33%
424	シュローダー・インベストメント・マネジメント	●	1950	日本電設工業	2026/02/13	2,838,800	4.61%	5.87%	-1.26%
425	シルチェスター・インターナショナル・インベスターズ・エルエルピー		5711	三菱マテリアル	2026/02/25	10,298,100	7.83%	8.93%	-1.10%
426			6302	住友重機械工業	2026/02/25	11,346,100	9.23%	10.25%	-1.02%
427			9632	スバル興業	2026/02/13	714,300	5.37%	-	-
428	シンプレクス・アセット・マネジメント		4094	日本化学産業	2026/02/27	1,710,500	8.43%	9.58%	-1.15%
429			7105	三菱ロジスネクスト	2026/02/27	8,534,300	7.97%	6.85%	1.12%
430	スカイサール・トラベル		3409	北紡	2026/03/03	1,942,900	7.02%	-	-
431	スターフロンツ	●	4019	スタメン	2026/02/19	1,915,100	21.81%	22.83%	-1.02%
432		●	4019	スタメン	2026/02/22	1,903,700	21.68%	21.81%	-0.13%
433			4189	KHネオケム	2026/02/02	2,040,400	5.49%	-	-
434			4189	KHネオケム	2026/02/04	2,917,700	7.85%	5.49%	2.36%
435			7745	A&Dホロンホールディングス	2026/02/05	1,458,700	5.24%	-	-
436			3765	ガンホー・オンライン・エンターテイメント	2026/02/06	6,673,200	9.65%	9.54%	0.11%
437			6516	山洋電気	2026/02/06	6,183,900	15.89%	15.89%	0.00%
438			9882	イエローハット	2026/02/06	12,328,000	13.83%	13.83%	0.00%
439	ストラテジックキャピタル		4189	KHネオケム	2026/02/09	4,054,500	10.91%	7.85%	3.06%
440			5331	リタケ	2026/02/10	2,636,600	9.38%	9.38%	0.00%
441			7745	A&Dホロンホールディングス	2026/02/10	1,770,200	6.36%	5.24%	1.12%
442			8585	オリエンコーポレーション	2026/02/10	18,505,000	10.77%	10.52%	0.25%
443			4189	KHネオケム	2026/02/17	4,476,500	12.05%	10.91%	1.14%
444			7745	A&Dホロンホールディングス	2026/02/17	2,020,300	7.26%	6.36%	0.90%
445			4189	KHネオケム	2026/02/19	4,482,100	12.07%	12.05%	0.02%
446			5331	リタケ	2026/02/24	2,304,400	8.20%	9.38%	-1.18%
447	スノーボールキャピタル		1826	佐田建設	2026/02/04	1,127,500	7.26%	7.26%	0.00%
448			4343	イオンファンタジー	2026/02/13	811,400	4.10%	5.15%	-1.05%
449	スパークス・アセット・マネジメント		7366	LITALICO	2026/02/13	2,414,300	6.76%	5.35%	1.41%
450			9168	ライズ・コンサルティング・グループ	2026/02/27	747,500	3.02%	5.31%	-2.29%
451	スブラウスグループインベストメントマネジメントリミテッド		9627	アインホールディングス	2026/02/20	2,077,050	5.86%	6.92%	-1.06%
452	スレッドニードル・アセット・マネジメント・リミテッド	●	6417	SANKYO(登記社名 三共)	2026/02/13	14,891,020	5.73%	6.73%	-1.00%
453	ゼナーアセットマネジメントエルエルピー		6459	大和冷機工業	2026/02/27	2,628,900	5.08%	-	-
454	センコーグループホールディングス	●	9067	丸運	2026/03/05	27,755,766	95.82%	38.91%	56.91%
455	ソシエテ・ジェネラル証券	●	3660	アイスタイル	2026/02/27	5,343,481	5.21%	-	-
456	ダイドールリミテッド	●	3571	ソニー	2026/02/20	1,195,000	9.49%	12.67%	-3.18%
457	タイヨー興産	●	4530	久光製薬	2026/02/19	47,676,335	63.43%	8.13%	55.30%
458		●	4530	久光製薬	2026/02/20	47,676,335	63.43%	63.43%	0.00%
459	タビオ		8013	ナイガイ	2026/02/27	908,500	11.06%	11.06%	0.00%
460	ダルトン インベストメンツ インク		3132	マクニカホールディングス	2026/02/06	12,824,442	7.16%	6.03%	1.13%
461			8715	アニコム ホールディングス	2026/02/06	11,114,900	14.83%	13.79%	1.04%
462	ティー・ロウ・プライス・ジャパン	●	6877	OBARA GROUP	2026/02/27	1,714,300	8.21%	8.48%	-0.27%
463	ティエム興産		1377	サカタのタネ	2026/01/05	6,607,996	14.55%	14.55%	0.00%
464	テイツー		7138	TORICO	2025/09/25	1,500,000	13.04%	19.25%	-6.21%
465	テクバンクサンケン		3358	Trailhead Global Holdings	2026/03/04	1,087,500	3.10%	9.80%	-6.70%
466	デンソー		6901	澤藤電機	2026/02/09	0	0.00%	9.25%	-9.25%
467	トライヴィスタ・キャピタル		8771	イー・ギヤランティ	2026/02/27	3,487,700	7.27%	6.22%	1.05%
468	トラストアップ		7603	ジー・イーエツ	2026/02/24	9,389,880	36.66%	37.32%	-0.66%
469	トラストハブ	●	9476	中央経済社ホールディングス	2026/02/06	221,400	5.03%	-	-
470	ニッソウ	●	5342	ジャニス工業	2026/02/13	321,900	8.40%	7.36%	1.04%
471	ニューバーガー・バーマン	●	446A	ノースサンド	2026/02/13	3,519,000	5.10%	-	-
472	ネクスグループ	●	2315	CAICA DIGITAL	2026/02/06	24,636,228	13.61%	14.71%	-1.10%
473		●	3807	フィスコ	2026/02/27	13,792,070	30.04%	32.93%	-2.89%
474	ネクスタ		7063	Birdman	2026/02/26	3,101,600	11.46%	13.98%	-2.52%
475	ネットプライス事業再生合同会社		3189	ANAPホールディングス	2026/02/26	17,300,038	39.75%	41.73%	-1.98%
476			3189	ANAPホールディングス	2026/03/02	17,300,038	39.75%	39.75%	0.00%
477	ノース・ピーク・キャピタル・マネジメント・エルエルシー		4480	モデル	2026/02/24	1,670,000	5.10%	6.33%	-1.23%
478			4480	モデル	2026/02/26	1,270,000	3.88%	5.10%	-1.22%
479	ノルウェー銀行		7270	SUBARU	2026/02/13	31,026,791	4.33%	5.04%	-0.71%
480	パークレイズ・キャピタル・セキュリティーズ・リミテッド		6670	MCJ	2026/02/27	5,123,950	5.03%	-	-
481		●	7776	セルシード	2026/02/16	6,648,500	16.14%	17.77%	-1.63%
482	パークレイズ・バンク・ピーエルシー	●	7776	セルシード	2026/02/20	6,063,600	14.96%	16.14%	-1.18%
483		●	7776	セルシード	2026/02/25	5,812,000	13.92%	14.96%	-1.04%
484	ハードオフコーポレーション		9927	ワットマン	2026/02/13	1,288,800	14.17%	13.21%	0.96%
485	バーム・インベストメント・マネジメント・ピーティー・イー・リミテッド		4414	フレト	2026/02/27	316,900	5.12%	-	-
486			7777	スリー・ディー・マトリックス	2026/02/02	12,560,724	9.49%	10.10%	-0.61%
487			9348	ispace	2026/02/20	14,120,000	8.98%	9.10%	-0.12%
488	ハイツ・キャピタル・マネジメント・インク		9348	ispace	2026/02/25	14,120,000	8.98%	8.98%	0.00%
489			2338	クオンタムソリューションズ	2026/02/27	25,069,600	34.18%	35.30%	-1.12%
490			9348	ispace	2026/02/27	11,120,000	7.07%	8.98%	-1.91%
491	パローホールディングス		3546	アレンザホールディングス	2026/02/12	15,277,114	50.60%	50.67%	-0.07%
492	プロブライト		503A	ベルチャイルド	2026/02/05	212,000	38.41%	-	-
493	ビジョナル		7353	KIYOラーニング	2026/02/16	418,200	6.09%	5.01%	1.08%
494	ひびき・パース・アドバイザーズ	●	4973	日本高純度化学	2026/02/19	1,227,800	20.24%	21.30%	-1.06%
495	ひびき・パース・アドバイザーズ・エスピーシー		4917	マンダム	2026/02/25	0	0.00%	5.17%	-5.17%
496	ヒロコーポレーション	●	2782	セリア	2026/02/12	11,748,100	15.49%	15.49%	0.00%
497	ファースト・イーグル・インベストメント・マネジメント・エルエルシー		5946	長府製作所	2026/02/27	2,242,200	6.55%	7.94%	-1.39%
498	フィスコ		2315	CAICA DIGITAL	2026/02/06	20,810,980	11.49%	14.89%	-3.40%

No.	提出者	グループ区分(●)	証券コード	会社名	報告義務発生日	保有株券等の数	株券等保有割合	前回株券等保有割合	増減率
499			4449	ギフトィ	2026/02/13	1,537,400	5.16%	-	
500	フィデリティ投信		7762	シチズン時計	2026/02/13	17,041,400	6.93%	5.28%	1.65%
501			5110	住友ゴム工業	2026/02/27	14,641,200	5.57%	-	
502			4594	フライバス・パイオ	2026/02/17	5,720,900	4.88%	6.29%	-1.41%
503	フィリップ証券		5721	エス・サイエンス	2026/02/27	13,573,000	7.19%	-	
504			5721	エス・サイエンス	2026/02/27	13,573,000	7.19%	0.00%	7.19%
505	フェル		9127	玉井商船	2026/02/03	96,700	5.01%	-	
506		●	6239	ナガオカ	2026/02/12	430,600	6.08%	5.07%	1.01%
507	フラクタル・ビジネス	●	3495	香陵住販	2026/02/16	198,000	7.15%	6.06%	1.09%
508		●	9927	ワットマン	2026/02/17	0	0.00%	8.53%	-8.53%
509		●	6857	アドバンテスト	2026/02/06	76,187,661	10.41%	9.01%	1.40%
510		●	3471	三井不動産ロジスティクスパーク投資法人	2026/02/13	286,936	8.91%	9.48%	-0.57%
511		●	4446	Link-Uグループ	2026/02/13	723,500	5.10%	-	
512		●	5857	AREホールディングス	2026/02/13	4,497,644	5.64%	5.00%	0.64%
513		●	5985	サンコール	2026/02/13	1,074,000	3.15%	5.08%	-1.93%
514		●	6141	DMG森精機	2026/02/13	7,332,983	5.15%	6.52%	-1.37%
515		●	8953	日本都市ファンド投資法人	2026/02/13	502,023	6.98%	6.93%	0.05%
516		●	475A	ギミック	2026/02/13	213,600	4.08%	6.55%	-2.47%
517	ブラックロック・ジャパン	●	1803	清水建設	2026/02/27	44,557,595	6.22%	5.02%	1.20%
518		●	1928	積水ハウス	2026/02/27	48,916,824	7.38%	7.43%	-0.05%
519		●	4062	イビデン	2026/02/27	18,849,151	6.69%	5.04%	1.65%
520		●	4704	トレンドマイクロ	2026/02/27	9,003,208	6.39%	8.35%	-1.96%
521		●	5020	ENEOSホールディングス	2026/02/27	264,631,436	9.78%	8.75%	1.03%
522		●	6501	日立製作所	2026/02/27	381,605,381	8.33%	7.32%	1.01%
523		●	6841	横河電機	2026/02/27	21,929,681	8.16%	7.15%	1.01%
524		●	7011	三菱重工業	2026/02/27	238,332,429	7.06%	6.02%	1.04%
525		●	8035	東京エレクトロン	2026/02/27	39,473,508	8.37%	7.34%	1.03%
526		●	475A	ギミック	2026/02/27	261,900	5.00%	-	
527	ブランジスタ		247A	Aiロボティクス	2026/02/10	1,821,700	2.89%	5.05%	-2.16%
528	ブランドス・インベストメント・パートナーズ・エル・ピー		3932	アカツキ	2026/02/13	758,000	5.22%	-	
529			6349	小森コーポレーション	2026/02/16	4,162,600	7.78%	9.03%	-1.25%
530			4544	H. U. グループホールディングス	2026/02/27	4,857,188	8.45%	7.24%	1.21%
531	フリージア・マクロス	●	9867	ソルキア	2026/02/04	450,799	52.10%	52.10%	0.00%
532		●	9767	日建工学	2026/02/10	363,800	19.54%	19.54%	0.00%
533		●	9647	協和コンサルタンツ	2026/02/27	285,800	48.76%	47.71%	1.05%
534	ブレんティ		3541	農業総合研究所	2026/02/16	0	0.00%	0.00%	0.00%
535	プロネクサス		7042	アクセスグループ・ホールディングス	2026/02/27	566,500	16.38%	10.98%	5.40%
536			3491	GA technologies	2026/02/09	4,974,700	12.12%	11.12%	1.00%
537		●	3349	コスモス薬品	2026/02/13	6,119,900	7.65%	6.66%	0.99%
538		●	3668	コプロ	2026/02/13	8,398,500	6.44%	8.32%	-1.88%
539	ベイリー・ギフォード・アンド・カンパニー	●	6027	弁護士ドットコム	2026/02/13	1,489,900	6.59%	7.56%	-0.97%
540		●	9449	GMOインターネットグループ	2026/02/13	5,328,000	4.92%	6.97%	-2.05%
541		●	2127	日本M&Aセンターホールディングス	2026/02/24	33,017,800	9.80%	11.56%	-1.76%
542			6184	鎌倉新書	2026/02/27	1,802,100	4.37%	5.45%	-1.08%
543	マイルストーン・キャピタル・マネジメント		3815	メディア工房	2026/02/19	1,726,160	13.41%	14.44%	-1.03%
544	マサチューセッツ・ファイナンシャル・サービス・カンパニー	●	9793	ダイセキ	2026/02/27	2,621,280	5.46%	6.55%	-1.09%
545			8105	Bitcoin Japan	2026/02/05	8,123,800	11.02%	12.14%	-1.12%
546			8105	Bitcoin Japan	2026/02/12	7,371,600	10.00%	11.02%	-1.02%
547	マツコーリー バンク リミテッド		4882	ベルセウスプロテオミクス	2026/02/18	3,582,000	19.44%	20.36%	-0.92%
548			2370	メディネット	2026/02/20	52,228,400	16.09%	18.53%	-2.44%
549			4598	Delta-Fly Pharma	2026/02/26	3,050,500	19.48%	24.35%	-4.87%
550			1420	サンヨーホームズ	2026/02/27	2,420,000	15.52%	16.41%	-0.89%
551	マラソン・アセット・マネジメント・リミテッド		5726	大阪チタニウムテクノロジー	2026/02/13	2,655,500	7.22%	-	
552			5726	大阪チタニウムテクノロジー	2026/02/27	3,200,700	8.70%	7.22%	1.48%
553		●	5703	日本軽金属ホールディングス	2026/02/13	5,201,873	8.39%	7.89%	0.50%
554		●	6316	丸山製作所	2026/02/13	360,443	7.17%	8.23%	-1.06%
555		●	6724	セイコーエプソン	2026/02/13	19,257,214	5.15%	-	
556		●	7505	扶桑電通	2026/02/13	1,593,824	11.45%	8.51%	2.94%
557		●	8131	ミツウロコグループホールディングス	2026/02/13	5,161,400	9.05%	9.31%	-0.26%
558		●	1377	サカタのタネ	2026/02/27	2,784,278	6.13%	6.22%	-0.09%
559	みずほ銀行	●	1515	日鉄鉱業	2026/02/27	5,036,880	6.30%	5.84%	0.46%
560		●	1893	五洋建設	2026/02/27	18,902,196	6.61%	8.08%	-1.47%
561		●	5393	ニチアス	2026/02/27	4,669,300	7.33%	5.55%	1.78%
562		●	6376	日機装	2026/02/27	3,485,900	5.04%	-	
563		●	7846	バイロットコーポレーション	2026/02/27	2,166,200	5.30%	7.25%	-1.95%
564		●	7932	ニッピ	2026/02/27	129,800	4.49%	5.44%	-0.95%
565		●	9171	栗林商船	2026/02/27	863,056	6.77%	-	
566		●	3498	霞ヶ関キャピタル	2026/02/02	2,762,043	10.53%	10.61%	-0.08%
567		●	3451	トーセイ・リート投資法人	2026/02/13	19,526	5.19%	5.03%	0.16%
568		●	3968	セグエグループ	2026/02/13	1,872,400	5.04%	-	
569		●	5076	インフロン・ホールディングス	2026/02/13	18,499,034	6.17%	5.50%	0.67%
570		●	8960	ユナイテッド・アーバン投資法人	2026/02/13	123,669	3.86%	5.32%	-1.46%
571		●	8964	フロンティア不動産投資法人	2026/02/13	120,037	4.44%	5.04%	-0.60%
572		●	9247	TREホールディングス	2026/02/13	3,539,135	6.73%	5.96%	0.77%
573	みずほ証券	●	241A	ROXX	2026/02/13	366,000	5.03%	-	
574		●	3296	日本リート投資法人	2026/02/27	109,576	6.20%	7.20%	-1.00%
575		●	4004	レゾナック・ホールディングス	2026/02/27	13,358,427	6.97%	8.56%	-1.59%
576		●	4556	カイノス	2026/02/27	306,200	6.72%	6.04%	0.68%
577		●	4825	ウェザーニューズ	2026/02/27	1,738,400	3.67%	5.14%	-1.47%
578		●	6890	フェローテック	2026/02/27	2,760,616	5.67%	6.67%	-1.00%
579		●	8976	大和証券オフィス投資法人	2026/02/27	48,620	5.20%	5.15%	0.05%
580		●	9830	トラスコ中山	2026/02/27	4,187,600	6.34%	6.42%	-0.08%
581	みずほ信託銀行	●	6145	NITTOKU	2026/02/13	771,400	4.26%	5.29%	-1.03%
582	ミツウ樹脂工業		3409	北紡	2026/03/05	27,865,200	54.98%	57.35%	-2.37%
583			3647	アスリナ	2026/02/13	5,387,400	21.23%	23.65%	-2.42%
584	みらい再生支援機構合同会社		3647	アスリナ	2026/02/18	5,262,400	20.74%	21.23%	-0.49%
585			250A	シマダヤ	2026/02/09	5,756,479	37.86%	37.86%	0.00%
586			6676	パツファロー	2026/02/13	3,620,279	29.80%	28.28%	1.52%
587	メルコグループ		250A	シマダヤ	2026/02/13	5,756,479	37.86%	37.86%	0.00%
588			6676	パツファロー	2026/03/04	3,620,279	30.17%	29.80%	0.37%
589			250A	シマダヤ	2026/03/05	4,856,479	31.94%	37.86%	-5.92%

No.	提出者	グループ区分(●)	証券コード	会社名	報告義務発生日	保有株券等の数	株券等保有割合	前回株券等保有割合	増減率
590	モルガン・スタンレーMUFG証券	●	2337	いちご	2026/02/13	23,120,617	5.56%	-	-
591		●	3034	クオールホールディングス	2026/02/13	3,767,541	9.68%	7.01%	2.67%
592		●	6927	ヘリオス テクノ ホールディング	2026/02/13	1,475,251	6.47%	-	-
593		●	9552	クオントス総研ホールディングス	2026/02/13	2,953,500	5.46%	6.00%	-0.54%
594		●	277A	グローピング	2026/02/13	1,834,521	6.39%	-	-
595		●	338A	ZenmuTech	2026/02/13	71,800	5.28%	-	-
596		●	2337	いちご	2026/02/27	22,748,447	5.47%	5.56%	-0.09%
597		●	3034	クオールホールディングス	2026/02/27	1,099,921	2.83%	9.68%	-6.85%
598		●	4384	ラクスル	2026/02/27	3,634,171	5.96%	7.15%	-1.19%
599		●	277A	グローピング	2026/02/27	2,025,548	7.05%	6.39%	0.66%
600	●	338A	ZenmuTech	2026/02/27	51,200	3.77%	5.28%	-1.51%	
601	ユービーエス・エイ・ジー(銀行)	●	5352	黒崎播磨	2026/02/13	1,749,051	4.80%	5.25%	-0.45%
602		●	8595	ジャフコ グループ	2026/02/13	2,778,585	5.08%	-	-
603		●	9229	サンウェルズ	2026/02/13	1,752,212	4.98%	5.05%	-0.07%
604		●	5352	黒崎播磨	2026/02/27	1,878,551	5.15%	-	-
605		●	9338	INFORICH	2026/02/27	506,000	5.15%	-	-
606	●	7088	フォーラムエン지니어リング	2026/02/13	49,497,058	92.66%	92.66%	0.00%	
607	●	7932	ニッピ	2026/02/16	357,545	12.38%	13.38%	-1.00%	
608	●	472A	ミラティブ	2026/02/20	1,832,500	10.83%	9.74%	1.09%	
609	●	6597	HPCシステムズ	2026/02/27	260,000	5.94%	-	-	
610	●	208A	構造計画研究所ホールディングス	2026/02/27	562,200	5.11%	-	-	
611	●	352A	LOIVE	2026/02/27	628,938	4.88%	5.50%	-0.62%	
612	レノ	●	4676	フジ・メディア・ホールディングス	2026/02/03	42,042,900	17.95%	17.33%	0.62%
613		●	4676	フジ・メディア・ホールディングス	2026/02/05	10,173,900	4.34%	17.95%	-13.61%
614	ワイエムシ	●	4406	新日本理化学	2026/02/04	7,648,000	20.51%	21.96%	-1.45%
615		●	4406	新日本理化学	2026/02/13	7,204,200	19.32%	20.51%	-1.19%
616		●	4406	新日本理化学	2026/02/19	6,735,400	18.06%	19.32%	-1.26%
617		●	4406	新日本理化学	2026/02/27	6,267,700	16.81%	18.06%	-1.25%
618		●	4556	カインズ	2026/02/06	940,000	20.62%	20.62%	0.00%
619	●	8704	トライダースホールディングス	2026/02/06	11,711,295	39.65%	39.65%	0.00%	
620	伊予鉄グループ	●	9507	四国電力	2026/02/10	16,767,882	8.08%	7.07%	1.01%
621		●	9507	四国電力	2026/02/24	16,887,882	8.14%	8.08%	0.06%
622	●	2229	カルビー	2026/02/25	17,510,000	13.07%	14.08%	-1.01%	
623	●	3891	ニッポン高度紙工業	2026/01/23	1,082,400	10.12%	11.10%	-0.98%	
624	●	5918	瀬上工業	2026/02/24	208,200	7.72%	9.50%	-1.78%	
625	●	9760	進学会ホールディングス	2026/02/04	1,191,300	5.95%	6.56%	-0.61%	
626	●	6357	三精テクノロジーズ	2026/02/27	1,674,100	8.66%	6.25%	2.41%	
627	●	9367	大東港運	2026/02/10	1,517,738	16.17%	16.99%	-0.82%	
628	●	8714	池田泉州ホールディングス	2026/02/13	14,945,200	5.32%	6.34%	-1.02%	
629	●	9449	GMOインターネットグループ	2026/02/27	44,777,511	41.36%	41.01%	0.35%	
630	●	3727	アブリックス	2026/02/02	4,692,057	19.20%	9.99%	9.21%	
631	●	9236	ジャパンM&Aソリューション	2026/02/04	270,200	17.78%	16.78%	1.00%	
632	●	3682	エンカレッジ・テクノロジー	2026/02/06	1,658,200	23.95%	22.94%	1.01%	
633	●	3763	プロシッパ	2026/02/06	4,393,700	13.75%	12.74%	1.01%	
634	●	4556	カインズ	2026/02/06	979,300	21.48%	21.14%	0.34%	
635	●	4350	メディカルシステムネットワーク	2026/02/09	1,854,800	6.05%	5.02%	1.03%	
636	●	6378	木村化工機	2026/02/09	1,010,300	4.90%	5.95%	-1.05%	
637	●	6734	ニューテック	2026/02/09	0	0.00%	11.39%	-11.39%	
638	●	9517	イーレックス	2026/02/09	17,428,200	22.30%	21.28%	1.02%	
639	●	6018	阪神内燃機工業	2026/02/10	186,000	5.73%	6.80%	-1.07%	
640	●	6342	太平製作所	2026/02/10	91,100	6.07%	5.01%	1.06%	
641	●	7358	ポピンス	2026/02/10	760,400	7.47%	6.44%	1.03%	
642	●	1945	東京エネシス	2026/02/13	3,693,000	10.56%	11.67%	-1.11%	
643	●	3673	ブロードリーフ	2026/02/13	33,129,600	33.84%	32.59%	1.25%	
644	●	1930	北陸電気工事	2026/02/16	1,671,380	5.58%	6.59%	-1.01%	
645	●	8085	ナラサキ産業	2026/02/16	941,400	17.68%	16.67%	1.01%	
646	●	8945	サンネクスタググループ	2026/02/16	2,924,600	26.95%	25.95%	1.00%	
647	●	3416	ビクスタ	2026/02/17	116,600	5.08%	-	-	
648	光通信	●	7361	ヒューマンクリエイションホールディングス	2026/02/17	306,000	8.56%	7.49%	1.07%
649		●	9441	ベルバーク	2026/02/18	4,355,700	35.58%	34.58%	1.00%
650		●	4659	エイジス	2026/02/19	1,890,900	17.56%	17.41%	0.15%
651		●	8715	アニコム ホールディングス	2026/02/19	13,308,200	17.76%	16.75%	1.01%
652		●	2341	アルバイタイムス	2026/02/20	4,581,900	16.70%	15.67%	1.03%
653		●	2588	プレミアムウォーターホールディングス	2026/02/20	21,398,920	69.48%	71.40%	-1.92%
654		●	3673	ブロードリーフ	2026/02/20	34,270,300	35.01%	33.84%	1.17%
655		●	3920	アイビージー	2026/02/20	562,800	9.79%	8.30%	1.49%
656		●	3676	デジタルハーツホールディングス	2026/02/24	1,200,600	5.03%	-	-
657		●	1945	東京エネシス	2026/02/25	3,271,500	9.35%	10.56%	-1.21%
658	●	4093	東邦アセチレン	2026/02/25	6,772,300	19.34%	18.32%	1.02%	
659	●	5254	Arent	2026/02/25	350,200	5.04%	-	-	
660	●	6788	日本トリム	2026/02/25	1,354,500	15.65%	14.63%	1.02%	
661	●	9790	福井コンピュータホールディングス	2026/02/25	1,649,800	7.97%	6.95%	1.02%	
662	●	2471	エスプール	2026/02/26	17,428,300	22.06%	21.06%	1.00%	
663	●	5078	セレコ・ポレーション	2026/02/26	317,500	9.09%	8.07%	1.02%	
664	●	5134	POPER	2026/02/26	353,000	8.95%	7.91%	1.04%	
665	●	3920	アイビージー	2026/02/27	622,000	10.81%	9.79%	1.02%	
666	●	4439	東名	2026/02/27	10,209,800	33.96%	32.89%	1.07%	
667	●	8022	美津濃	2026/02/26	13,133,130	16.47%	16.04%	0.43%	
668	●	4917	マダム	2026/02/25	37,122,629	76.91%	11.82%	65.09%	
669	●	7791	ドリムパッド	2026/02/13	286,600	6.90%	8.43%	-1.53%	
670	●	482A	セールスアカデミー	2026/02/02	301,400	75.44%	75.44%	0.00%	
671	●	3237	イントランス	2026/02/09	24,953,500	36.71%	7.57%	29.14%	
672	●	3237	イントランス	2026/02/10	2,980,000	6.40%	7.57%	-1.17%	
673	合同会社インバウンドインベストメント	●	3237	イントランス	2026/02/10	24,408,500	35.90%	36.71%	-0.81%
674		●	3237	イントランス	2026/02/19	23,878,500	35.13%	36.71%	-1.58%
675		●	3237	イントランス	2026/03/02	23,338,500	34.33%	35.13%	-0.80%
676	●	4414	フレクト	2026/02/13	2,904,839	46.89%	60.69%	-13.80%	
677	●	3189	ANAPホールディングス	2026/02/27	10,320,900	23.71%	-	-	

No.	提出者	グループ区分(●)	証券コード	会社名	報告義務発生日	保有株券等の数	株券等保有割合	前回株券等保有割合	増減率
678			2410	キャリアデザインセンター	2026/02/13	232,000	4.22%	5.31%	-1.09%
679		●	2749	JPホールディングス	2026/02/13	5,404,728	6.15%	5.08%	1.07%
680		●	2871	ニチレイ	2026/02/13	10,532,900	4.10%	5.14%	-1.04%
681		●	4493	サイバーセキュリティクラウド	2026/02/13	538,300	5.18%	-	-
682		●	4902	コニカミノルタ	2026/02/13	24,668,500	4.91%	6.10%	-1.19%
683		●	6622	ダイヘン	2026/02/13	1,337,085	5.37%	-	-
684		●	6787	メイコー	2026/02/13	1,895,800	7.07%	8.92%	-1.85%
685		●	7879	ノダ	2026/02/13	847,810	4.89%	5.88%	-0.99%
686	三井住友DSアセットマネジメント	●	8704	トレイダーズホールディングス	2026/02/13	1,602,400	5.42%	5.11%	0.31%
687			3984	ユーザーローカル	2026/02/27	812,700	5.00%	-	-
688			5121	藤倉コンポジット	2026/02/27	554,300	2.76%	5.00%	-2.24%
689			5138	Rebase	2026/02/27	206,400	4.20%	6.26%	-2.06%
690		●	5602	栗本鐵工所	2026/02/27	4,185,200	6.54%	5.28%	1.26%
691			6255	エヌ・ピー・シー	2026/02/27	1,133,700	5.14%	-	-
692		●	7943	ニチハ	2026/02/27	2,109,600	6.12%	5.11%	1.01%
693		●	9616	共立メンテナンス	2026/02/27	3,519,198	3.86%	5.01%	-1.15%
694		●	9692	シーイーシー	2026/02/27	2,220,605	6.31%	7.24%	-0.93%
695		●	6976	太陽誘電	2026/02/06	14,605,007	11.21%	11.09%	0.12%
696		●	3436	SUMCO	2026/02/13	21,431,900	6.12%	6.66%	-0.54%
697		●	3762	テクマトックス	2026/02/13	2,724,500	6.12%	7.23%	-1.11%
698		●	4004	レゾナック・ホールディングス	2026/02/13	9,364,633	5.06%	5.11%	-0.05%
699		●	6266	タツモ	2026/02/13	964,200	6.50%	5.18%	1.32%
700		●	6361	荏原製作所	2026/02/13	25,610,300	5.54%	5.83%	-0.29%
701		●	6436	アマノ	2026/02/13	3,372,300	4.74%	5.80%	-1.06%
702		●	6787	メイコー	2026/02/13	1,749,500	6.53%	7.60%	-1.07%
703		●	6920	レーザーテック	2026/02/13	5,468,500	5.80%	5.55%	0.25%
704		●	8804	東京建物	2026/02/13	10,656,200	5.12%	5.50%	-0.38%
705		●	8968	福岡リート投資法人	2026/02/13	48,550	5.59%	6.72%	-1.13%
706		●	1721	コムシスホールディングス	2026/02/27	10,704,800	8.05%	7.05%	1.00%
707	三井住友トラスト・アセットマネジメント	●	1861	熊谷組	2026/02/27	15,473,700	8.94%	9.99%	-1.05%
708		●	1893	五洋建設	2026/02/27	21,269,300	7.44%	8.46%	-1.02%
709		●	2130	メンバーズ	2026/02/27	516,800	3.85%	5.22%	-1.37%
710		●	2972	サンケイリアルエステート投資法人	2026/02/27	21,873	4.68%	5.95%	-1.27%
711		●	3309	積水ハウス・リート投資法人	2026/02/27	445,012	10.34%	11.35%	-1.01%
712		●	3697	SHIFT	2026/02/27	15,290,500	5.72%	6.22%	-0.50%
713		●	4385	メルカリ	2026/02/27	8,697,600	5.27%	5.97%	-0.70%
714		●	5805	SWCC	2026/02/27	1,904,100	6.18%	7.42%	-1.24%
715		●	6266	タツモ	2026/02/27	1,322,100	8.91%	6.50%	2.41%
716		●	6481	THK	2026/02/27	6,096,855	5.12%	-	-
717		●	6920	レーザーテック	2026/02/27	5,372,400	5.70%	5.80%	-0.10%
718		●	8233	高島屋	2026/02/27	15,827,300	5.19%	5.16%	0.03%
719		●	8958	グローバル・ワン不動産投資法人	2026/02/27	83,972	8.64%	9.77%	-1.13%
720		●	9468	KADOKAWA	2026/02/27	11,744,800	7.88%	7.28%	0.60%
721	三井住友海上火災保険		9171	栗林商船	2026/02/27	663,000	5.20%	8.34%	-3.14%
722		●	6141	DMG森精機	2026/02/10	14,120,400	9.92%	10.37%	-0.45%
723		●	2120	LIFULL	2026/02/13	5,635,800	4.19%	5.85%	-1.66%
724		●	4189	KHネオケム	2026/02/13	1,997,500	5.38%	7.35%	-1.97%
725		●	6923	スタンレー電気	2026/02/13	6,133,656	4.87%	5.18%	-0.31%
726		●	8706	極東証券	2026/02/13	2,376,800	7.25%	7.37%	-0.12%
727		●	9104	商船三井	2026/02/13	22,241,800	6.13%	6.38%	-0.25%
728		●	4189	KHネオケム	2026/02/27	1,591,800	4.28%	5.38%	-1.10%
729	三井住友信託銀行	●	5214	日本電気硝子	2026/02/27	7,876,800	8.80%	7.71%	1.09%
730		●	5310	東洋炭素	2026/02/27	1,935,400	9.22%	8.31%	0.91%
731		●	5445	東京鐵鋼	2026/02/27	420,700	4.49%	5.09%	-0.60%
732		●	5713	住友金属鉱山	2026/02/27	17,361,432	5.97%	7.11%	-1.14%
733		●	5714	DOWAホールディングス	2026/02/27	3,630,600	5.86%	6.92%	-1.06%
734		●	6310	井関農機	2026/02/27	1,476,100	6.42%	6.55%	-0.13%
735		●	6674	ジー・エス・ユアサ コーポレーション	2026/02/27	7,753,800	7.72%	9.11%	-1.39%
736		●	8022	美津濃	2026/02/27	3,821,415	4.79%	5.46%	-0.67%
737	三井情報		4069	BlueMeme	2026/02/16	733,000	20.26%	21.44%	-1.18%
738	三井不動産		9302	三井倉庫ホールディングス	2026/02/24	5,382,087	6.90%	-	-
739	三井物産		6523	PHCホールディングス	2026/02/26	18,570,040	14.65%	17.62%	-2.97%
740	三井物産スチール		5461	中部鋼板	2026/03/05	2,544,000	9.09%	-	-
741	三田証券		3753	フライトリューションズ	2026/02/02	1,333,400	9.08%	10.08%	-1.00%
742			3753	フライトリューションズ	2026/02/27	165,800	1.13%	9.08%	-7.95%
743		●	1414	ショーボンドホールディングス	2026/02/09	17,238,240	7.87%	6.11%	1.76%
744		●	2585	ライブリンク カンパニー	2026/02/09	3,069,700	5.87%	5.06%	0.81%
745		●	4062	イビデン	2026/02/09	14,132,857	5.02%	-	-
746		●	5013	ユシロ	2026/02/09	555,920	4.00%	5.01%	-1.01%
747		●	8697	日本取引所グループ	2026/02/09	71,739,028	6.95%	5.90%	1.05%
748		●	8963	インヴィンブル投資法人	2026/02/09	413,378	5.41%	6.01%	-0.60%
749	三菱UFJフィナンシャル・グループ	●	3226	三井不動産アコモデーションファンド投資法人	2026/02/23	157,377	6.25%	5.01%	1.24%
750		●	3636	三菱総合研究所	2026/02/23	979,948	6.11%	7.11%	-1.00%
751		●	4530	久光製薬	2026/02/23	811,300	1.08%	5.64%	-4.56%
752		●	4611	大日本塗料	2026/02/23	1,982,889	6.67%	8.18%	-1.51%
753		●	6247	日阪製作所	2026/02/23	1,508,025	5.25%	6.26%	-1.01%
754		●	6800	ヨコオ	2026/02/23	2,145,900	9.00%	9.68%	-0.68%
755		●	8085	ナラサキ産業	2026/02/23	196,325	3.69%	5.15%	-1.46%
756	三菱重工業	●	7105	三菱ロジスネクスト	2026/02/18	86,977,555	81.28%	64.50%	16.78%
757	三菱商事		8103	明和産業	2026/03/02	5,681,291	14.09%	23.62%	-9.53%
758	三菱電機		6994	指月電機製作所	2026/02/25	6,244,254	18.89%	20.20%	-1.31%
759	住友電気工業		6508	明電舎	2026/02/12	2,537,285	5.57%	6.61%	-1.04%
760	十六フィナンシャルグループ	●	4072	電算システムホールディングス	2026/02/27	1,361,900	12.61%	12.61%	0.00%
761	小学館	●	9278	ブックオフホールディングス	2026/02/26	1,080,600	5.25%	-	-
762	松岡		8041	OUGホールディングス	2026/02/19	300,000	5.39%	-	-
763	森ビル		3234	森ヒルズリート投資法人	2026/02/04	404,174	21.43%	20.40%	1.03%
764	神戸製鋼所		5726	大阪チタニウムテクノロジーズ	2026/02/17	3,527,800	9.59%	10.62%	-1.03%
765	成成		9816	ストライダース	2026/02/19	655,400	6.75%	5.01%	1.74%
766	正嘉商事		4361	川口化学工業	2026/02/09	70,900	5.81%	6.96%	-1.15%
767	斉藤ホールディングス	●	4659	エイジス	2026/02/19	2,898,984	26.91%	26.89%	0.02%

No.	提出者	グループ区分(●)	証券コード	会社名	報告義務発生日	保有株券等の数	株券等保有割合	前回株券等保有割合	増減率
768			8972	KDX不動産投資法人	2026/02/13	248,090	6.14%	5.10%	1.04%
769			3086	J. フロント リテイリング	2026/02/27	14,946,200	5.52%	-	-
770			3462	野村不動産マスターファンド投資法人	2026/02/27	326,469	7.03%	5.01%	2.02%
771			3466	ラサールロジポート投資法人	2026/02/27	134,576	7.75%	6.13%	1.62%
772			3472	日本ホテル&レジデンシャル投資法人	2026/02/27	16,961	3.92%	5.07%	-1.15%
773	大和アセットマネジメント		3481	三菱地所物流リート投資法人	2026/02/27	111,882	7.53%	6.15%	1.38%
774		●	5857	AREホールディングス	2026/02/27	4,622,701	5.80%	-	-
775			6532	ペイカレント	2026/02/27	9,772,800	6.29%	-	-
776			8953	日本都市ファンド投資法人	2026/02/27	525,779	7.31%	6.10%	1.21%
777			8954	オリックス不動産投資法人	2026/02/27	338,085	6.12%	5.11%	1.01%
778			8984	大和ハウスリート投資法人	2026/02/27	311,692	6.87%	5.01%	1.86%
779	第一生命ホールディングス		2492	インフォマート	2026/03/02	40,126,200	15.06%	-	-
780			5333	日本碍子	2026/02/13	9,463,526	3.24%	5.19%	-1.95%
781	第一生命保険		4613	関西ペイント	2026/02/27	8,743,800	4.91%	6.68%	-1.77%
782			5334	日本特殊陶業	2026/02/27	12,556,950	6.30%	7.50%	-1.20%
783	瀧上精機工業		5918	瀧上工業	2026/02/24	407,364	15.10%	13.32%	1.78%
784			1418	インターライフホールディングス	2026/02/04	5,226,200	30.72%	34.81%	-4.09%
785	辰巳		1418	インターライフホールディングス	2026/02/24	4,966,200	29.19%	30.72%	-1.53%
786	池田興産	●	8167	リテールパートナーズ	2026/02/18	3,330,362	7.14%	7.14%	0.00%
787	中島重商店	●	2809	キュービー	2026/02/26	22,574,761	15.95%	15.84%	0.11%
788	渡辺住研	●	3628	データホライゾン	2026/02/27	651,200	5.10%	-	-
789		●	4364	マナック	2017/10/01	1,645,000	19.07%	19.07%	0.00%
790	東ソー	●	4360	マナック・ケミカル・パートナーズ	2021/10/01	1,645,000	19.07%	-	-
791		●	4360	マナック・ケミカル・パートナーズ	2022/08/12	1,633,500	18.94%	19.07%	-0.13%
792			6403	水道機工	2026/02/05	2,191,000	51.00%	51.00%	0.00%
793	東レ		6403	水道機工	2026/02/12	3,280,000	22.05%	20.03%	2.02%
794	東映	●	9409	テレビ朝日ホールディングス	2026/02/27	19,622,900	18.08%	18.08%	0.00%
795			281A	インフォメティス	2026/02/05	868,500	14.51%	15.56%	-1.05%
796			281A	インフォメティス	2026/02/18	803,300	13.42%	14.51%	-1.09%
797	東海東京証券		9927	ワットマン	2026/02/27	648,700	7.13%	-	-
798			281A	インフォメティス	2026/02/27	740,200	12.36%	13.42%	-1.06%
799	東京海上アセットマネジメント		5032	ANYCOLOR	2026/02/13	2,088,100	3.42%	5.12%	-1.70%
800	東京電力パワーグリッド	●	1942	関電工	2026/02/02	91,252,138	44.45%	47.30%	-2.85%
801		●	1942	関電工	2026/02/16	72,992,738	35.56%	44.45%	-8.89%
802	東京電力ホールディングス		1945	東京エネシス	2026/02/25	6,369,100	18.21%	24.33%	-6.12%
803	東芝		285A	キオクシアホールディングス	2026/02/12	112,921,400	20.85%	21.87%	-1.02%
804	東名商事	●	1766	東建コーポレーション	2026/02/10	3,303,800	24.52%	41.91%	-17.39%
805	湯沢	●	2540	養命酒製造	2026/02/24	4,645,200	28.15%	28.01%	0.14%
806	南青山不動産	●	1822	大豊建設	2026/02/17	13,106,755	14.50%	15.58%	-1.08%
807	日産証券グループ		8742	小林洋行	2026/02/19	629,300	5.01%	-	-
808		●	2334	イオレ	2026/02/18	16,450,000	32.31%	30.50%	1.81%
809	日本アジア投資	●	2334	イオレ	2026/02/26	16,872,330	33.09%	32.31%	0.78%
810	日本クリエイト	●	7550	ゼンショーホールディングス	2026/02/20	61,799,508	36.20%	38.45%	-2.25%
811	日本貨物鉄道	●	4690	日本ハットプール	2025/06/30	202,200	11.89%	11.89%	0.00%
812		●	4690	日本ハットプール	2026/02/17	202,200	12.48%	12.48%	0.00%
813	日本鉱泉	●	5974	中国工業	2026/02/19	242,300	7.08%	6.08%	1.00%
814	日本成長支援パートナーズ		7347	マーキュリアホールディングス	2026/02/24	1,985,500	9.21%	-	-
815		●	3902	メディカル・データ・ビジョン	2026/02/03	34,589,710	86.41%	-	-
816	日本生命保険相互会社		6923	スタンレー電気	2026/02/27	6,960,806	5.52%	-	-
817			7014	名村造船所	2026/02/25	4,247,456	6.11%	7.28%	-1.17%
818	日本製鉄	●	5981	東京製綱	2026/02/27	2,907,435	17.87%	19.89%	-2.02%
819	日本電気硝子		8086	ニプロ	2026/03/02	8,500,000	4.96%	5.96%	-1.00%
820	日本郵政キャピタル		3541	農業総合研究所	2026/02/24	0	0.00%	12.50%	-12.50%
821	日野自動車	●	6901	澤藤電機	2026/02/09	3,751,362	86.80%	30.24%	56.56%
822	博報堂DYホールディングス		2389	デジタルホールディングス	2026/02/13	11,185,531	59.89%	58.70%	1.19%
823	富士通	●	6424	高見沢サイバネティクス	2026/02/16	564,400	12.47%	15.47%	-3.00%
824	武士道アセットマネジメント		4347	ブロードメディア	2026/02/27	561,000	7.48%	5.56%	1.92%
825			6901	澤藤電機	2026/02/09	0	0.00%	6.02%	-6.02%
826	本田技研工業		6844	新電元工業	2026/02/10	1,186,332	11.47%	12.93%	-1.46%
827	麻生		1888	若築建設	2026/02/12	5,424,200	41.84%	40.93%	0.91%
828	明治安田生命保険相互会社	●	9837	モリト	2026/02/27	2,229,600	8.32%	7.16%	1.16%
829		●	1726	ビーアールホールディングス	2026/02/13	2,516,157	5.49%	-	-
830		●	3697	SHFT	2026/02/13	16,548,531	6.19%	6.10%	0.09%
831		●	3902	メディカル・データ・ビジョン	2026/02/13	727,250	1.82%	5.22%	-3.40%
832		●	4071	プラスアルファ・コンサルティング	2026/02/13	2,497,991	5.89%	5.36%	0.53%
833		●	6806	ヒロセ電機	2026/02/13	2,352,800	6.59%	7.62%	-1.03%
834		●	6871	日本マイクロニクス	2026/02/13	4,778,921	11.94%	12.76%	-0.82%
835		●	7199	プレミアグループ	2026/02/13	2,581,139	6.34%	5.10%	1.24%
836		●	7952	河合楽器製作所	2026/02/13	376,966	4.18%	5.34%	-1.16%
837		●	8370	紀陽銀行	2026/02/13	2,685,800	3.99%	5.01%	-1.02%
838		●	3593	ホキメディカル	2026/02/18	2,243,198	9.95%	10.85%	-0.90%
839	野村アセットマネジメント	●	6952	カシオ計算機	2026/02/18	25,717,841	10.82%	8.25%	2.57%
840		●	7729	東京精密	2026/02/18	4,153,307	9.82%	10.21%	-0.39%
841		●	6952	カシオ計算機	2026/02/20	21,353,490	8.98%	10.82%	-1.84%
842		●	1726	ビーアールホールディングス	2026/02/27	3,069,210	6.70%	5.49%	1.21%
843		●	1911	住友林業	2026/02/27	32,016,489	5.18%	-	-
844		●	3891	ニッポン高度紙工業	2026/02/27	520,253	4.86%	5.24%	-0.38%
845		●	4061	デンカ	2026/02/27	6,650,700	7.51%	6.58%	0.93%
846		●	4212	積水樹脂	2026/02/27	1,883,900	5.92%	6.94%	-1.02%
847		●	7272	ヤマハ発動機	2026/02/27	75,797,257	7.44%	7.27%	0.17%
848		●	7731	ニコン	2026/02/27	17,414,167	5.22%	5.32%	-0.10%
849		●	4369	トリケミカル研究所	2026/02/02	3,525,120	10.85%	11.29%	-0.44%
850		●	3593	ホキメディカル	2026/02/03	2,445,553	10.85%	9.86%	0.99%
851		●	4554	富士製薬工業	2026/02/06	2,662,909	9.76%	10.79%	-1.03%
852		●	4062	イビデン	2026/02/09	35,122,695	12.12%	12.14%	-0.02%
853		●	2175	エス・エム・エス	2026/02/13	4,107,852	4.69%	5.39%	-0.70%
854	野村證券	●	2413	エムスリー	2026/02/13	38,685,242	5.70%	5.57%	0.13%
855		●	2432	ディー・エヌ・エー	2026/02/13	6,823,627	5.59%	5.20%	0.39%
856		●	2871	ニチレイ	2026/02/13	20,539,295	7.99%	6.88%	1.11%
857		●	2972	サンケイリアルエステート投資法人	2026/02/13	39,314	8.42%	9.36%	-0.94%
858		●	3292	イオンリート投資法人	2026/02/13	134,286	6.39%	5.33%	1.06%
859		●	3496	アズーム	2026/02/13	591,855	4.82%	5.13%	-0.31%

No.	提出者	グループ区分(●)	証券コード	会社名	報告義務発生日	保有株券等の数	株券等保有割合	前回株券等保有割合	増減率
860		●	3565	アセンテック	2026/02/13	787,954	5.40%	5.59%	-0.19%
861		●	3865	北越コーポレーション	2026/02/13	7,790,550	4.14%	5.00%	-0.86%
862		●	4004	レゾナック・ホールディングス	2026/02/13	17,280,599	8.67%	8.46%	0.21%
863		●	4324	電通グループ	2026/02/13	18,360,723	6.91%	6.83%	0.08%
864		●	4461	第一工業製薬	2026/02/13	770,493	7.21%	6.41%	0.80%
865		●	4554	富士製薬工業	2026/02/13	2,399,509	8.93%	9.76%	-0.83%
866		●	4613	関西ペイント	2026/02/13	15,391,711	8.12%	8.04%	0.08%
867		●	4849	エン	2026/02/13	2,007,704	4.04%	5.23%	-1.19%
868		●	5121	藤倉コンポジット	2026/02/13	1,010,188	5.03%	-	-
869		●	5714	DOWAホールディングス	2026/02/13	4,644,052	7.49%	6.32%	1.17%
870		●	5726	大阪チタニウムテクノロジーズ	2026/02/13	2,821,517	7.67%	6.83%	0.84%
871		●	5857	AREホールディングス	2026/02/13	4,868,085	5.97%	5.09%	0.88%
872		●	5892	yutori	2026/02/13	268,623	5.23%	6.12%	-0.89%
873		●	6136	オーエスジー	2026/02/13	7,939,067	7.45%	7.56%	-0.11%
874		●	6584	三機工業	2026/02/13	1,898,083	5.11%	-	-
875		●	6877	OBARA GROUP	2026/02/13	2,125,622	7.82%	7.89%	-0.07%
876		●	6914	オプテックスグループ	2026/02/13	1,939,740	5.14%	5.59%	-0.45%
877		●	6941	山一電機	2026/02/13	983,176	4.50%	5.12%	-0.62%
878		●	6961	エンプラス	2026/02/13	257,383	2.64%	5.45%	-2.81%
879		●	6963	ローム	2026/02/13	38,461,321	8.85%	9.53%	-0.68%
880		●	6976	太陽誘電	2026/02/13	23,925,802	17.39%	17.53%	-0.14%
881		●	7014	名村造船所	2026/02/13	3,596,009	5.18%	-	-
882		●	7033	マネジメントソリューションズ	2026/02/13	1,464,145	8.69%	7.87%	0.82%
883		●	7280	ミツバ	2026/02/13	2,014,239	4.36%	6.34%	-1.98%
884		●	7794	イーディービー	2026/02/13	193,226	1.25%	5.83%	-4.58%
885		●	8011	三陽商会	2026/02/13	431,531	4.20%	5.24%	-1.04%
886		●	8051	山善	2026/02/13	7,958,547	7.47%	7.60%	-0.13%
887		●	8233	高島屋	2026/02/13	31,434,863	9.63%	7.20%	2.43%
888		●	8473	SBIホールディングス	2026/02/13	35,792,112	5.33%	5.10%	0.23%
889		●	8954	オリックス不動産投資法人	2026/02/13	417,768	7.57%	6.51%	1.06%
890		●	8972	KDX不動産投資法人	2026/02/13	302,635	7.49%	6.40%	1.09%
891		●	9048	名古屋鉄道	2026/02/13	10,720,201	5.31%	-	-
892		●	9072	ニッコンホールディングス	2026/02/13	10,030,596	7.05%	8.67%	-1.62%
893		●	9202	ANAホールディングス	2026/02/13	37,370,100	6.76%	6.98%	-0.22%
894		●	9302	三井倉庫ホールディングス	2026/02/13	3,839,206	5.12%	5.99%	-0.87%
895		●	9416	ビジョン	2026/02/13	2,650,102	5.20%	5.95%	-0.75%
896		●	336A	ダイナミックマッププラットフォーム	2026/02/13	1,260,400	5.34%	-	-
897		●	4369	トリケミカル研究所	2026/02/17	3,379,097	10.40%	10.85%	-0.45%
898	野村證券	●	5801	古河電気工業	2026/02/24	6,618,384	9.37%	11.20%	-1.83%
899		●	2175	エス・エム・エス	2026/02/27	4,629,218	5.29%	-	-
900		●	2972	サンケイリアルエステート投資法人	2026/02/27	39,361	8.43%	8.42%	0.01%
901		●	3086	J.フロント リテイリング	2026/02/27	16,193,903	5.99%	6.74%	-0.75%
902		●	3496	アズーム	2026/02/27	615,555	5.02%	-	-
903		●	3697	SHIFT	2026/02/27	14,742,105	5.51%	6.19%	-0.68%
904		●	3774	インターネットイニシアティブ	2026/02/27	10,203,126	5.56%	-	-
905		●	4554	富士製薬工業	2026/02/27	1,642,724	6.30%	8.93%	-2.63%
906		●	4578	大塚ホールディングス	2026/02/27	27,306,319	5.03%	-	-
907		●	4917	マンダム	2026/02/27	1,409,669	2.92%	5.83%	-2.91%
908		●	5027	AnyMind Group	2026/02/27	4,396,735	7.20%	6.87%	0.33%
909		●	5214	日本電気硝子	2026/02/27	6,383,372	7.13%	9.06%	-1.93%
910		●	5310	東洋炭素	2026/02/27	1,420,888	6.77%	6.22%	0.55%
911		●	5706	三井金属	2026/02/27	3,824,318	6.66%	7.75%	-1.09%
912		●	5805	SWCC	2026/02/27	1,774,178	5.76%	5.25%	0.51%
913		●	5857	AREホールディングス	2026/02/27	3,220,538	4.03%	5.97%	-1.94%
914		●	6136	オーエスジー	2026/02/27	8,240,553	7.72%	7.45%	0.27%
915		●	6197	ソラスト	2026/02/27	6,664,600	7.03%	5.71%	1.32%
916		●	6232	ACSL	2026/02/27	1,650,491	9.01%	-	-
917		●	6331	三菱化工機	2026/02/27	1,338,967	5.64%	5.68%	-0.04%
918		●	6619	ダブル・スコープ	2026/02/27	2,995,515	5.16%	-	-
919		●	6855	日本電子材料	2026/02/27	879,586	6.94%	9.74%	-2.80%
920		●	6877	OBARA GROUP	2026/02/27	2,088,055	8.64%	7.82%	0.82%
921		●	6966	三井ハイテック	2026/02/27	7,608,404	3.86%	5.08%	-1.22%
922		●	8011	三陽商会	2026/02/27	557,019	5.46%	-	-
923		●	8051	山善	2026/02/27	7,551,114	7.26%	7.47%	-0.21%
924		●	8056	BIPROGY	2026/02/27	4,747,021	4.72%	6.11%	-1.39%
925		●	8086	ニプロ	2026/02/27	13,314,408	6.89%	9.31%	-2.42%
926		●	8233	高島屋	2026/02/27	20,769,137	6.80%	9.63%	-2.83%
927		●	8700	丸八証券	2026/02/27	280,000	6.93%	8.03%	-1.10%
928		●	8795	T&Dホールディングス	2026/02/27	30,054,783	6.16%	5.06%	1.10%
929		●	8975	いちごオフィスリート投資法人	2026/02/27	77,107	5.01%	-	-
930		●	8986	大和証券リビング投資法人	2026/02/27	120,571	5.05%	-	-
931		●	9072	ニッコンホールディングス	2026/02/27	10,150,384	7.20%	7.05%	0.15%
932		●	9076	セイノーホールディングス	2026/02/27	8,479,810	4.40%	5.44%	-1.04%
933		●	9201	日本航空	2026/02/27	34,612,699	7.92%	6.36%	1.56%
934		●	9338	INFORICH	2026/02/27	563,659	5.74%	-	-
935		●	9468	KADOKAWA	2026/02/27	7,619,846	5.11%	5.03%	0.08%
936		●	218A	Liberaware	2026/02/27	1,069,700	5.64%	-	-
937		●	262A	インターメスティック	2026/02/27	1,196,796	3.91%	5.20%	-1.29%

【注意事項】

- 表中の個別の事案は、主に2月中に提出されたEDINET情報に関するJSS社内データベースから抽出したものです。但し、個人からの提出分と自己株式取得に係わる提出分は原則として除外しました。
- 「グループ区分」の●は、複数の共同保有者による、合計の保有株式数や保有比率を示しています。

✓ 引き続き、海外は買い越し、国内は売り越しの状況

東京証券取引所の発表によると2026年2月（2月2日から2月27日まで）の機関投資家の動向（2市場の売買金額ベース）は次の通りでした。

◆海外投資家

海外投資家は、1月の買い越しに続き、2月も2兆8,406億円の買い越しでした。

（尚、大証上場の日本株先物8銘柄＊合計のネット売買残高は1兆7,235億円の買い越しでした。）

＊日経225、日経225mini、日経225マイクロ、TOPIX、ミニTOPIX、JPX日経400、JPXプライム150、東証グロース市場250指数の各先物

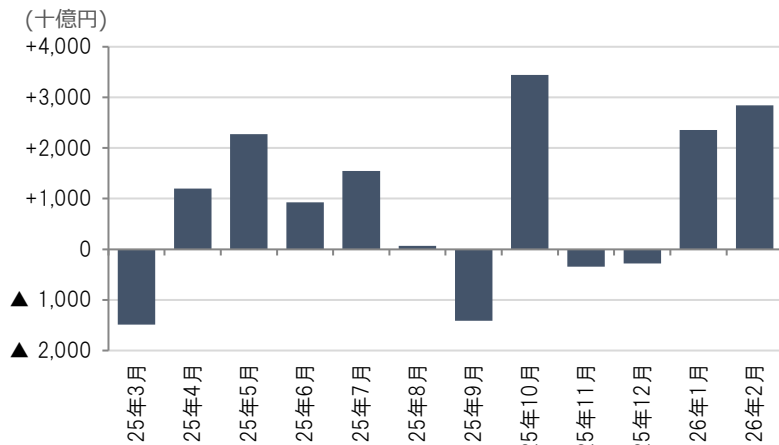

◆信託銀行・投資信託

信託銀行・投資信託は、3兆4,138億円の売り越しでした。

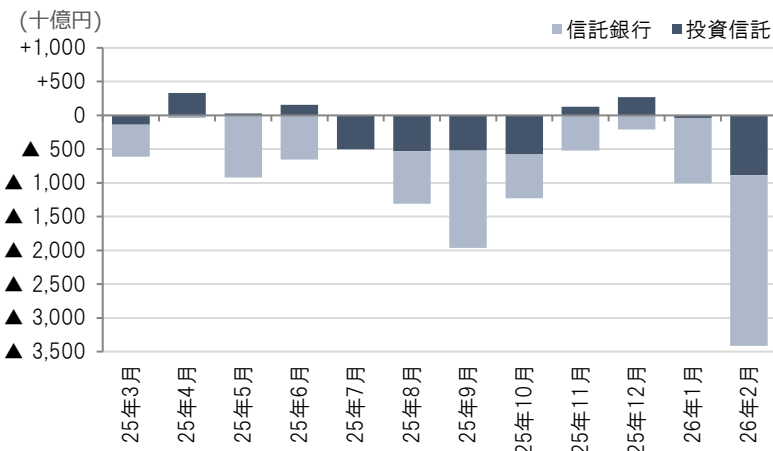

（東証「投資部門別売買状況」）

本資料の著作権につきましては、日本シェアホルダーサービスに帰属します。本資料は信頼できると思われる各種データから入手した情報に基づいておりますが、当社が当該情報全ての正確性を保証するものではありません。
本資料は情報提供を目的として作成したものであり、顧客の勧誘を目的として作成したものではありません。