

1ページ	: グラス・ルイス、ポリシー改定版を公表
2ページ	: 三井住友DSアセットマネジメント、議決権行使基準を改定
3～14ページ	: 森を歩けば ― 大量保有報告書の世界を散策
15ページ	: 機関投資家動向（「投資部門別売買状況」から）



## グラス・ルイス、ポリシー改定版を公表

✓ ジェンダー・ダイバーシティ基準および社外役員の在任期間基準の厳格化

議決権行使助言会社のグラス・ルイスは、ベンチマークポリシーの2026年改定版を公表しました。

主な改定内容は、以下の通りです。なお、前回(2025年)の改定時に公表済の内容が含まれます。

### ① ジェンダー・ダイバーシティに関する基準

2026年1月開催の株主総会から、プライム市場上場会社の取締役会に対して、20%以上の多様な性別の取締役の選任が求められています。

また、プライム市場以外に上場している会社の取締役会に対しては、取締役会の構成にかかわらず、少なくとも1名の多様な性別の取締役の選任が求められています。改定前は、役員(取締役、監査役および指名委員会等設置会社における執行役)のうち少なくとも1名の選任を求める内容でしたが、今回の改定で対象が取締役に限定されています。

### ② 社外取締役および社外監査役の在任期間に関する基準

2026年1月開催の株主総会から、社外取締役または社外監査役として連続して12年以上在任している場合、当該役員を非独立とみなすこととされています。また、役職の変更により取締役と監査役の双方を務めた期間は合算して含めることとされています。

前回の改定で、社外取締役全員または社外監査役全員の在任期間が連続12年以上の取締役会につき、監査役会設置会社または監査等委員会設置会社においては取締役会議長、指名委員会等設置会社においては指名委員会委員長に対して、反対助言を行うことがある旨の基準が新設されましたが、今回の改定では、社外役員個人の在任期間に関する基準が新設されています。

詳細につきましては、以下のURLからご確認ください。(ただし、ファイルのダウンロードにあたり、所定の情報の登録が必要とされています。)

- 「GLASS LEWIS 2026 Benchmark Policy Guidelines – Japan」  
<https://www.glasslewis.com/policy-guidelines>



## 三井住友DSアセットマネジメント、議決権行使基準を改定

✓ 政策保有株式基準の厳格化、女性取締役基準の適用対象会社の拡大等

三井住友DSアセットマネジメントは、2026年1月5日付で、議決権行使基準の改定版および改定概要を公表しました。

主な改定内容は、以下の通りです。

### ① 政策保有株式に関する基準

純資産に対する政策保有株式(上場株式のみ)の比率が20%から15%に厳格化されました。政策保有株式を15%程度以上保有している場合は、原則として、代表取締役の再任に反対するとされています。

また、前回(2025年)の改定で、実質的な政策保有株式の縮減とはいえない場合は、純投資に振り替えられた株式を政策保有株式とみなして判断するとされている点にも留意が必要です。

なお、同社は、最終的に政策保有株式の保有をゼロにすることを推奨する観点から、2030年度までに当該基準を10%未満とする方針を掲げています。

### ② 女性取締役にに関する基準

取締役会における女性取締役の比率を10%以上とすることを求める基準が全上場会社に適用されることとなりました。従来は、プライム市場上場会社のみが対象とされていましたが、今回の改定で適用対象会社が拡大されました。

さらに、今後の方針として、2027年1月以降、プライム市場上場会社に対しては、当該基準を20%以上に引き上げる予定とされています。

### ③ 取締役会構成に関する基準

プライム市場上場会社のうち、指名委員会等設置会社(親子上場における子会社および3分の1以上を保有する主要株主のいる会社を除く。)について、取締役会における独立社外取締役の比率が3分の1以上から過半数に引き上げられました。

なお、プライム市場上場会社、かつ、親子上場における子会社または3分の1以上を保有する主要株主のいる会社は、機関設計にかかわらず、今回の改定前から過半数の独立社外取締役が求められています。

### ④ 業績に関する基準

当期純利益が2期連続赤字の場合に再任取締役に反対する旨の基準が廃止されました。廃止の理由として、反対対象がほぼ重複するROE基準に統一することが挙げられています。

詳細につきましては、以下のURLからご確認ください。

- 「議決権行使判断基準—2026年1月改定の概要と各基準に関する説明」

[https://www.smd-](https://www.smd-am.co.jp/corporate/responsible-investment/voting/guideline/pdf/Overview-Criteria-for-Determining-the-Exercise-of-Voting-Rights-20260105.pdf)

[am.co.jp/corporate/responsible-investment/voting/guideline/pdf/Overview Criteria for Determining the Exercise of Voting Rights 20260105.pdf](https://www.smd-am.co.jp/corporate/responsible-investment/voting/guideline/pdf/Overview-Criteria-for-Determining-the-Exercise-of-Voting-Rights-20260105.pdf)

- 「議決権行使判断基準」(2026年1月5日改定)

[https://www.smd-](https://www.smd-am.co.jp/corporate/responsible-investment/voting/guideline/pdf/criteria-for-determining-the-exercise-of-voting-rights-latest-jp.pdf)

[am.co.jp/corporate/responsible-investment/voting/guideline/pdf/criteria-for-determining-the-exercise-of-voting-rights-latest-jp.pdf](https://www.smd-am.co.jp/corporate/responsible-investment/voting/guideline/pdf/criteria-for-determining-the-exercise-of-voting-rights-latest-jp.pdf)

✓ アクティビストの提出状況は、引き続き新規・増加が優勢

【1月 月間サマリー】

	新規 5%超	増加	増減なし	減少	5%未満に 減少	合計	参照No.
< 全 体 >	116	243	32	264	124	779	

▼ 提出件数の上位4社(外資系資産運用機関グループ)

Evo Fund		2		22	2	26	32-57
Long Corridor Asset Management Limited				17		17	104-120
アセット・バリュアー・インベスターズ・リミテッド	1	15				16	211-226
モルガン・スタンレー・グループ	5	2		3	6	16	475-490

▼ 注目の機関投資家 <50音順>

3D Investment Partners Pte. Ltd.		1				1	1
AXIUM CAPITAL PTE. LTD.		3				3	14-16
fundnote	3					3	67-69
MIRI Capital Management LLC		5			1	6	124-129
NIPPON ACTIVE VALUE FUND PLC		1				1	132
Oasis Management Company Ltd.	1	2				3	137-139
ValueAct Capital Management, L. P.		1				1	200
アセット・バリュアー・インベスターズ・リミテッド	1	15				16	211-226
ありあけキャピタル	1	2				3	239-241
いちごアセットマネジメント・インターナショナル					1	1	248
ヴァレックス・パートナーズ		1				1	250
エフィッシモ キャピタル マネージメント		2	1			3	257-259
エリオット・インベストメント・マネージメント・エルピー		2				2	260-261
カナメ・キャピタル・エルピー				1		1	270
シティインデックスイレブンス	1	7		1	1	10	308-317
シルチェスター・インターナショナル・インベスターズ・エルエルピー		1		6		7	321-327
シンフォニー・フィナンシャル・パートナーズ(シンガポール)ピーティーイー・リミテッド		1				1	328
ストラテジックキャピタル		13	3			16	329-344
ダルトン インベストメンツ インク		4				4	351-354
日本銀行				1		1	660
光通信	3	13		5	2	23	511-533
ひびき・パース・アドバイザーズ	4	1			2	7	378-384
ブランデス・インベストメント・パートナーズ・エル・ピー				1		1	407
南青山不動産	2					2	656-657

【1月 月間サマリー】

	新規 5%超	増加	増減なし	減少	5%未満に 減少	合計	参照No.
< 全 体 >	116	243	32	264	124	779	

▼ 4機関以上から報告書が提出された企業

サンケイリアルエステート投資法人	1	5		5	3	14	142,310,311,312,313, 314,458,559,571,645, 685,726,728,737 (6機関)
PostPrime	2				3	5	25,91,303,306,483 (5機関)
Fast Fitness Japan	1		4		2	7	78,79,147,263,264,265, 521(4機関)
SUMCO		3		1	1	5	58,300,560,693,741 (4機関)
レゾナック・ホールディングス		2		2	1	5	276,283,416,445,575 (4機関)
メディカル・データ・ビジョン	2			1	1	4	299,473,673,746 (4機関)
ラクスル	2	1			1	4	102,131,485,491 (4機関)
東洋炭素	1	1		1	1	4	252,592,620,675 (4機関)

No.	提出者	グループ 区分(●)	証券 コード	会社名	報告義務 発生日	保有株券等 の数	株券等 保有割合	前回 株券等 保有割合	増減率
1	3D Investment Partners Pte. Ltd.		9684	スクウェア・エニックス・ホールディングス	2026/01/28	64,319,077	17.50%	16.48%	1.02%
2	abc		6721	ウインテスト	2026/01/13	7,000,000	11.54%	-	-
3			2667	イメージワン	2026/01/21	2,943,500	21.50%	21.87%	-0.37%
4			2667	イメージワン	2026/01/23	2,887,100	21.64%	21.50%	0.14%
5			2667	イメージワン	2026/01/26	2,861,100	22.46%	21.64%	0.82%
6			2667	イメージワン	2026/01/27	2,538,600	16.96%	-	-
7			2667	イメージワン	2026/01/28	2,176,800	14.54%	16.96%	-2.42%
8			2667	イメージワン	2026/01/29	1,935,200	12.93%	14.54%	-1.61%
9	AMIRAL GESTION		6086	シンメンテホールディングス	2025/12/24	1,206,500	5.57%	6.57%	-1.00%
10	Asahicho		3161	アゼアス	2026/01/20	366,500	6.02%	5.00%	1.02%
11	ASHD	●	3346	ヒロタグループホールディングス	2026/01/16	17,803,000	67.68%	65.85%	1.83%
12	auフィナンシャルホールディングス		4419	Finatextホールディングス	2026/01/05	3,203,385	6.17%	6.57%	-0.40%
13			7157	ライフネット生命保険	2026/01/05	14,726,100	18.33%	18.34%	-0.01%
14	AXIUM CAPITAL PTE. LTD.		4972	綜研化学	2026/01/27	1,691,000	10.19%	8.43%	1.76%
15			4320	CEホールディングス	2026/01/30	1,795,600	10.54%	8.44%	2.10%
16			6794	フォスター電機	2026/01/30	4,405,800	17.62%	16.20%	1.42%
17	Be Brave		2108	日本甜菜製糖	2026/01/06	1,080,200	8.43%	7.26%	1.17%
18			5816	オーナナビ	2026/01/26	1,321,100	10.52%	7.54%	2.98%
19			2108	日本甜菜製糖	2026/01/28	1,214,700	9.48%	8.43%	1.05%
20	CANTOR FITZGERALD EUROPE		7615	京都きもの友禪ホールディングス	2026/01/07	8,535,800	29.78%	30.85%	-1.07%
21			6232	ACSL	2026/01/09	824,900	4.34%	5.82%	-1.48%
22	Charon Finance GmbH		6392	ヤマダコーポレーション	2026/01/09	197,500	8.23%	7.22%	1.01%
23	CORE	●	7250	太平洋工業	2026/01/26	45,132,345	73.48%	-	-
24		●	7250	太平洋工業	2026/01/30	45,132,345	73.48%	73.48%	0.00%
25	Dan Takahashi LLC		198A	PostPrime	2026/01/14	0	0.00%	19.80%	-19.80%
26	DOE5パーセント	●	4112	保土谷化学工業	2026/01/07	1,541,700	9.16%	7.97%	1.19%
27		●	7769	リズム	2026/01/09	588,600	7.02%	8.05%	-1.03%
28	DOWAホールディングス		9722	藤田観光	2019/04/12	19,071,885	31.25%	31.25%	0.00%
29			9722	藤田観光	2026/01/21	19,071,885	31.25%	31.25%	0.00%
30	Driehaus Capital Management LLC		7383	ネットプロテクションズホールディングス	2026/01/13	4,089,200	4.11%	5.16%	-1.05%
31	EPARK		7067	ブランディングテクノロジー	2026/01/22	80,600	5.03%	-	-
32		●	3189	ANAPホールディングス	2026/01/05	35,893,100	33.74%	34.36%	-0.62%
33	Evo Fund	●	3667	enish	2026/01/05	9,710,600	17.22%	18.44%	-1.22%
34		●	4582	シンバイオ製薬	2026/01/05	41,250,600	29.85%	28.85%	1.00%
35		●	4596	窪田製薬ホールディングス	2026/01/05	48,400,000	23.56%	21.91%	1.65%
36		●	4833	Def consulting	2026/01/05	5,431,600	7.26%	9.50%	-2.24%
37		●	7603	ジーイェット	2026/01/05	92,700	0.36%	8.66%	-8.30%
38		●	9878	セキド	2026/01/05	1,984,800	29.48%	30.25%	-0.77%
39		●	3667	enish	2026/01/06	8,227,700	14.99%	17.22%	-2.23%
40		●	3667	enish	2026/01/07	7,657,200	14.15%	14.99%	-0.84%
41		●	3840	バス	2026/01/07	54,289,800	29.28%	29.84%	-0.56%
42		●	4833	Def consulting	2026/01/07	4,241,600	5.80%	7.26%	-1.46%
43		●	6659	メディアリンクス	2026/01/07	5,931,200	7.08%	7.95%	-0.87%
44		●	4582	シンバイオ製薬	2026/01/08	40,115,300	29.13%	29.85%	-0.72%
45		●	8518	日本アジア投資	2026/01/08	9,664,400	22.64%	23.30%	-0.66%
46		●	6699	ダイヤモンドエレクトロニックホールディングス	2026/01/13	8,610,500	33.00%	33.54%	-0.54%
47		●	3672	オルトプラス	2026/01/14	74,806,700	34.81%	35.41%	-0.60%
48		●	3189	ANAPホールディングス	2026/01/15	35,097,600	33.29%	33.74%	-0.45%
49		●	4582	シンバイオ製薬	2026/01/15	38,651,900	28.52%	29.13%	-0.61%
50		●	4833	Def consulting	2026/01/15	2,090,000	2.86%	5.80%	-2.94%
51		●	4582	シンバイオ製薬	2026/01/19	37,647,000	28.03%	28.52%	-0.49%
52		●	6699	ダイヤモンドエレクトロニックホールディングス	2026/01/19	8,473,900	32.73%	33.00%	-0.27%
53		●	3189	ANAPホールディングス	2026/01/23	34,319,100	32.76%	33.29%	-0.53%
54		●	3672	オルトプラス	2026/01/26	73,230,900	34.28%	34.81%	-0.53%
55		●	4883	モダリス	2026/01/26	12,148,500	11.56%	12.45%	-0.89%
56		●	3667	enish	2026/01/30	7,122,600	13.24%	14.15%	-0.91%
57		●	3840	バス	2026/01/30	52,203,700	28.41%	29.28%	-0.87%
58	FMR LLC	●	3436	SUMCO	2026/01/15	20,135,051	5.75%	5.19%	0.56%
59			3712	情報企画	2026/01/15	298,019	7.29%	6.13%	1.16%
60			3916	デジタル・インフォメーション・テクノロジー	2026/01/15	1,600,000	5.16%	-	-
61			2157	コシダカホールディングス	2026/01/30	7,442,088	8.88%	10.00%	-1.12%
62			2163	アルトナー	2026/01/30	644,554	6.06%	5.09%	0.97%
63			4763	クリーク・アンド・リバー社	2026/01/30	1,189,713	5.17%	-	-
64			7893	プロネクサス	2026/01/30	1,519,688	5.48%	6.57%	-1.09%
65			9757	船井総研ホールディングス	2026/01/30	5,095,616	5.10%	6.22%	-1.12%
66	Francis Capital Inc		5820	三ツ星	2026/01/21	3,500,000	49.02%	-	-
67	fundnote		6706	電気興業	2026/01/15	642,000	6.48%	-	-
68			9726	KNTーCTホールディングス	2026/01/15	1,434,300	5.25%	-	-
69			6798	SMK	2026/01/30	378,700	5.26%	-	-
70	GAUDI	●	3326	ランシステム	2026/01/20	278,100	6.35%	7.35%	-1.00%
71	GMOクリック証券		373A	リップス	2026/01/31	153,600	5.94%	-	-
72	Goodhart Partners LLP		3762	テクマトリックス	2026/01/05	2,738,700	6.15%	7.20%	-1.05%
73			3687	フィックスターズ	2026/01/08	3,331,300	9.90%	10.97%	-1.07%
74	Heroic investment	●	141A	トライアルホールディングス	2026/01/27	75,374,200	61.55%	61.62%	-0.07%
75	Hongo_holdings		476A	辻・本郷ITコンサルティング	2025/12/19	743,198	38.07%	-	-
76	IPC	●	9759	NSD	2026/02/01	2,871,880	3.34%	6.27%	-2.93%
77	ITJ		6173	アクアライン	2025/12/22	815,900	10.65%	7.71%	2.94%
78	JG35	●	7092	Fast Fitness Japan	2026/01/20	18,097,261	95.09%	-	-
79		●	7092	Fast Fitness Japan	2026/01/21	18,097,261	95.09%	95.09%	0.00%
80		●	5838	楽天銀行	2026/01/15	10,764,169	6.17%	7.27%	-1.10%
81	JPモルガン・アセット・マネジメント	●	6016	ジャパンエンジンコーポレーション	2026/01/15	558,070	6.64%	6.26%	0.38%
82		●	6269	三井海洋開発	2026/01/15	4,722,552	6.91%	7.91%	-1.00%
83		●	7003	三井E&S	2026/01/15	7,787,424	7.55%	8.05%	-0.50%
84		●	7013	IHI	2026/01/15	55,393,744	5.12%	5.06%	0.06%
85		●	5444	大和工業	2026/01/30	3,227,839	5.21%	-	-
86		●	5838	楽天銀行	2026/01/30	11,162,023	6.40%	6.17%	0.23%
87		●	6016	ジャパンエンジンコーポレーション	2026/01/30	580,270	6.91%	6.64%	0.27%
88		●	6269	三井海洋開発	2026/01/30	4,452,883	6.52%	6.91%	-0.39%
89		●	7003	三井E&S	2026/01/30	7,930,420	7.69%	7.55%	0.14%
90		●	7013	IHI	2026/01/30	55,583,703	5.13%	5.12%	0.01%

No.	提出者	グループ 区分(●)	証券 コード	会社名	報告義務 発生日	保有株券等 の数	株券等 保有割合	前回 株券等 保有割合	増減率
91	JPモルガン証券	●	198A	PostPrime	2026/01/30	83,700	0.82%	5.30%	-4.48%
92	Jトラスト		4712	KeyHolder	2026/01/27	5,656,050	29.82%	29.82%	0.00%
93			7063	Birdman	2025/08/19	4,250,000	16.33%	28.76%	-12.43%
94			7063	Birdman	2025/09/12	4,250,000	16.33%	16.33%	0.00%
95	KANDB INVESTMENT LLC		7063	Birdman	2025/09/16	3,550,000	14.79%	17.21%	-2.42%
96			7063	Birdman	2025/09/19	2,217,000	9.78%	14.79%	-5.01%
97			7063	Birdman	2025/11/19	87,000	0.35%	28.75%	-28.40%
98			7063	Birdman	2025/11/19	1,417,000	6.48%	9.78%	-3.30%
99			6380	オリエンタルチェン工業	2025/12/15	600,000	29.02%	-	-
100	KAY LEO BROTHERS LIMITED	●	5721	エス・サイエンス	2026/01/06	26,817,156	13.92%	16.86%	-2.94%
101		●	5721	エス・サイエンス	2026/01/20	26,817,156	13.92%	13.92%	0.00%
102	Keyrock Capital Management Limited		4384	ラクスル	2026/02/03	5,194,900	8.74%	8.53%	0.21%
103	L&Y貿易		4679	田 谷	2026/01/13	600,000	7.96%	-	-
104			6173	アクアライン	2026/01/07	1,568,700	17.77%	19.14%	-1.37%
105			3174	ハビネス・アンド・ディ	2026/01/13	375,000	11.75%	12.85%	-1.10%
106			4564	オンコセラピー・サイエンス	2026/01/13	53,170,400	12.56%	13.60%	-1.04%
107			6173	アクアライン	2026/01/13	1,440,000	16.31%	17.77%	-1.46%
108			6173	アクアライン	2026/01/16	1,340,000	15.18%	16.31%	-1.13%
109			6173	アクアライン	2026/01/20	1,240,000	14.04%	15.18%	-1.14%
110			3174	ハビネス・アンド・ディ	2026/01/22	330,000	10.34%	11.75%	-1.41%
111			6173	アクアライン	2026/01/22	1,140,000	12.91%	14.04%	-1.13%
112	Long Corridor Asset Management Limited		3174	ハビネス・アンド・ディ	2026/01/27	275,000	8.62%	10.34%	-1.72%
113			6173	アクアライン	2026/01/28	1,040,000	11.78%	12.91%	-1.13%
114			3174	ハビネス・アンド・ディ	2026/01/29	225,000	7.05%	8.62%	-1.57%
115			4564	オンコセラピー・サイエンス	2026/01/29	48,350,000	11.42%	12.56%	-1.14%
116			6173	アクアライン	2026/01/30	920,000	10.42%	11.78%	-1.36%
117			6173	アクアライン	2026/02/03	795,000	9.00%	10.42%	-1.42%
118			3174	ハビネス・アンド・ディ	2026/02/04	200,000	6.27%	7.05%	-0.78%
119			4564	オンコセラピー・サイエンス	2026/02/04	44,926,900	10.61%	11.42%	-0.81%
120			6173	アクアライン	2026/02/05	665,000	7.53%	9.00%	-1.47%
121	M&Gインベストメント・マネジメント・リミテッド	●	6266	タツモ	2026/01/30	846,300	5.70%	5.71%	-0.01%
122	M&I		202A	豆蔵	2026/01/23	10,912,500	67.99%	67.99%	0.00%
123	Mint Town		7138	TORICO	2026/01/06	3,442,000	23.04%	9.94%	13.10%
124			4783	NCD	2026/01/05	541,700	6.16%	5.07%	1.09%
125			7921	TAKARA & COMPANY	2026/01/08	1,877,800	14.28%	13.24%	1.04%
126	MIRI Capital Management LLC		8624	いちよし証券	2026/01/22	4,394,200	11.58%	10.53%	1.05%
127			8929	青山財産ネットワークス	2026/01/27	1,044,100	4.16%	5.17%	-1.01%
128			8624	いちよし証券	2026/01/29	4,782,900	12.61%	11.58%	1.03%
129			4783	NCD	2026/01/30	629,800	7.16%	6.16%	1.00%
130	MMパワー合同会社		9287	ジャパン・インフラファンド投資法人	2026/01/22	293,927	66.92%	-	-
131	MY. Alpha Management HK Advisors Limited		4384	ラクスル	2026/01/28	3,018,000	5.08%	-	-
132	NIPPON ACTIVE VALUE FUND PLC	●	3950	ザ・バック	2026/01/28	3,597,000	6.03%	5.02%	1.01%
133	NIPPON EXPRESSホールディングス		4690	日本バレットプール	2026/01/30	180,000	11.11%	-	-
134	NOMURA INTERNATIONAL PLC		3541	農業総合研究所	2026/01/30	1,117,900	5.08%	-	-
135	NTTデータ	●	4434	サーバーワークス	2026/01/16	260,000	3.29%	6.60%	-3.31%
136	NXC Corporation	●	3659	ネクソン	2026/01/08	406,771,712	49.28%	49.31%	-0.03%
137			2175	エス・エム・エス	2026/01/14	6,792,424	7.76%	-	-
138	Oasis Management Company Ltd.		2175	エス・エム・エス	2026/01/26	10,033,602	11.46%	7.76%	3.70%
139			4452	花王	2026/01/30	30,126,656	6.64%	5.23%	1.41%
140	Old Peak Group Ltd.	●	3623	ピリングシステム	2026/01/20	331,900	5.06%	6.07%	-1.01%
141	Pantheon Partners Limited	●	7366	LITALICO	2026/01/27	2,234,000	6.26%	5.04%	1.22%
142	Pershing Asia Partners LLC		2972	サンケイリアルエステート投資法人	2026/01/08	14,643	3.13%	5.01%	-1.88%
143			8105	Bitcoin Japan	2026/01/05	5,620,975	8.91%	10.55%	-1.64%
144	RIZAPグループ		8105	Bitcoin Japan	2026/01/06	4,719,100	7.48%	8.91%	-1.43%
145			8105	Bitcoin Japan	2026/01/14	3,912,200	6.20%	7.48%	-1.28%
146			8105	Bitcoin Japan	2026/01/27	3,129,300	4.96%	6.20%	-1.24%
147	RM Japan, LLC		7092	Fast Fitness Japan	2026/01/20	0	0.00%	7.69%	-7.69%
148	RR-DD	●	7042	アクセスグループ・ホールディングス	2026/01/16	330,500	10.18%	9.14%	1.04%
149	SBI Ventures Two	●	4892	サイフユーズ	2026/01/16	1,086,700	10.64%	11.67%	-1.03%
150		●	278A	Terra Drone	2026/01/13	522,992	5.38%	-	-
151	SBIインベストメント	●	5254	Arent	2026/01/15	464,100	6.89%	7.91%	-1.02%
152		●	190A	Chordia Therapeutics	2026/01/16	18,967,470	21.98%	23.13%	-1.15%
153		●	190A	Chordia Therapeutics	2026/01/30	18,127,070	20.95%	21.98%	-1.03%
154	SBIホールディングス	●	3903	gumi	2026/01/06	23,351,287	38.76%	40.07%	-1.31%
155		●	8303	SBI新生銀行	2026/01/09	631,700,000	70.54%	74.26%	-3.72%
156			4170	Kaizen Platform	2026/01/05	1,372,800	8.07%	10.93%	-2.86%
157			4571	NANO ホールディングス	2026/01/05	36,413,700	33.41%	34.43%	-1.02%
158			2334	イオレ	2026/01/07	4,819,220	11.25%	12.54%	-1.29%
159			1491	中外鉱業	2026/01/15	1,152,300	7.95%	7.98%	-0.03%
160			3935	エディア	2026/01/15	300,811	4.85%	5.86%	-1.01%
161			4813	ACCESS	2026/01/15	2,783,100	6.96%	6.31%	0.65%
162	SBI証券		5138	Rebase	2026/01/15	341,420	6.95%	5.73%	1.22%
163			7345	アイ・パートナーズフィナンシャル	2026/01/15	159,400	4.51%	5.37%	-0.86%
164		●	4690	日本バレットプール	2026/01/20	73,100	4.51%	5.40%	-0.89%
165			1491	中外鉱業	2026/01/30	1,138,200	7.86%	7.95%	-0.09%
166			2437	Shinwa Wise Holdings	2026/01/30	587,144	5.33%	6.18%	-0.85%
167			2788	アップルインターナショナル	2026/01/30	881,584	6.36%	-	-
168			3856	Abalance	2026/01/30	1,643,700	8.64%	-	-
169			4813	ACCESS	2026/01/30	2,098,400	5.25%	6.96%	-1.71%
170			7777	スリー・ディー・マドリックス	2026/01/30	6,463,200	5.33%	5.96%	-0.63%
171	Seacastle Singapore Pte. Ltd		2667	イメージジョン	2025/10/31	5,846,800	35.12%	39.51%	-4.39%
172			2667	イメージジョン	2026/01/29	5,731,600	30.68%	30.96%	-0.28%
173	SIMPLEX	●	7176	シンプレクス・ファイナンシャル・ホールディングス	2026/01/07	13,560,000	50.00%	30.99%	19.01%
174			4679	田 谷	2026/01/13	600,000	7.96%	-	-
175	SINO PRIDE VENTURES LIMITED		2901	ウェルディッシュ	2026/01/21	1,393,400	4.91%	9.50%	-4.59%



No.	提出者	グループ 区分(●)	証券 コード	会社名	報告義務 発生日	保有株券等 の数	株券等 保有割合	前回 株券等 保有割合	増減率
176	SMBC日興証券	●	7613	シークス	2026/01/05	3,944,357	7.83%	10.22%	-2.39%
177		●	4971	メック	2026/01/15	732,096	3.74%	5.78%	-2.04%
178		●	7921	TAKARA & COMPANY	2026/01/15	936,771	7.12%	6.73%	0.39%
179		●	9416	ビジョン	2026/01/15	2,159,651	4.24%	5.29%	-1.05%
180		●	9788	ナック	2026/01/21	3,053,044	6.55%	7.49%	-0.94%
181		●	9990	サックスパー ホールディングス	2026/01/28	3,127,950	10.48%	9.36%	1.12%
182		●	4538	扶桑薬品工業	2026/01/30	583,951	6.18%	-	-
183		●	5957	日東精工	2026/01/30	1,557,200	3.89%	6.49%	-2.60%
184		●	8125	ワキタ	2026/01/30	3,261,304	6.27%	5.23%	1.04%
185		●	373A	リップス	2026/01/30	145,800	5.63%	6.60%	-0.97%
186		●	4441	トピラシステムズ	2026/01/28	781,600	7.34%	6.33%	1.01%
187			6184	鎌倉新書	2026/01/09	4,119,498	10.00%	-	-
188			6890	フェローテック	2026/01/27	2,059,617	4.19%	5.64%	-1.45%
189			4316	ビーマップ	2026/01/12	316,000	9.00%	8.00%	1.00%
190			4316	ビーマップ	2026/01/15	334,700	9.56%	8.03%	1.53%
191			4316	ビーマップ	2026/02/02	369,890	10.56%	9.56%	1.00%
192	TDK		5343	ニッコー	2026/01/20	2,050,000	6.87%	7.88%	-1.01%
193	The capital		4833	Def consulting	2026/01/26	29,752,410	34.55%	39.88%	-5.33%
194	TMKR	●	7817	パラマウントベッドホールディングス	2026/02/02	45,257,320	78.57%	78.58%	-0.01%
195	TSK capital	●	6533	Orchestra Holdings	2025/12/31	2,357,000	23.49%	24.86%	-1.37%
196		●	6533	Orchestra Holdings	2026/01/30	2,357,000	23.49%	23.49%	0.00%
197	Ucapi		6380	オリエンタルチェン工業	2025/12/15	1,500,000	50.55%	-	-
198			6380	オリエンタルチェン工業	2026/01/30	1,500,000	50.55%	50.55%	0.00%
199	ULTIMATE CLASSIC INVESTMENT LL C		3656	KLab	2025/12/23	19,500,000	27.64%	-	-
200	ValueAct Capital Management, L. P.	●	2531	宝ホールディングス	2026/01/29	29,193,303	14.80%	12.44%	2.36%
201		●	6997	日本ケミコン	2026/01/14	1,298,800	5.26%	6.29%	-1.03%
202	WILL FIELD CAPITAL PTE LTD	●	3034	クオールホールディングス	2026/01/16	5,175,800	13.30%	12.30%	1.00%
203		●	6997	日本ケミコン	2026/01/19	1,214,200	4.92%	5.26%	-0.34%
204	YAHO	●	4957	ヤスハラケミカル	2026/01/05	8,384,602	77.35%	77.35%	0.00%
205			9338	INFORICH	2026/01/06	502,000	5.11%	-	-
206			9552	クオンツ総研ホールディングス	2026/01/14	2,711,100	5.01%	-	-
207	アーカス・インベストメント・リミテッド		6958	日本シイエムケイ	2026/01/15	2,862,200	4.01%	5.06%	-1.05%
208			9338	INFORICH	2026/01/30	605,200	6.16%	5.11%	1.05%
209			7678	あさくま	2026/01/29	450,036	8.36%	8.36%	0.00%
210	あすかホールディングス	●	484A	ニューズドテック	2025/12/22	411,295	19.59%	-	-
211			8011	三陽商会	2026/01/05	867,700	8.44%	7.41%	1.03%
212			7378	アシロ	2026/01/06	1,557,900	21.11%	20.03%	1.08%
213			7378	アシロ	2026/01/08	1,685,700	22.84%	21.11%	1.73%
214			3529	アツギ	2026/01/13	4,930,400	28.47%	27.44%	1.03%
215			7378	アシロ	2026/01/13	1,786,200	24.20%	22.84%	1.36%
216			9682	DTS	2026/01/13	10,292,254	6.28%	5.26%	1.02%
217			7378	アシロ	2026/01/15	1,865,200	25.27%	24.20%	1.07%
218			8011	三陽商会	2026/01/16	986,600	9.60%	8.44%	1.16%
219			9742	アイネス	2026/01/16	1,257,900	6.02%	5.02%	1.00%
220	アセット・バリュー・インベスターズ・リミテッド		7378	アシロ	2026/01/19	1,946,600	26.37%	25.27%	1.10%
221			6794	フォスター電機	2026/01/22	1,252,600	5.01%	-	-
222			7378	アシロ	2026/01/22	2,020,900	27.38%	26.37%	1.01%
223			7378	アシロ	2026/01/26	2,097,700	28.42%	27.38%	1.04%
224			3989	シェアリングテクノロジー	2026/01/28	5,439,500	22.27%	21.16%	1.11%
225			4347	ブロードメディア	2026/01/28	2,851,053	38.01%	27.00%	11.01%
226			8011	三陽商会	2026/01/30	1,107,700	10.77%	9.60%	1.17%
227		●	8715	アニコム ホールディングス	2026/01/15	3,118,500	4.16%	5.18%	-1.02%
228		●	1861	熊谷組	2026/01/30	11,666,300	6.74%	5.03%	1.71%
229		●	2998	クリアル	2026/01/30	2,274,600	6.31%	7.42%	-1.11%
230	アセットマネジメントOne	●	3466	ラサールロジポート投資法人	2026/01/30	93,008	5.18%	5.03%	0.15%
231			3917	アイリッジ	2026/01/30	217,000	2.77%	5.12%	-2.35%
232			4165	ブレイド	2026/01/30	1,691,400	4.10%	5.12%	-1.02%
233			6668	アドテック プラズマ テクノロジー	2026/01/30	459,600	5.35%	-	-
234			9560	プログリット	2026/01/30	814,100	6.43%	7.57%	-1.14%
235		●	8214	AOKIホールディングス	2026/01/26	36,360,406	41.96%	41.96%	0.00%
236			6525	KOKUSAI ELECTRIC	2026/01/30	11,860,000	4.98%	10.02%	-5.04%
237	アモ－ヴァ・アセットマネジメント		5242	アイズ	2026/01/15	55,600	5.42%	6.62%	-1.20%
238			5575	Globee	2026/01/30	359,700	7.03%	8.65%	-1.62%
239			8361	大垣共立銀行	2026/01/05	2,811,900	6.72%	5.65%	1.07%
240	ありあけキャピタル		7389	あいちフィナンシャルグループ	2026/01/07	4,108,200	8.36%	7.29%	1.07%
241			8368	百五銀行	2026/01/09	12,858,600	5.06%	-	-
242			5870	ナルネットコミュニケーションズ	2026/01/21	1,067,400	20.02%	19.42%	0.60%
243	イオン		3391	ツルハホールディングス	2026/01/06	228,632,382	50.34%	41.38%	8.96%
244		●	3549	クスリのアオキホールディングス	2026/01/14	14,580,100	15.25%	9.98%	5.27%
245			8166	タカキュー	2026/01/28	4,998,000	9.90%	11.48%	-1.58%
246	イクヨ		7477	ムラキ	2026/01/19	250,000	17.01%	-	-
247	いずみキャピタル	●	3927	フーバーブレイン	2026/01/26	331,400	5.67%	7.86%	-2.19%
248	いちごアセットマネジメント・インターナショナル・ピー ティ－イー・リミテッド	●	6361	荏原製作所	2026/01/14	21,985,600	4.76%	5.79%	-1.03%
249	イノアックコーポレーション		4246	ダイキョーニシカワ	2026/01/19	3,924,600	5.53%	5.42%	0.11%
250	ヴァレックス・パートナーズ		3179	シュッピン	2026/01/09	2,104,900	9.86%	8.63%	1.23%
251	ウエリントン・マネージメント・カンパニー・エルエル ピー	●	8544	京葉銀行	2026/01/15	8,446,527	6.68%	5.50%	1.18%
252	ウエリントン・マネージメント・ジャパン・ピーティ－ イー・リミテッド		5310	東洋炭素	2026/01/30	863,833	4.11%	5.16%	-1.05%
253	エイチ・ケー・イノエン・コーポレーション	●	4579	ラクオリア創薬	2026/01/29	6,532,700	25.11%	20.35%	4.76%
254	エシロールルックスオティカ		7731	ニコン	2026/01/26	47,373,100	14.20%	12.95%	1.25%
255	エピック・パートナーズ・インベストメンツ		9776	札幌臨床検査センター	2027/01/14	300,400	7.13%	6.06%	1.07%
256			9776	札幌臨床検査センター	2027/01/20	356,100	8.45%	7.13%	1.32%
257	エフィッシモ キャピタル マネージメント ピー ティ－イー エルティ－ディー(Effissimo Capit al Management Pte Ltd)		7250	太平洋工業	2026/01/05	10,504,500	17.13%	16.37%	0.76%
258			7250	太平洋工業	2026/01/09	10,504,500	17.13%	17.13%	0.00%
259		●	7250	太平洋工業	2026/01/26	42,442,913	69.22%	17.13%	52.09%
260	エリオット・インベストメント・マネージメント・エル		6201	豊田自動織機	2026/01/15	21,665,200	6.65%	5.01%	1.64%
261	ビー(Elliott Investment Management L.		6201	豊田自動織機	2026/02/02	23,251,500	7.14%	6.65%	0.49%
262	エンデバー・ユナイテッド		205A	ロゴスホールディングス	2026/01/22	1,608,752	41.00%	50.79%	-9.79%

No.	提出者	グループ 区分(●)	証券 コード	会社名	報告義務 発生日	保有株券等 の数	株券等 保有割合	前回 株券等 保有割合	増減率
263	オーク	●	7092	Fast Fitness Japan	2026/01/20	18,097,261	95.09%	95.09%	0.00%
264		●	7092	Fast Fitness Japan	2026/01/21	18,097,261	95.09%	95.09%	0.00%
265		●	7092	Fast Fitness Japan	2026/01/23	18,097,261	95.09%	95.09%	0.00%
266			3391	ツルハホールディングス	2025/12/01	184,490	0.04%	10.29%	-10.25%
267	オービス・インベストメント・マネジメント・リミテッド		3769	GMOペイメントゲートウェイ	2026/01/30	4,245,491	5.55%	-	
268			3778	さくらインターネット	2026/01/30	484,200	1.16%	6.46%	-5.30%
269	オリックス		3548	パロックジャパンリミテッド	2026/01/14	5,932,000	16.17%	17.19%	-1.02%
270	カナメ・キャピタル・エルビー(Kaname Capital, L. P. )		6023	ダイハツインフィニアース	2026/01/29	3,820,200	11.99%	13.04%	-1.05%
271	カネヨシ	●	8289	Olympicグループ	2025/02/28	7,344,908	31.45%	27.31%	4.14%
272	キャノン	●	7739	キャノン電子	2026/01/19	35,971,419	85.23%	56.33%	28.90%
273		●	2222	寿スベリッツ	2026/01/15	13,886,415	8.92%	8.59%	0.33%
274			2767	円谷フィールズホールディングス	2026/01/15	3,043,400	4.65%	5.95%	-1.30%
275		●	3994	マネーフォワード	2026/01/15	1,994,049	3.59%	5.58%	-1.99%
276		●	4004	レゾナック・ホールディングス	2026/01/15	9,727,481	5.26%	6.48%	-1.22%
277		●	4568	第一三共	2026/01/15	109,421,487	5.78%	7.14%	-1.36%
278			6590	芝浦メカトロニクス	2026/01/15	718,500	5.14%	-	
279	キャピタル・リサーチ・アンド・マネージメント・カンパニー		6701	日本電気	2026/01/15	56,041,789	4.11%	5.14%	-1.03%
280		●	7013	IHI	2026/01/15	95,135,240	8.79%	7.59%	1.20%
281		●	7013	IHI	2026/01/26	110,278,840	10.18%	8.79%	1.39%
282		●	3498	霞ヶ関キャピタル	2026/01/30	1,546,400	6.31%	-	
283		●	4004	レゾナック・ホールディングス	2026/01/30	7,619,652	4.12%	5.26%	-1.14%
284		●	4568	第一三共	2026/01/30	72,557,199	3.83%	5.78%	-1.95%
285			6988	日東電工	2026/01/30	46,380,988	6.83%	8.95%	-2.12%
286		●	8334	群馬銀行	2026/01/30	24,584,100	6.21%	5.10%	1.11%
287		●	3802	エコミック	2026/02/04	380,000	8.10%	40.48%	-32.38%
288			9168	ライズ・コンサルティング・グループ	2026/01/15	727,400	2.94%	5.07%	-2.13%
289			7817	バラマウントベッドホールディングス	2026/01/22	3,474,700	6.03%	5.02%	1.01%
290			4583	カイオム・バイオサイエンス	2026/01/08	13,210,000	16.18%	16.67%	-0.49%
291	グロース・キャピタル		4583	カイオム・バイオサイエンス	2026/01/27	12,276,100	15.03%	16.18%	-1.15%
292		●	4381	ビーブラッツ	2026/02/03	1,951,700	42.77%	43.78%	-1.01%
293	グロースパートナーズ	●	8166	タカキュー	2026/02/04	42,570,300	58.00%	59.05%	-1.05%
294			3454	ファーストブラザーズ	2026/01/16	1,167,600	8.08%	7.05%	1.03%
295	ゴールドマン・サックス・インターナショナル	●	3697	SHIFT	2026/01/15	16,121,865	6.03%	7.28%	-1.25%
296			6135	牧野プライス製作所	2026/01/15	1,716,309	6.89%	5.09%	1.80%
297		●	3697	SHIFT	2026/01/30	11,008,894	4.12%	6.03%	-1.91%
298			6135	牧野プライス製作所	2026/01/30	1,969,379	7.91%	6.89%	1.02%
299	ゴールドマン・サックス証券	●	3902	メディカル・データ・ビジョン	2026/01/15	2,251,477	5.62%	-	
300		●	3436	SUMCO	2026/01/30	14,106,130	4.03%	5.50%	-1.47%
301		●	6383	ダイフク	2026/01/30	15,608,173	4.11%	5.36%	-1.25%
302		●	8136	サンリオ	2026/01/30	14,417,841	5.65%	-	
303		●	198A	PostPrime	2026/01/30	513,000	5.00%	-	
304		●	367A	プリモグローバルホールディングス	2026/01/30	444,840	5.09%	-	
305	コロンビア・ワンダー・アセット・マネジメント・エルエルシー	●	3132	マクニカホールディングス	2026/01/30	11,179,603	6.24%	5.68%	0.56%
306	サイブリッジ合同会社		198A	PostPrime	2026/01/14	2,029,500	19.80%	-	
307	シアールイー		3487	CREロジスティクスファンド投資法人	2026/01/30	31,041	5.06%	-	
308		●	8141	新光商事	2026/01/08	3,740,800	12.06%	11.00%	1.06%
309		●	8233	高島屋	2026/01/15	26,477,408	8.22%	7.68%	0.54%
310		●	2972	サンケイリアルエステート投資法人	2026/01/16	34,363	7.36%	-	
311		●	2972	サンケイリアルエステート投資法人	2026/01/19	41,077	8.79%	7.36%	1.43%
312	シティンデックスイレブンス	●	2972	サンケイリアルエステート投資法人	2026/01/20	52,410	11.22%	8.79%	2.43%
313		●	2972	サンケイリアルエステート投資法人	2026/01/21	63,128	13.51%	11.22%	2.29%
314		●	2972	サンケイリアルエステート投資法人	2026/01/22	74,281	15.90%	13.51%	2.39%
315		●	6890	フェローテック	2026/01/22	2,814,900	5.97%	7.38%	-1.41%
316		●	6890	フェローテック	2026/01/27	2,076,400	4.41%	5.97%	-1.56%
317		●	2432	ディー・エヌ・エー	2026/01/29	8,850,200	7.25%	6.24%	1.01%
318	シティグループ・グローバル・マーケット・リミテッド	●	2337	いちご	2026/01/15	22,468,327	5.04%	5.07%	-0.03%
319		●	2337	いちご	2026/01/30	22,155,827	5.33%	5.04%	0.29%
320	ジャパンインベストメントアドバイザー		3747	インタートレード	2026/01/30	976,600	13.12%	12.00%	1.12%
321			5711	三菱マテリアル	2026/01/13	13,352,500	10.15%	11.22%	-1.07%
322			5714	DOWAホールディングス	2026/01/19	6,986,400	11.27%	12.30%	-1.03%
323	シルチェスター・インターナショナル・インベスターズ・エルエルビー		1878	大東建託	2026/01/26	31,788,100	9.22%	8.15%	1.07%
324			5711	三菱マテリアル	2026/01/28	11,746,600	8.93%	10.15%	-1.22%
325			4272	日本化薬	2026/01/30	10,837,900	6.77%	7.82%	-1.05%
326			6395	タダノ	2026/02/03	10,227,000	7.90%	8.94%	-1.04%
327			5714	DOWAホールディングス	2026/02/04	6,324,900	10.20%	11.27%	-1.07%
328	シンフォニー・フィナンシャル・パートナーズ(シンガポール)ピーティーイー・リミテッド		6151	日東工器	2026/01/16	2,540,500	13.26%	12.26%	1.00%
329			5331	リタケ	2026/01/06	2,592,400	9.22%	8.17%	1.05%
330			3765	ガンホー・オンライン・エンターテイメント	2026/01/13	6,336,400	9.16%	8.51%	0.65%
331			5451	ヨドコウ	2026/01/13	12,478,500	7.84%	7.29%	0.55%
332			6516	山洋電気	2026/01/13	6,019,800	15.47%	15.24%	0.23%
333			5858	オリエントコーポレーション	2026/01/13	16,561,400	9.63%	9.36%	0.27%
334			9882	イエローハット	2026/01/13	12,328,000	13.83%	12.22%	1.61%
335			5331	リタケ	2026/01/30	2,636,600	9.38%	9.22%	0.16%
336	ストラテジックキャピタル		3765	ガンホー・オンライン・エンターテイメント	2026/02/02	6,600,700	9.54%	9.16%	0.38%
337			5331	リタケ	2026/02/02	2,636,600	9.38%	9.38%	0.00%
338			5449	大阪製鐵	2026/02/02	5,230,400	12.37%	12.29%	0.08%
339			5451	ヨドコウ	2026/02/02	12,478,500	7.84%	7.84%	0.00%
340			6516	山洋電気	2026/02/02	6,182,000	15.89%	15.47%	0.42%
341			5858	オリエントコーポレーション	2026/02/02	18,078,800	10.52%	9.63%	0.89%
342			8818	京阪神ビルディング	2026/02/02	5,142,700	10.54%	10.30%	0.24%
343			8871	ゴールドクレスト	2026/02/02	5,248,500	14.67%	14.13%	0.54%
344			9882	イエローハット	2026/02/02	12,328,000	13.83%	13.83%	0.00%
345			7839	SHOEI	2026/01/30	4,135,300	7.70%	6.70%	1.00%
346	スパークス・アセット・マネジメント		9168	ライズ・コンサルティング・グループ	2026/01/30	1,313,200	5.31%	8.98%	-3.67%
347			9110	NSユナイテッド海運	2026/01/13	1,209,400	5.05%	-	
348	ゼナアセットマネジメントエルエルビー		4180	Appier Group	2026/01/21	5,188,900	5.06%	-	
349	ソフトバンク		7502	ブラザホールディングス	2026/01/28	221,300	9.07%	11.07%	-2.00%
350	タイヨー興産	●	4530	久光製薬	2026/01/06	6,116,936	8.13%	-	



No.	提出者	グループ 区分(●)	証券 コード	会社名	報告義務 発生日	保有株券等 の数	株券等 保有割合	前回 株券等 保有割合	増減率
351	ダルトン インベストメンツ インク		8715	アニコム ホールディングス	2026/01/07	9,571,500	12.77%	11.65%	1.12%
352			8715	アニコム ホールディングス	2026/01/20	10,334,000	13.79%	12.77%	1.02%
353			5947	リンナイ	2026/01/23	8,921,217	6.32%	5.30%	1.02%
354			9069	センコーグループホールディングス	2026/01/28	16,642,700	9.47%	8.11%	1.36%
355	ツェナ・インベストメント・マネジメント・エルエル シー(Pzena Investment Management, LLC)		2587	サントリー食品インターナショナル	2026/01/09	15,727,507	5.09%	-	-
356			2587	サントリー食品インターナショナル	2026/01/30	19,005,007	6.15%	5.04%	1.11%
357	ティー・ロウ・ブライス・ジャパン		4633	サカタインクス	2026/01/15	3,853,400	7.11%	7.32%	-0.21%
358	ティーツー		7138	TORICO	2026/01/07	1,390,000	9.30%	19.25%	-9.95%
359			7138	TORICO	2026/01/13	824,200	5.52%	9.30%	-3.78%
360	ディメンショナル	●	6574	コンヴァノ	2026/01/13	77,756,900	15.27%	13.31%	1.96%
361	データ・アート	●	7991	マミヤ・オーピー	2026/01/23	5,394,200	51.33%	42.47%	8.86%
362	テックプランニング	●	9831	ヤマダホールディングス	2026/01/23	90,471,820	9.31%	10.38%	-1.07%
363	トライヴィスタ・キャピタル		4189	KHネオケム	2026/01/30	980,000	2.64%	6.07%	-3.43%
364	トラストアップ		3624	アクセルマーク	2026/01/15	0	0.00%	12.00%	-12.00%
365			1738	NITTOH	2023/07/01	1,080,000	26.60%	26.60%	0.00%
366		●	1738	NITTOH	2025/06/19	1,236,000	30.44%	26.60%	3.84%
367			5342	ジャニス工業	2026/02/02	282,100	7.36%	6.30%	1.06%
368	ニッソウ	●	7776	セルシード	2025/12/30	7,774,999	18.35%	21.11%	-2.76%
369			7776	セルシード	2026/01/05	8,465,500	20.10%	18.35%	1.75%
370			7776	セルシード	2026/01/15	7,518,400	18.29%	20.10%	-1.81%
371			7776	セルシード	2026/01/21	6,490,400	15.79%	18.29%	-2.50%
372	バーム・インベストメント・マネジメント・ピーティ ー・リミテッド	●	7776	セルシード	2026/01/22	7,465,200	17.77%	15.79%	1.98%
373			477A	スタートライン	2026/01/15	220,400	5.63%	-	-
374			365A	伊澤タオル	2026/01/30	168,200	1.68%	5.05%	-3.37%
375			7777	スリー・ディー・マトリックス	2026/01/13	15,374,926	11.50%	12.08%	-0.58%
376	ハイツ・キャピタル・マネジメント・インク		7777	スリー・ディー・マトリックス	2026/01/20	13,498,826	10.10%	11.50%	-1.40%
377			2338	クオンタムソリューションズ	2026/01/29	25,885,200	35.30%	36.30%	-1.00%
378			4917	マンダム	2026/01/15	0	0.00%	5.01%	-5.01%
379			9127	玉井商船	2026/01/15	0	0.00%	8.53%	-8.53%
380	ひびき・パース・アドバイザーズ	●	4973	日本高純度化学	2026/01/30	1,292,200	21.30%	20.35%	0.95%
381			4917	マンダム	2026/01/15	2,496,700	5.17%	-	-
382			9127	玉井商船	2026/01/15	173,000	8.95%	-	-
383			5121	藤倉コンボジット	2026/01/19	1,028,900	5.13%	-	-
384	ビルグリム・パートナーズ・アジア・ピーティ ー・エルティ ーティ	●	4973	日本高純度化学	2026/01/30	1,292,200	21.30%	-	-
385			6039	日本動物高度医療センター	2026/01/23	1,134,900	7.89%	9.13%	-1.24%
386			4072	電算システムホールディングス	2023/08/22	890,100	8.25%	8.25%	0.00%
387			5946	長府製作所	2026/01/15	2,718,100	7.94%	9.13%	-1.19%
388	ファースト・イーグル・インベストメント・マネジ メント・エルエルシー	●	6849	日本光電工業	2026/01/30	10,274,101	6.01%	5.01%	1.00%
389			3661	エムアップホールディングス	2026/01/15	3,722,500	5.10%	-	-
390			4379	Photosynth	2026/01/15	1,334,700	8.53%	7.23%	1.30%
391			4594	ブライトバス・バイオ	2026/01/19	11,338,900	9.24%	18.94%	-9.70%
392	フィリップ証券		4594	ブライトバス・バイオ	2026/01/20	8,753,400	7.29%	9.24%	-1.95%
393			4594	ブライトバス・バイオ	2026/01/28	7,475,000	6.29%	7.29%	-1.00%
394			6181	タメニー	2021/12/29	1,595,700	6.39%	-	-
395			6161	エスティック	2026/01/29	1,191,100	10.12%	9.11%	1.01%
396	フラクタル・ビジネス	●	1925	大和ハウス工業	2026/01/15	55,958,661	8.48%	7.29%	1.19%
397			3088	マツキヨココカラ＆カンパニー	2026/01/15	25,663,203	6.26%	5.25%	1.01%
398		●	3471	三井不動産ロジスティクスパーク投資法人	2026/01/15	305,167	9.48%	9.46%	0.02%
399			4503	アステラス製薬	2026/01/15	172,696,048	9.54%	8.51%	1.03%
400	ブラックロック・ジャパン	●	8804	東京建物	2026/01/15	13,250,582	6.37%	6.42%	-0.05%
401			8951	日本ビルファンド投資法人	2026/01/15	854,216	9.88%	9.66%	0.22%
402			9502	中部電力	2026/01/15	62,809,100	8.29%	7.28%	1.01%
403			1928	積水ハウス	2026/01/30	49,284,591	7.43%	8.02%	-0.59%
404			4005	住友化学	2026/01/30	147,658,622	8.91%	7.53%	1.38%
405			4528	小野薬品工業	2026/01/30	33,181,001	6.65%	5.40%	1.25%
406			9022	東海旅客鉄道	2026/01/30	66,479,581	6.45%	5.45%	1.00%
407	ブランデス・インベストメント・パートナーズ・エル・ ビー		6349	小森コーポレーション	2026/01/19	4,831,400	9.03%	10.14%	-1.11%
408	フレキシブル	●	8772	アサックス	2024/12/09	11,876,500	36.01%	36.01%	0.00%
409	ベイリー・ギフォード・アンド・カンパニー	●	2492	インフォマート	2026/01/30	17,335,900	6.68%	7.76%	-1.08%
410			6027	弁護士ドットコム	2026/01/30	1,708,900	7.56%	6.53%	1.03%
411	ボーラー・キャピタル・エル・エル・ビー		4480	モデル	2026/01/21	2,885,566	8.81%	7.81%	1.00%
412			9250	GRCS	2026/01/22	295,700	18.10%	19.58%	-1.48%
413			3815	メディア工房	2026/01/26	1,873,060	14.44%	15.46%	-1.02%
414			2206	江崎グリコ	2026/01/30	3,723,800	5.44%	6.81%	-1.37%
415	マサチューセッツ・ファイナンシャル・サービス・ カンパニー	●	3657	ボルトウウィンホールディングス	2026/01/30	1,304,900	3.42%	5.01%	-1.59%
416			4004	レゾナック・ホールディングス	2026/01/30	13,966,570	7.55%	6.02%	1.53%
417			4577	ダイト	2026/01/30	1,177,100	3.91%	5.05%	-1.14%
418			2689	オルバヘルスケアホールディングス	2026/01/09	1,046,600	16.75%	16.75%	0.00%
419	マスブ		8105	Bitcoin Japan	2026/01/06	10,006,600	13.58%	16.59%	-3.01%
420			4597	ソレイジア・ファーマ	2026/01/12	12,133,500	4.45%	6.12%	-1.67%
421			8105	Bitcoin Japan	2026/01/14	8,942,800	12.14%	13.58%	-1.44%
422			1420	サンヨーホームズ	2026/01/22	2,558,600	16.41%	17.42%	-1.01%
423	マッコーリー バンク リミテッド		6619	ダブル・スコープ	2026/01/26	1,613,700	2.72%	5.23%	-2.51%
424			4598	Delta-Fly Pharma	2026/02/02	3,813,100	24.35%	5.72%	18.63%
425			5596	アウトロックスコンサルティング	2026/01/20	3,036,565	84.31%	61.39%	22.92%
426			5596	アウトロックスコンサルティング	2026/02/02	3,196,138	88.63%	84.31%	4.32%
427	マネーフォワードコンサルティング	●	2264	森永乳業	2026/01/15	6,474,406	7.27%	7.71%	-0.44%
428			3107	ダイワボウホールディングス	2026/01/15	5,558,820	6.28%	7.34%	-1.06%
429		●	6794	フォスター電機	2026/01/15	2,014,713	8.06%	9.22%	-1.16%
430		●	7846	バイロットコーポレーション	2026/01/15	2,966,000	7.25%	5.31%	1.94%
431		●	7729	東京精密	2026/01/29	4,879,286	11.54%	10.38%	1.16%
432		●	2264	森永乳業	2026/01/30	6,982,306	7.84%	7.27%	0.57%
433		●	2871	ニチレイ	2026/01/30	6,449,288	2.51%	5.20%	-2.69%
434		●	4027	ティカ	2026/01/30	1,576,980	6.59%	6.62%	-0.03%
435		●	5471	大同特殊鋼	2026/01/30	13,903,370	6.40%	5.61%	0.79%
436		●	5741	UACJ	2026/01/30	12,666,100	7.16%	5.47%	1.69%
437		●	5801	古河電気工業	2026/01/30	4,723,021	6.68%	6.31%	0.37%
438		●	5988	バイオラックス	2026/01/30	1,870,900	5.05%	5.09%	-0.04%
439		●	6787	メイコー	2026/01/30	2,089,000	7.79%	8.09%	-0.30%
440		●	8079	正栄食品工業	2026/01/30	699,484	4.09%	6.06%	-1.97%

No.	提出者	グループ 区分(●)	証券 コード	会社名	報告義務 発生日	保有株券等 の数	株券等 保有割合	前回 株券等 保有割合	増減率
441	みずほ証券	●	3249	産業ファンド投資法人	2026/01/15	156,713	6.18%	5.36%	0.82%
442		●	3462	野村不動産マスターファンド投資法人	2026/01/15	236,432	5.09%	-	-
443		●	3471	三井不動産ロジスティクスパーク投資法人	2026/01/15	185,756	5.77%	-	-
444		●	3687	フィックスターズ	2026/01/15	2,018,400	6.00%	-	-
445		●	4004	レゾナック・ホールディングス	2026/01/15	16,523,931	8.56%	8.06%	0.50%
446		●	4206	アイカ工業	2026/01/15	3,591,518	5.31%	5.16%	0.15%
447		●	4324	電通グループ	2026/01/15	14,442,729	5.43%	-	-
448		●	4565	ネクセラファーマ	2026/01/15	5,137,222	5.37%	5.45%	-0.08%
449		●	5202	日本板硝子	2026/01/15	8,366,100	8.15%	-	-
450			5386	鶴弥	2026/01/15	600,000	7.72%	-	-
451		●	6277	ホソカワミクロン	2026/01/15	803,400	5.11%	5.11%	0.00%
452		●	6337	テセック	2026/01/15	207,000	3.71%	6.04%	-2.33%
453		●	6370	栗田工業	2026/01/15	5,824,308	5.01%	-	-
454		●	8341	七十七銀行	2026/01/15	4,623,855	6.03%	5.00%	1.03%
455		●	8967	日本ロジスティクスファンド投資法人	2026/01/15	139,466	5.08%	-	-
456		●	9247	TREホールディングス	2026/01/15	3,137,135	5.96%	5.77%	0.19%
457		●	9830	トラスコ中山	2026/01/15	4,240,500	6.42%	6.43%	-0.01%
458		●	2972	サンケイリアルエステート投資法人	2026/01/30	15,987	3.42%	5.09%	-1.67%
459		●	3687	フィックスターズ	2026/01/30	2,026,000	6.02%	6.00%	0.02%
460		●	4062	イビデン	2026/01/30	14,001,326	4.94%	6.03%	-1.09%
461		●	5202	日本板硝子	2026/01/30	2,925,200	2.85%	8.15%	-5.30%
462		●	8252	丸井グループ	2026/01/30	11,592,250	6.31%	7.39%	-1.08%
463		●	8595	ジャフコ グループ	2026/01/30	3,106,282	5.72%	6.88%	-1.16%
464		●	8955	日本プライムリアルティ投資法人	2026/01/30	197,679	4.88%	6.13%	-1.25%
465		●	8976	大和証券オフィス投資法人	2026/01/30	48,154	5.15%	5.06%	0.09%
466		●	8979	スターツプロシード投資法人	2026/01/30	18,902	6.94%	6.24%	0.70%
467		●	6039	日本動物高度医療センター	2026/01/15	1,110,600	7.72%	6.71%	1.01%
468	みずほ信託銀行	●	2146	UTグループ	2026/01/30	41,123,600	6.86%	7.91%	-1.05%
469		●	4417	グローバルセキュリティエキスパート	2026/01/30	610,496	3.99%	5.48%	-1.49%
470			4720	城南進学研究社	2026/01/30	433,200	4.85%	6.39%	-1.54%
471	みみつく		5905	日本製罐	2026/01/07	118,100	8.48%	7.44%	1.04%
472	みらい再生支援機構合同会社		3083	スターシーズ	2026/01/13	516,600	6.56%	11.08%	-4.52%
473	メディバレホールディングス		3902	メディカル・データ・ビジョン	2026/02/03	0	0.00%	8.03%	-8.03%
474	モーニングスター・インク		4765	SBIGグローバルアセットマネジメント	2025/12/01	6,552,200	4.75%	6.67%	-1.92%
475	モルガン・スタンレー・アンド・カンパニー・インター ナショナル・ビーエルシー		3034	クオールホールディングス	2026/01/15	2,735,263	7.03%	-	-
476		●	8136	サンリオ	2026/01/15	14,046,869	5.50%	6.39%	-0.89%
477			3034	クオールホールディングス	2026/01/30	2,725,258	7.01%	7.03%	-0.02%
478	モルガン・スタンレー-MUFG証券	●	2334	イオレ	2026/01/15	1,977,300	5.19%	-	-
479		●	4588	オンコリスバイオファーマ	2026/01/15	1,627,308	5.56%	5.79%	-0.23%
480		●	5726	大阪チタニウムテクノロジーズ	2026/01/15	1,938,053	5.27%	-	-
481		●	6590	芝浦メカトロニクス	2026/01/15	710,227	5.08%	-	-
482		●	9552	クオオンツ総研ホールディングス	2026/01/15	3,112,536	5.75%	5.18%	0.57%
483		●	198A	PostPrime	2026/01/15	422,500	4.12%	5.12%	-1.00%
484		●	2334	イオレ	2026/01/30	569,500	1.49%	5.19%	-3.70%
485		●	4384	ラクスル	2026/01/30	4,249,878	7.15%	-	-
486		●	4588	オンコリスバイオファーマ	2026/01/30	811,350	2.77%	5.56%	-2.79%
487		●	5726	大阪チタニウムテクノロジーズ	2026/01/30	1,284,782	3.49%	5.27%	-1.78%
488		●	6590	芝浦メカトロニクス	2026/01/30	537,015	3.84%	5.08%	-1.24%
489		●	8136	サンリオ	2026/01/30	6,704,193	2.62%	5.50%	-2.88%
490		●	9552	クオオンツ総研ホールディングス	2026/01/30	3,245,754	6.00%	5.75%	0.25%
491		●	4384	ラクスル	2026/01/15	2,755,343	4.64%	5.11%	-0.47%
492	ユービーエス・エイ・ジー(銀行)	●	5381	Mipox	2026/01/15	737,900	5.11%	-	-
493		●	4180	Appier Group	2026/01/30	3,978,731	3.88%	5.05%	-1.17%
494		●	5381	Mipox	2026/01/30	558,500	3.86%	5.11%	-1.25%
495	ヨシコン	●	2989	東海通リート投資法人	2026/01/20	23,778	7.50%	7.69%	-0.19%
496	ランニング	●	3845	アイフリーグモバイル	2025/12/05	3,581,200	16.10%	31.84%	-15.74%
497	りそなアセットマネジメント	●	8227	しまむら	2026/01/30	1,203,830	1.63%	6.02%	-4.39%
498			472A	ミラティブ	2026/01/30	1,648,900	9.74%	8.74%	1.00%
499	ルネット	●	7455	バリミキホールディングス	2026/01/05	47,224,197	83.44%	83.44%	0.00%
500		●	7455	バリミキホールディングス	2026/01/06	47,224,197	83.44%	83.44%	0.00%
501	レゾンディレクション	●	8107	キムラタン	2026/01/13	90,195,800	32.75%	43.13%	-10.38%
502	ワイエムシィ		4406	新日本理化	2026/01/23	8,189,200	21.96%	23.25%	-1.29%
503	王子ホールディングス		9274	KPPグループホールディングス	2026/01/09	10,238,710	15.23%	16.25%	-1.02%
504	楽天証券	●	9388	ババネット	2026/01/23	619,000	30.46%	33.42%	-2.96%
505			7089	フォースタートアップス	2026/01/15	422,900	6.41%	-	-
506			7356	Retty	2026/01/15	926,900	6.19%	-	-
507			3825	リミックスポイント	2026/01/30	9,007,800	6.04%	5.26%	0.78%
508			4170	Kaizen Platform	2026/01/30	887,400	5.21%	6.24%	-1.03%
509			7356	Retty	2026/01/30	298,700	1.99%	6.19%	-4.20%
510			9353	櫻島埠頭	2026/01/30	146,100	9.49%	6.15%	3.34%
511		●	1945	東京エネシス	2026/01/07	4,454,000	12.74%	13.78%	-1.04%
512		●	2341	アルバイトタイムス	2026/01/09	4,159,500	14.63%	13.59%	1.04%
513		●	5025	マーキュリー	2026/01/09	137,900	5.03%	-	-
514	光通信	●	6342	太平製作所	2026/01/09	75,200	5.01%	-	-
515		●	2461	ファンコミュニケーションズ	2026/01/13	15,078,000	22.75%	21.74%	1.01%
516		●	4826	CIJ	2026/01/14	3,709,600	5.72%	6.76%	-1.04%
517			3834	朝日ネット	2026/01/15	1,604,200	5.01%	-	-
518		●	3727	アブリックス	2026/01/16	2,192,057	9.99%	10.02%	-0.03%
519		●	4746	東計電算	2026/01/16	1,164,400	6.23%	5.22%	1.01%
520		●	8715	アニコム ホールディングス	2026/01/19	12,551,400	16.75%	15.73%	1.02%
521			7092	Fast Fitness Japan	2026/01/20	0	0.00%	6.20%	-6.20%
522		●	173A	ハンモック	2026/01/20	462,300	10.60%	9.54%	1.06%
523		●	2341	アルバイトタイムス	2026/01/22	4,300,400	15.67%	14.63%	1.04%
524		●	5126	ポーターズ	2026/01/22	128,100	7.85%	6.83%	1.02%
525		●	6788	日本トリム	2026/01/22	1,266,900	14.63%	13.61%	1.02%
526		●	7358	ポピンズ	2026/01/22	655,200	6.44%	5.07%	1.37%
527		●	9419	ワイヤレスゲート	2026/01/23	1,663,500	15.21%	14.17%	1.04%
528		●	5241	日本オーエー研究所	2026/01/26	166,200	10.34%	9.32%	1.02%
529		●	6379	レイズネクスト	2026/01/27	11,838,400	21.85%	22.86%	-1.01%
530		●	1945	東京エネシス	2026/01/28	4,082,200	11.67%	12.74%	-1.07%
531			4826	CIJ	2026/01/30	3,023,800	4.67%	5.72%	-1.05%
532		●	3673	ブロードリーフ	2026/01/31	31,902,400	32.59%	31.68%	0.91%
533		●	4439	東名	2026/02/01	9,886,400	32.89%	32.16%	0.73%

No.	提出者	グループ 区分(●)	証券 コード	会社名	報告義務 発生日	保有株券等 の数	株券等 保有割合	前回 株券等 保有割合	増減率
534	公益財団法人アミファ・デザイン・アート振興財団		7800	アミファ	2026/01/23	200,000	6.18%	-	
535	弘鈴興産	●	6161	エスティック	2026/01/18	2,492,000	21.18%	20.22%	0.96%
536			7477	ムラキ	2026/01/27	0	0.00%	17.01%	-17.01%
537	合同会社CYGNUS		7477	ムラキ	2026/01/27	0	0.00%	17.01%	-17.01%
538			7477	ムラキ	2026/01/27	0	0.00%	17.01%	-17.01%
539	合同会社KNサンク福岡	●	482A	セールスアカデミー	2026/01/21	301,400	75.44%		
540	合同会社インバウンドインベストメント		3237	イントランス	2026/01/13	4,005,000	8.60%	9.68%	-1.08%
541			3237	イントランス	2026/01/26	3,525,000	7.57%	8.60%	-1.03%
542	国分ホールディングス	●	8142	トーホー	2026/01/21	1,528,420	14.34%	13.88%	0.46%
543			8977	阪急阪神リート投資法人	2026/01/14	93,645	13.47%	12.45%	1.02%
544	阪急阪神不動産		8977	阪急阪神リート投資法人	2026/02/02	100,618	14.47%	13.47%	1.00%
545		●	6787	メイコー	2026/01/13	2,391,100	8.92%	10.13%	-1.21%
546		●	438A	インフキュリオン	2026/01/14	6,186,300	30.31%	29.34%	0.97%
547		●	3612	ワールド	2026/01/15	2,039,691	5.53%	6.37%	-0.84%
548			7047	ポート	2026/01/15	708,300	5.02%	-	
549			2410	キャリアデザインセンター	2026/01/30	292,100	5.31%	6.34%	-1.03%
550		●	2726	バルグループホールディングス	2026/01/30	7,498,492	4.05%	5.75%	-1.70%
551	三井住友DSアセットマネジメント	●	3176	三洋貿易	2026/01/30	1,207,684	4.16%	5.37%	-1.21%
552			3333	あさひ	2026/01/30	1,516,500	5.78%	6.79%	-1.01%
553		●	4368	扶桑化学工業	2026/01/30	1,899,800	5.35%	-	
554		●	4461	第一工業製薬	2026/01/30	521,615	4.88%	5.93%	-1.05%
555			4553	東和薬品	2026/01/30	2,652,600	5.15%	-	
556			5541	大平洋金属	2026/01/30	1,196,300	6.11%	-	
557		●	6407	CKD	2026/01/30	5,471,757	8.06%	6.93%	1.13%
558		●	2130	メンバーズ	2026/01/15	701,100	5.22%	6.51%	-1.29%
559		●	2972	サンケイリアルエステート投資法人	2026/01/15	37,611	8.05%	9.08%	-1.03%
560		●	3436	SUMCO	2026/01/15	23,316,500	6.66%	6.68%	-0.02%
561		●	4324	電通グループ	2026/01/15	13,599,314	5.12%	5.17%	-0.05%
562		●	4385	メルカリ	2026/01/15	9,836,200	5.97%	6.32%	-0.35%
563		●	4680	ラウンドワン	2026/01/15	14,626,500	5.06%	-	
564		●	4704	トレントマイクロ	2026/01/15	9,756,419	6.92%	7.08%	-0.16%
565		●	4911	資生堂	2026/01/15	21,263,361	5.32%	5.60%	-0.28%
566		●	7972	イトーキ	2026/01/15	2,648,100	4.96%	5.26%	-0.30%
567		●	9616	共立メンテナンス	2026/01/15	4,402,800	5.07%	5.32%	-0.25%
568		●	1928	積水ハウス	2026/01/30	36,315,371	5.48%	5.48%	0.00%
569		●	2685	アンドエスティHD	2026/01/30	2,426,900	4.97%	5.80%	-0.83%
570		●	2768	双日	2026/01/30	10,568,940	5.03%	-	
571		●	2972	サンケイリアルエステート投資法人	2026/01/30	27,794	5.95%	8.05%	-2.10%
572	三井住友トラスト・アセットマネジメント	●	2980	SREホールディングス	2026/01/30	1,215,200	7.48%	6.04%	1.44%
573		●	3405	クラレ	2026/01/30	16,758,800	5.44%	5.34%	0.10%
574		●	3697	SHIFT	2026/01/30	16,641,100	6.22%	7.64%	-1.42%
575		●	4004	レゾナック・ホールディングス	2026/01/30	9,454,689	5.11%	5.76%	-0.65%
576		●	4324	電通グループ	2026/01/30	12,929,714	4.86%	5.12%	-0.26%
577		●	4369	トリケミカル 研究所	2026/01/30	2,184,400	6.72%	6.35%	0.37%
578		●	4704	トレントマイクロ	2026/01/30	9,815,019	6.97%	6.92%	0.05%
579		●	4911	資生堂	2026/01/30	21,139,261	5.28%	5.32%	-0.04%
580		●	4922	コーセーホールディングス	2026/01/30	3,142,200	5.19%	-	
581		●	6055	ジャパンマテリアル	2026/01/30	5,831,000	5.55%	5.11%	0.44%
582		●	6266	タツモ	2026/01/30	769,400	5.18%	-	
583		●	7202	いすゞ自動車	2026/01/30	35,698,450	5.00%	-	
584		●	7911	TOPPANホールディングス	2026/01/30	15,073,599	5.11%	-	
585		●	8233	高島屋	2026/01/30	16,276,500	5.16%	5.41%	-0.25%
586		●	9450	ファイバーゲート	2026/01/30	842,000	4.09%	5.14%	-1.05%
587	三井住友海上火災保険		9130	共栄タンカー	2026/01/30	327,000	4.27%	5.33%	-1.06%
588	三井住友銀行	●	2216	カンロ	2026/01/30	2,886,500	6.28%	7.02%	-0.74%
589		●	4189	KHネオケム	2026/01/06	3,738,900	10.06%	10.18%	-0.12%
590		●	2871	ニチレイ	2026/01/15	12,337,400	4.80%	5.85%	-1.05%
591		●	4062	イビデン	2026/01/15	27,144,924	9.63%	9.61%	0.02%
592		●	5310	東洋炭素	2026/01/15	1,745,200	8.31%	7.14%	1.17%
593			6081	アライドアーキテクト	2026/01/15	0	0.00%	5.66%	-5.66%
594		●	6302	住友重機械工業	2026/01/15	9,486,000	7.72%	7.47%	0.25%
595		●	7272	ヤマハ発動機	2026/01/15	63,486,700	6.24%	6.17%	0.07%
596		●	7735	SCREENホールディングス	2026/01/15	5,353,500	5.61%	6.62%	-1.01%
597		●	9006	京浜急行電鉄	2026/01/15	12,655,300	4.59%	5.70%	-1.11%
598		●	4189	KHネオケム	2026/01/16	3,364,600	9.06%	10.06%	-1.00%
599		●	1911	住友林業	2026/01/30	33,198,900	5.37%	5.38%	-0.01%
600	三井住友信託銀行	●	2266	六甲バター	2026/01/30	1,362,200	6.35%	6.38%	-0.03%
601		●	4062	イビデン	2026/01/30	26,789,445	9.51%	9.63%	-0.12%
602		●	4189	KHネオケム	2026/01/30	2,729,300	7.35%	9.06%	-1.71%
603		●	4538	扶桑薬品工業	2026/01/30	497,000	5.26%	5.40%	-0.14%
604		●	5214	日本電気硝子	2026/01/30	6,898,900	7.71%	7.52%	0.19%
605		●	5741	UACJ	2026/01/30	9,308,300	5.02%	-	
606		●	6728	アルバック	2026/01/30	3,886,840	7.88%	6.71%	1.17%
607		●	6923	スタンレー電気	2026/01/30	7,873,456	5.18%	-	
608		●	6952	カシオ計算機	2026/01/30	14,857,697	6.25%	6.23%	0.02%
609		●	7261	マツダ	2026/01/30	42,063,252	6.66%	5.94%	0.72%
610		●	7272	ヤマハ発動機	2026/01/30	62,940,400	6.18%	6.24%	-0.06%
611		●	9104	商船三井	2026/01/30	23,168,700	6.38%	6.72%	-0.34%
612	三井物産		2060	フィード・ワン	2026/01/30	9,838,216	25.57%	25.57%	0.00%
613	三田証券		3753	フライトソリューションズ	2026/01/07	1,480,400	10.08%	11.14%	-1.06%

No.	提出者	グループ 区分(●)	証券 コード	会社名	報告義務 発生日	保有株券等 の数	株券等 保有割合	前回 株券等 保有割合	増減率
614	三菱UFJフィナンシャル・グループ	●	3197	すかいらーホールディングス	2026/01/12	7,884,720	3.47%	5.11%	-1.64%
615		●	3249	産業ファンド投資法人	2026/01/12	179,344	7.07%	6.12%	0.95%
616		●	3292	イオンリート投資法人	2026/01/12	110,802	5.27%	-	-
617		●	3471	三井不動産ロジスティクスパーク投資法人	2026/01/12	210,836	6.55%	5.15%	1.40%
618		●	4025	多木化学	2026/01/12	598,300	6.33%	7.94%	-1.61%
619		●	5301	東海カーボン	2026/01/12	20,726,981	9.21%	8.11%	1.10%
620		●	5310	東洋炭素	2026/01/12	1,071,100	5.10%	-	-
621		●	5957	日東精工	2026/01/12	2,283,548	5.71%	6.80%	-1.09%
622			6578	コレックホールディングス	2026/01/12	289,600	3.94%	5.01%	-1.07%
623		●	8029	ルックホールディングス	2026/01/12	212,751	2.73%	5.22%	-2.49%
624		●	8052	椿本興業	2026/01/12	798,100	4.09%	5.11%	-1.02%
625		●	9248	人・夢・技術グループ	2026/01/12	378,600	4.02%	5.02%	-1.00%
626		●	2871	ニチレイ	2026/01/26	8,535,519	3.32%	5.17%	-1.85%
627		●	5269	日本コンクリート工業	2026/01/26	2,776,800	4.81%	5.82%	-1.01%
628		●	7250	太平洋工業	2026/01/26	302,400	0.49%	6.31%	-5.82%
629	三菱電機モビリティ	●	8963	インヴィンシブル投資法人	2026/01/26	459,570	6.01%	5.57%	0.44%
630		●	9041	近鉄グループホールディングス	2026/01/26	7,633,792	4.00%	5.08%	-1.08%
631		●	9532	大阪瓦斯	2026/01/26	20,422,480	5.13%	6.14%	-1.01%
632			6333	帝国電機製作所	2026/01/14	0	0.00%	7.62%	-7.62%
633		●	5191	住友理工	2026/01/09	103,822,040	99.79%	91.86%	7.93%
634			1861	熊谷組	2026/01/19	27,467,900	15.86%	20.00%	-4.14%
635			4361	川口化学工業	2026/01/09	108,800	8.92%	9.92%	-1.00%
636			4361	川口化学工業	2026/01/20	84,900	6.96%	8.81%	-1.85%
637			4361	川口化学工業	2026/01/20	84,900	6.96%	8.25%	-1.29%
638		●	3065	ライフフーズ	2026/01/07	1,534,000	41.91%	30.73%	11.18%
639			4246	ダイキョーニシカワ	2026/01/09	9,450,000	13.31%	16.35%	-3.04%
640			4246	ダイキョーニシカワ	2026/01/19	5,900,000	8.31%	13.31%	-5.00%
641			6093	エスクロー・エージェント・ジャパン	2026/01/28	2,800,000	6.09%	5.01%	1.08%
642			6093	エスクロー・エージェント・ジャパン	2026/02/01	3,035,800	6.61%	6.09%	0.52%
643	大和アセットマネジメント		2971	エスコンジャパンリート投資法人	2026/01/15	13,747	3.81%	5.04%	-1.23%
644		●	7246	プレス工業	2026/01/15	5,024,105	5.02%	-	-
645			2972	サンケイリアルエステート投資法人	2026/01/30	16,621	3.56%	5.45%	-1.89%
646		●	3451	トーセイ・リート投資法人	2026/01/30	22,799	6.06%	5.01%	1.05%
647		●	6638	ミマキエンジニアリング	2026/01/22	4,572,500	14.27%	14.27%	0.00%
648			281A	インフォメティス	2026/01/09	1,076,000	17.97%	19.36%	-1.39%
649			281A	インフォメティス	2026/01/15	949,500	15.86%	17.97%	-2.11%
650			281A	インフォメティス	2026/01/16	931,600	15.56%	15.86%	-0.30%
651			5032	ANYCOLOR	2026/01/30	3,127,800	5.12%	-	-
652		●	4186	東京応化工業	2026/01/30	4,981,514	3.90%	5.00%	-1.10%
653			350A	デジタルグリッド	2026/01/16	4,999,920	12.90%	13.48%	-0.58%
654			4891	ティムス	2026/01/29	2,355,760	5.18%	6.26%	-1.08%
655		●	1766	東建コーポレーション	2026/01/19	5,646,400	41.91%	41.91%	0.00%
656		●	3941	レンゴー	2026/01/27	13,654,700	5.04%	-	-
657	南青山不動産	●	8032	日本紙パルプ商事	2026/01/30	6,071,100	5.05%	-	-
658			7137	グラント・	2025/06/23	1,240,300	60.03%	62.13%	-2.10%
659		●	6664	オフエレクトロニクス	2026/01/07	8,822,048	58.81%	-	-
660			3249	産業ファンド投資法人	2026/01/30	152,252	6.02%	7.24%	-1.22%
661			9531	東京瓦斯	2026/01/15	26,119,621	7.04%	8.46%	-1.42%
662			5942	日本フイルコン	2026/01/15	950,770	4.29%	5.69%	-1.40%
663		●	2270	雪印メグミルク	2026/01/15	4,562,800	6.45%	8.02%	-1.57%
664			2389	デジタルホールディングス	2026/01/23	10,962,631	58.70%	57.38%	1.32%
665			8011	三陽商会	2026/01/16	1,187,500	11.55%	9.51%	2.04%
666			8115	ムーンバット	2026/01/23	1,103,700	23.12%	21.65%	1.47%
667			7502	ブラザホールディングス	2026/01/26	403,100	16.52%	12.28%	4.24%
668			4347	ブロードメディア	2026/01/30	417,000	5.56%	7.96%	-2.40%
669			3526	芦森工業	2026/01/15	3,973,368	65.58%	64.49%	1.09%
670			5970	ジーテクト	2026/01/16	9,010,098	20.51%	21.70%	-1.19%
671	明治安田生命保険相互会社		4611	大日本塗料	2026/01/30	1,160,328	3.91%	5.13%	-1.22%
672		●	1721	コムシスホールディングス	2026/01/14	13,336,013	10.03%	10.47%	-0.44%
673		●	3902	メディカル・データ・ビジョン	2026/01/15	2,124,216	5.31%	-	-
674		●	4112	保土谷化学工業	2026/01/15	1,120,951	6.66%	6.86%	-0.20%
675		●	5310	東洋炭素	2026/01/15	1,306,653	6.22%	7.24%	-1.02%
676		●	6855	日本電子材料	2026/01/15	1,378,995	10.89%	10.27%	0.62%
677		●	6855	日本電子材料	2026/01/28	1,233,521	9.74%	10.89%	-1.15%
678		●	2501	サッポロホールディングス	2026/01/30	21,269,758	5.40%	5.94%	-0.54%
679		●	4385	メルカリ	2026/01/30	13,216,141	8.02%	7.91%	0.11%
680		●	5288	アジアバイルホールディングス	2026/01/30	2,291,200	6.02%	6.92%	-0.90%
681		●	6504	富士電機	2026/01/30	7,589,539	5.08%	-	-
682		●	6779	日本電波工業	2026/01/30	1,082,566	4.68%	5.71%	-1.03%
683		●	6920	レーザーテック	2026/01/30	6,570,400	6.97%	7.23%	-0.26%
684		●	9107	川崎汽船	2026/01/30	38,912,613	6.09%	-	-



No.	提出者	グループ 区分(●)	証券 コード	会社名	報告義務 発生日	保有株券等 の数	株券等 保有割合	前回 株券等 保有割合	増減率
685	野村證券	●	2972	サンケイリアルエステート投資法人	2026/01/07	53,864	11.53%	10.51%	1.02%
686		●	4062	イビデン	2026/01/08	33,685,520	11.61%	11.49%	0.12%
687		●	4369	トリケミカル 研究所	2026/01/09	3,485,961	10.73%	11.57%	-0.84%
688		●	6871	日本マイクロクス	2026/01/09	5,106,699	12.76%	12.69%	0.07%
689		●	3593	ホギメディカル	2026/01/13	2,458,686	10.91%	9.33%	1.58%
690		●	3593	ホギメディカル	2026/01/14	2,222,728	9.86%	10.91%	-1.05%
691		●	6103	オークマ	2026/01/14	7,115,391	10.54%	10.00%	0.54%
692		●	2501	サッポロホールディングス	2026/01/15	23,396,735	5.94%	6.39%	-0.45%
693		●	3436	SUMCO	2026/01/15	21,276,639	6.08%	5.78%	0.30%
694		●	3463	いちごホテルリート投資法人	2026/01/15	14,236	4.35%	5.60%	-1.25%
695		●	3472	日本ホテル & レジデンシャル投資法人	2026/01/15	22,015	5.09%	-	-
696		●	3563	FOOD & LIFE COMPANIES	2026/01/15	5,917,831	5.10%	5.50%	-0.40%
697		●	3697	SHIFT	2026/01/15	16,297,205	6.09%	-	-
698		●	3891	ニッポン高度紙工業	2026/01/15	556,206	5.20%	-	-
699		●	3901	マークライنز	2026/01/15	739,883	5.59%	6.69%	-1.10%
700		●	4062	イビデン	2026/01/15	35,236,366	12.14%	11.61%	0.53%
701		●	4324	電通グループ	2026/01/15	18,150,595	6.83%	5.78%	1.05%
702		●	5715	古河機械金属	2026/01/15	1,469,557	4.03%	5.06%	-1.03%
703		●	5805	SWCC	2026/01/15	1,430,775	4.64%	6.13%	-1.49%
704		●	5885	ジーデッブ・アドバンス	2026/01/15	249,900	4.59%	5.16%	-0.57%
705		●	6395	タダノ	2026/01/15	9,570,586	7.39%	6.39%	1.00%
706		●	6465	ホシザキ	2026/01/15	6,426,324	4.44%	5.18%	-0.74%
707		●	6526	ソシオネクスト	2026/01/15	16,295,636	9.06%	8.91%	0.15%
708		●	6706	電気興業	2026/01/15	414,113	4.18%	5.90%	-1.72%
709		●	6856	堀場製作所	2026/01/15	1,682,930	3.98%	5.10%	-1.12%
710		●	7003	三井E&S	2026/01/15	5,390,065	5.23%	-	-
711		●	7095	Macbee Planet	2026/01/15	822,352	5.61%	5.21%	0.40%
712		●	7187	ジェイリース	2026/01/15	905,274	5.02%	-	-
713		●	7282	豊田合成	2026/01/15	2,825,944	2.21%	6.27%	-4.06%
714		●	7715	長野計器	2026/01/15	1,545,677	7.95%	7.05%	0.90%
715		●	7739	キャノン電子	2026/01/15	2,389,965	5.66%	-	-
716		●	7794	イーディービー	2026/01/15	1,111,200	7.18%	8.03%	-0.85%
717		●	8226	理経	2026/01/15	661,227	4.26%	5.20%	-0.94%
718		●	8233	高島屋	2026/01/15	31,454,586	9.10%	9.47%	-0.37%
719			8746	unbanked	2026/01/15	699,599	5.16%	-	-
720		●	9984	ソフトバンクグループ	2026/01/15	442,309,524	7.74%	7.75%	-0.01%
721		●	368A	北里コーポレーション	2026/01/15	2,067,274	5.17%	-	-
722		●	462A	FUNDINNO	2026/01/15	1,355,300	5.77%	8.12%	-2.35%
723		●	475A	ギミック	2026/01/15	359,800	7.33%	-	-
724		●	4369	トリケミカル 研究所	2026/01/16	3,603,298	11.09%	10.73%	0.36%
725		●	6103	オークマ	2026/01/16	6,963,857	10.32%	10.54%	-0.22%
726		●	2972	サンケイリアルエステート投資法人	2026/01/19	49,422	10.58%	11.53%	-0.95%
727		●	6103	オークマ	2026/01/20	6,138,255	9.09%	10.32%	-1.23%
728		●	2972	サンケイリアルエステート投資法人	2026/01/21	43,848	9.39%	10.58%	-1.19%
729		●	4369	トリケミカル 研究所	2026/01/21	3,776,535	11.62%	11.09%	0.53%
730		●	6976	太陽誘電	2026/01/22	25,493,569	18.54%	18.41%	0.13%
731		●	5801	古河電気工業	2026/01/22	8,101,684	11.46%	12.52%	-1.06%
732		●	4369	トリケミカル 研究所	2026/01/29	3,669,964	11.29%	11.62%	-0.33%
733		●	5801	古河電気工業	2026/01/29	7,912,683	11.20%	11.46%	-0.26%
734		●	1925	大和ハウス工業	2026/01/30	47,877,631	7.00%	7.81%	-0.81%
735		●	2371	カカクコム	2026/01/30	11,190,873	5.65%	5.15%	0.50%
736		●	2432	ディー・エヌ・エー	2026/01/30	6,348,474	5.20%	5.14%	0.06%
737		●	2972	サンケイリアルエステート投資法人	2026/01/30	43,700	9.36%	9.39%	-0.03%
738		●	3086	J. フロント リテイリング	2026/01/30	18,234,532	6.74%	5.11%	1.63%
739		●	3279	アクティビア・プロパティーズ投資法人	2026/01/30	110,198	4.64%	5.74%	-1.10%
740		●	3415	TOKYO BASE	2026/01/30	1,943,125	4.47%	5.04%	-0.57%
741		●	3436	SUMCO	2026/01/30	28,628,417	8.18%	6.08%	2.10%
742		●	3472	日本ホテル & レジデンシャル投資法人	2026/01/30	17,064	3.95%	5.09%	-1.14%
743		●	3565	アセンテック	2026/01/30	815,717	5.59%	-	-
744		●	3697	SHIFT	2026/01/30	16,315,818	6.10%	6.09%	0.01%
745		●	3891	ニッポン高度紙工業	2026/01/30	560,348	5.24%	5.20%	0.04%
746		●	3902	メディカル・データ・ビジョン	2026/01/30	2,088,989	5.22%	5.31%	-0.09%
747		●	4613	関西ペイント	2026/01/30	15,240,981	8.04%	8.61%	-0.57%
748		●	4633	サカタインクス	2026/01/30	3,266,387	6.03%	6.03%	0.00%
749		●	5076	インフロンア・ホールディングス	2026/01/30	20,390,363	6.30%	6.82%	-0.52%
750		●	5344	MARUWA	2026/01/30	752,523	6.08%	5.22%	0.86%
751		●	5411	JFEホールディングス	2026/01/30	44,135,356	6.76%	6.68%	0.08%
752		●	5726	大阪チタニウムテクノロジーズ	2026/01/30	2,513,878	6.83%	7.23%	-0.40%
753		●	5805	SWCC	2026/01/30	1,618,427	5.25%	-	-
754		●	6197	ソラスト	2026/01/30	5,409,977	5.71%	-	-
755		●	6472	NTN	2026/01/30	42,391,579	7.09%	8.29%	-1.20%
756		●	6526	ソシオネクスト	2026/01/30	14,768,276	8.21%	9.06%	-0.85%
757		●	6951	日本電子	2026/01/30	4,158,644	8.07%	9.40%	-1.33%
758		●	6961	エンプラス	2026/01/30	530,696	5.45%	7.09%	-1.64%
759		●	6976	太陽誘電	2026/01/30	24,108,230	17.53%	18.54%	-1.01%
760		●	7095	Macbee Planet	2026/01/30	786,790	5.37%	5.61%	-0.24%
761		●	7280	ミツバ	2026/01/30	2,924,537	6.34%	-	-
762		●	7366	LITALICO	2026/01/30	2,346,166	6.57%	6.81%	-0.24%
763		●	7527	システムソフト	2026/01/30	3,235,827	3.81%	5.19%	-1.38%
764		●	7721	東京計器	2026/01/30	620,655	3.63%	5.00%	-1.37%
765		●	7739	キャノン電子	2026/01/30	744,396	1.76%	5.66%	-3.90%
766			7794	イーディービー	2026/01/30	902,900	5.83%	7.18%	-1.35%
767		●	7956	ビジョン	2026/01/30	6,516,989	5.36%	-	-
768		●	8011	三陽商会	2026/01/30	539,119	5.24%	5.16%	0.08%
769		●	8233	高島屋	2026/01/30	23,545,102	7.20%	9.10%	-1.90%
770		●	8746	unbanked	2026/01/30	50,813	0.37%	5.16%	-4.79%
771		●	8961	森トラストリート投資法人	2026/01/30	180,695	5.08%	-	-
772		●	8977	阪急阪神リート投資法人	2026/01/30	32,074	4.61%	5.41%	-0.80%
773		●	9072	ニッコンホールディングス	2026/01/30	12,329,300	8.67%	7.94%	0.73%
774		●	9090	AZ-COM丸和ホールディングス	2026/01/30	9,059,668	6.17%	6.76%	-0.59%
775		●	9468	KADOKAWA	2026/01/30	7,499,124	5.03%	-	-

No.	提出者	グループ 区分(●)	証券 コード	会社名	報告義務 発生日	保有株券等 の数	株券等 保有割合	前回 株券等 保有割合	増減率
776	野村證券	●	156A	マテリアルグループ	2026/01/30	467,222	4.73%	5.84%	-1.11%
777		●	186A	アストロスケールホールディングス	2026/01/30	5,483,850	4.04%	5.12%	-1.08%
778		●	202A	豆蔵	2026/01/30	898,400	5.60%	-	
779		●	325A	TENTIAL	2026/01/30	386,700	5.05%	5.51%	-0.46%
780		●	475A	ギミック	2026/01/30	31,300	0.60%	7.33%	-6.73%

【注意事項】

- ・ 表中の個別の事案は、主に1月中に提出されたEDINET情報に関するJSS社内データベースから抽出したものです。但し、個人からの提出分と自己株式取得に係わる提出分は原則として除外しました。
- ・ 「グループ区分」の●は、複数の共同保有者による、合計の保有株式数や保有比率を示しています。



✓ 海外は買い越し、国内は売り越しにそれぞれ転じる

東京証券取引所の発表によると2026年1月（1月5日から1月30日まで）の機関投資家の動向（2市場の売買金額ベース）は次の通りでした。

#### ◆海外投資家

海外投資家は、12月は売り越しでしたが、1月は2兆3,571億円の買い越しに転じました。

（尚、大証上場の日本株先物8銘柄＊合計のネット売買残高は1兆6,705億円の売り越しでした。）

＊日経225、日経225mini、日経225マイクロ、TOPIX、ミニTOPIX、JPX日経400、JPXプライム150、東証グロース市場250指数の各先物

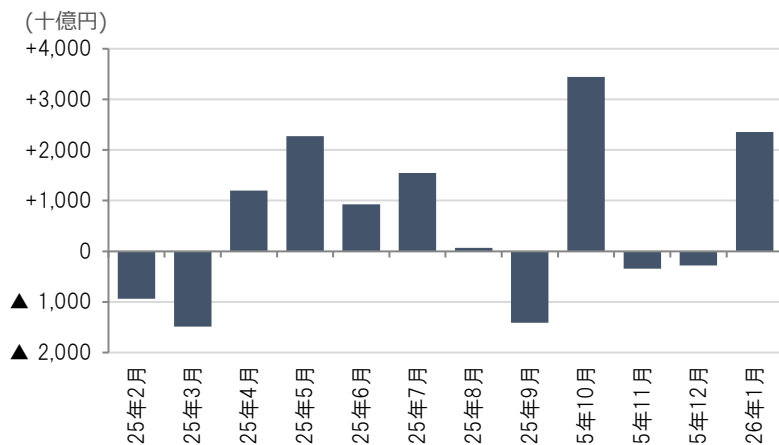

#### ◆信託銀行・投資信託

信託銀行・投資信託は、1兆48億円の売り越しでした。

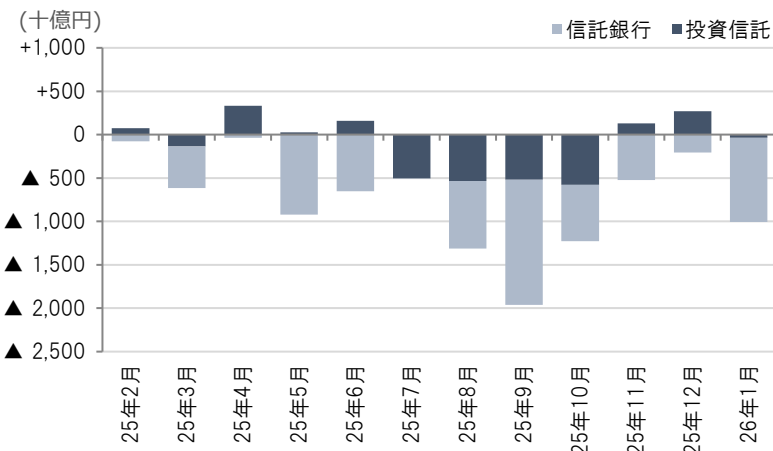

（東証「投資部門別売買状況」）