

1ページ	： 三井住友DSAMの議決権行使基準改定
2ページ	： グラスルイス、ポリシー改定を公表
2ページ	： 東証要請に関する開示企業の一覧が公表
3～14ページ	： 森を歩けば ― 大量保有報告書の世界を散策
15ページ	： 機関投資家動向（「投資部門別売買状況」から）



三井住友DSAMの議決権行使基準改定

✓ 女性取締役基準「10%以上」に厳格化

三井住友DSアセットマネジメントは12月20日に議決権行使基準の改定を発表しました。主な変更点は以下の3点で本年1月から適用されています。

① ジェンダー基準

・ プライム市場上場企業に求める女性取締役について「1名以上」から「10%以上」に厳格化

② 業績基準

- ・ ROE基準について「国内上場企業平均水準を過去3年に一度も上回っていない場合」から「過去3年にわたり8%未満かつ国内上場企業中央値水準を一度も上回っていない場合」に変更（抵触の場合は「候補者毎に精査の上原則反対」）
 - ・ 例外規定（賛成することがある）のうち、「企業価値やROEの向上についての合理的な経営戦略等を示している」が、「企業価値やROEの向上について資本コストや株価を意識した合理的な経営戦略等を示している」に具体化
- ※ なお、「低 ROEおよび低 PBR の状態が継続している投資先企業との対話を強化」するとしている。

③ ESG基準

- ・ 取締役選任議案において考慮する「サステナビリティについての経営戦略」として「人権」を追加
- ※ また「TCFD に準拠した開示におけるGHG排出量とScope 1・2ないし3」に関する対話も強化するとしている。

そのほか、以下の変更も確認されます。

- ・ TSR基準の具体化。
- ・ 「著しい業績不振」の明確化
- ・ 社外取締役や監査等委員である取締役、監査役に対する役員賞与支給に原則反対
- ・ 株式給付信託・特定譲渡制限付株式の付与における希薄化基準の厳格化
- ・ 任期を延長する定款変更議案には原則反対
- ・ 「役員報酬や資本コスト等、ガバナンス強化に資する情報開示に関する株主提案」について原則賛成

詳細につきましては以下のリンク先をご参照ください。

議決権行使判断基準改定の概要

[https://www.smd-](https://www.smd-am.co.jp/corporate/responsible-investment/voting/guideline/pdf/criteria_for_determining_the_exercise_of_voting_rights_summary_20231220.pdf)

[am.co.jp/corporate/responsible-investment/voting/guideline/pdf/criteria_for_determining_the_exercise_of_voting_rights_summary_20231220.pdf](https://www.smd-am.co.jp/corporate/responsible-investment/voting/guideline/pdf/criteria_for_determining_the_exercise_of_voting_rights_summary_20231220.pdf)

議決権行使判断基準

[https://www.smd-](https://www.smd-am.co.jp/corporate/responsible-investment/voting/guideline/pdf/criteria_for_determining_the_exercise_of_voting_rights_20240104.jp.pdf)

[am.co.jp/corporate/responsible-investment/voting/guideline/pdf/criteria_for_determining_the_exercise_of_voting_rights_20240104.jp.pdf](https://www.smd-am.co.jp/corporate/responsible-investment/voting/guideline/pdf/criteria_for_determining_the_exercise_of_voting_rights_20240104.jp.pdf)



グラスルイス、ポリシー改定を公表

✓ ジェンダー基準、政策保有株式基準を厳格化

議決権行使助言会社グラスルイスは、助言方針の改定を公表しました。主な変更点は以下の5点です。

① ジェンダー基準

- プライム市場上場企業に対する女性取締役基準(10%以上)について、例外規定(企業の開示情報の確認)を削除(本年2月適用)
- 2026年2月以降、プライム市場上場企業に対する女性取締役基準を「20%以上」に引き上げ

② 政策保有株式基準

- 2025年2月以降、政策保有基準に関する例外規定を厳格化
 - ✓ 5年以内に純資産比20%以下に縮減する計画の開示が必要(「明確な縮減目標値と期日を含む縮減計画」から厳格化)
 - ✓ 純資産比10-20%の場合、過去5年平均ROEが5%以上の場合に反対推奨を控えることがあるが、これを過去5年平均または直近ROEが8%以上の場合に厳格化

③ 社外役員の在任期間

- 全ての社外取締役または監査役会設置会社における全ての社外監査役の在任期間が12年超の場合、取締役会議長(指名委員会等設置会社の場合は指名委員会の委員長)に反対推奨を行う可能性があるとの規定を新設(2025年2月適用)

④ サイバーセキュリティ

- サイバーセキュリティに関する開示強化を要請
- 通常この観点での賛否推奨は実施しないが、サイバー攻撃が株主に重大な損害を与え、企業の開示や取組みが不十分な場合には、責任ある取締役に反対推奨を行う可能性あり(本年2月適用)

⑤ 気候変動

- 気候変動に関する情報開示が不十分な場合に責任ある取締役の選任に反対推奨を行う可能性があるとの基準の対象企業をClimate Action 100+対象企業から、日経225に採用され、SASB(米国サステナビリティ会計基準審議会)により温室効果ガスの排出が重要なリスクであると規定されている企業に拡大(本年2月適用)

詳細につきましては以下のリンク先をご参照ください。

2024 Benchmark Policy Guidelines

<https://www.glasslewis.com/wp-content/uploads/2023/12/2024-Japan-Benchmark-Policy-Guidelines-Glass-Lewis.pdf?hsCtaTracking=5fd72125-ea29-4c33-8a95-834b1546d5c4%7C385ced03-070a-431f-b720-88968561d6a7>



東証要請に関する開示企業の一覧が公表

✓ プライム市場上場企業の40%が開示

東京証券取引所は、昨年3月の要請「資本コストや株価を意識した経営の実現に向けた対応」に関する開示を実施している企業の一覧を公表しました。一覧表はExcelファイルとなっており、コーポレートガバナンス報告書において本件開示を実施した企業(「検討中」含む)が掲載されています。

企業の開示状況に関する主なポイントは以下のとおりです。

- ✓ プライム市場上場企業の40%が開示済、9%が検討中
- ✓ 時価総額の大きい企業ほど開示が進んでいる
- ✓ PBRの低い企業ほど開示が進んでいる
- ✓ ROEについては、低い企業(0%未満)と高い企業(15%以上)の開示率が低く、0%~15%の企業の開示率が高い
- ✓ 平均PBRの低い銀行業では開示率94%の一方、平均PBRの高い情報・通信業、サービス業、小売業は30%程度にとどまるなど、開示状況は業種により大きく異なる

なお、本一覧は今後も毎月更新予定となっています。

「資本コストや株価を意識した経営の実現に向けた対応」に関する開示企業一覧表の公表について

<https://www.jpix.co.jp/news/1020/20240115-01.html>

✓ NIPPON ACTIVE VALUE FUNDやOasisなどの新規提出確認

【12月 月間サマリー】

	新規 5%超	増加	増減なし	減少	5%未満に 減少	合計	参照No.
< 全体 >	156	289	55	237	147	884	

▼ 提出件数の上位3社(外資系資産運用機関グループ)

FMR LLC		2		10	7	19	28-46
ブラックロック・グループ	5	9		1		15	384-398
エフィッシモ キャピタル マネージメント		6	6			12	246-257

▼ 注目の機関投資家 <50音順>

3D Investment Partners Pte. Ltd.		4				4	1-4
Evo Fund	1	2		9	1	13	13-25
NIPPON ACTIVE VALUE FUND PLC	4	10	1			15	95-109
Oasis Management Company Ltd.	2					2	113-114
アセット・バリュー・インベスターズ・リミテッド				2		2	183-184
いちごアセットマネジメント・インターナショナル		3	1			4	210-213
エフィッシモ キャピタル マネージメント		6	6			12	246-257
シティインデックスイレブンス		2			1	3	293-295
シルチェスター・インターナショナル・ インベスターズ・エルエルピー				2		2	306-307
シンフォニー・フィナンシャル・パートナーズ (シンガポール)ピーティーイー・リミテッド		2				2	308-309
ストラテジックキャピタル	1					1	314
タイヨウ・パシフィック・パートナーズ・エルピー				1		1	324
ダルトン・インベストメンツ・エルエルシー		9		2	1	12	325-336
タワー投資顧問					1	1	337
光通信	1	31		1	2	35	538-572
ブランデス・インベストメント・パートナーズ・エル・ピー	1					1	399
南青山不動産	1	2				3	754-756

▼ 4機関以上から報告書が提出された企業

アウトソーシング	2	2			3	7	170,185,290,475,476, 806,842 (5機関)
そーせいグループ	1	2		1	1	5	59,288,446,816,850 (4機関)
ベクターホールディングス	2		2		1	5	245,322,323,458,582 (4機関)
岩崎通信機	1	1			2	4	115,180,626,693 (4機関)
雨風太陽	4					4	217,218,528,713 (4機関)

No.	提出者	グループ区分(●)	証券コード	会社名	報告義務発生日	保有株券等の数	株券等保有割合	前回株券等保有割合	増減率	
1	3D Investment Partners Pte. Ltd.		2501	サッポロホールディングス	2023/12/06	10,071,500	12.78%	11.73%	1.05%	
2			2501	サッポロホールディングス	2023/12/12	10,891,500	13.82%	12.78%	1.04%	
3			2501	サッポロホールディングス	2023/12/18	11,679,800	14.82%	13.82%	1.00%	
4	ACA		2501	サッポロホールディングス	2023/12/25	12,584,900	15.97%	14.82%	1.15%	
5			3750	サイト1細胞研究所	2023/12/16	2,684,775	30.07%	49.87%	-19.80%	
6			3750	サイト1細胞研究所	2023/12/16	2,684,775	30.07%	30.07%	0.00%	
7	BRIARWOOD CAPITAL PARTNERS LP		3750	サイト1細胞研究所	2023/12/26	476,855	5.34%	30.07%	-24.73%	
8			5194	相模ゴム工業	2023/12/18	831,400	7.60%	-	-	
9	Daiko Communications		5194	相模ゴム工業	2023/12/19	1,374,400	12.57%	7.60%	4.97%	
10			5598	Yottavias	2023/12/13	72,000	18.00%	-	-	
11	DCMホールディングス		5598	Yottavias	2023/12/14	57,500	14.38%	18.00%	-3.62%	
12			8168	ケーヨー	2023/12/08	58,310,376	89.52%	81.19%	8.33%	
13	Evo Fund	●	3672	オルトプラス	2023/10/02	5,282,235	19.77%	13.45%	6.32%	
14			●	7074	トウエンティフォーセブン	2023/12/01	889,000	12.09%	16.19%	-4.10%
15			●	6731	ピクセラ	2023/12/05	270,092,177	22.52%	23.62%	-1.10%
16			●	3557	ユナイテッド&コレクティブ	2023/12/06	1,198,400	19.56%	20.18%	-0.62%
17			●	2586	フルッタフルッタ	2023/12/08	1,974,410	5.75%	-	-
18			●	3823	THE WHY HOW DO COMPANY	2023/12/08	100,204,500	43.34%	43.63%	-0.29%
19			●	2762	SANKO MARKETING FOODS	2023/12/11	2,637,403	9.72%	10.63%	-0.91%
20			●	4883	モダリス	2023/12/13	13,006,940	24.01%	25.55%	-1.54%
21			●	2586	フルッタフルッタ	2023/12/15	75,047,010	41.42%	5.75%	35.67%
22			●	3823	THE WHY HOW DO COMPANY	2023/12/20	98,647,000	42.97%	43.34%	-0.37%
23			●	6731	ピクセラ	2023/12/20	11,262,977	1.62%	22.52%	-20.90%
24			●	3557	ユナイテッド&コレクティブ	2023/12/22	1,150,500	18.95%	19.56%	-0.61%
25			●	3672	オルトプラス	2023/12/26	4,182,235	16.32%	19.77%	-3.45%
26	Farallon Capital Management, L. L. C.		9749	富士ソフト	2023/12/12	4,403,570	6.53%	5.35%	1.18%	
27			9749	富士ソフト	2023/12/26	5,833,670	8.66%	6.53%	2.13%	
28	FMR LLC		1879	新日本建設	2023/12/15	3,055,100	4.98%	6.13%	-1.15%	
29			3626	TIS	2023/12/15	12,599,142	5.15%	6.35%	-1.20%	
30			6379	レイズネクスト	2023/12/15	5,140,800	9.49%	8.46%	1.03%	
31			6899	ASTI	2023/12/15	260,300	7.62%	8.83%	-1.21%	
32			8014	蝶理	2023/12/15	1,915,700	7.57%	8.58%	-1.01%	
33			8283	PAL TAC	2023/12/15	4,062,777	6.39%	5.30%	1.09%	
34			●	9962	ミスミグループ本社	2023/12/15	24,856,655	8.73%	9.98%	-1.25%
35				9997	ベルーナ	2023/12/15	4,253,600	4.37%	5.81%	-1.44%
36				2169	CDS	2023/12/29	429,800	6.21%	7.24%	-1.03%
37				3036	アルコニックス	2023/12/29	1,955,454	6.30%	7.42%	-1.12%
38				3148	クリエイトSDホールディングス	2023/12/29	4,536,153	6.79%	8.37%	-1.58%
39				3352	パップアロー	2023/12/29	91,400	3.90%	5.07%	-1.17%
40				4577	ダイト	2023/12/29	672,678	4.24%	5.28%	-1.04%
41				4620	藤倉化成	2023/12/29	1,168,100	3.79%	5.08%	-1.29%
42				5484	東北特殊鋼	2023/12/29	95,300	1.26%	5.54%	-4.28%
43			7229	ユタカ技研	2023/12/29	1,276,185	8.61%	10.00%	-1.39%	
44			7458	第一興商	2023/12/29	5,606,663	5.12%	6.12%	-1.00%	
45			7509	アイエーグループ	2023/12/29	144,460	8.78%	9.83%	-1.05%	
46			9193	東京汽船	2023/12/29	452,600	4.52%	5.73%	-1.21%	
47	Global Alpha Capital Management Ltd.		7780	メニコン	2023/12/07	4,624,154	6.03%	5.01%	1.02%	
48	GMOクリック証券		4165	ブレイド	2023/12/15	2,125,100	5.40%	-	-	
49	Goodhart Partners LLP		9744	メイテックグループホールディングス	2023/12/11	4,154,600	5.04%	6.11%	-1.07%	
50			1926	ライト工業	2023/12/18	3,275,000	6.07%	7.08%	-1.01%	
51	Greenoaks Capital Partners LLC		9744	メイテックグループホールディングス	2023/12/20	3,318,100	4.02%	5.04%	-1.02%	
52			4443	Sansan	2023/12/07	7,611,800	6.06%	5.02%	1.04%	
53	HGキャピタル		4443	Sansan	2023/12/13	8,933,600	7.12%	6.06%	1.06%	
54			3750	サイト1細胞研究所	2023/12/27	1,426,396	15.97%	5.91%	10.06%	
55	IBJ		9160	ハレーゼ	2023/12/28	1,788,100	7.15%	6.13%	1.02%	
56	Infinitybrandcapital		2402	アマナ	2023/12/28	33,000,000	85.54%	-	-	
57	Invesco Advisers, Inc.		3844	コムチュア	2023/12/15	1,874,500	5.81%	7.14%	-1.33%	
58	J&T環境		9224	環境のミカタ	2023/09/13	30,000	21.23%	-	-	
59	JICベンチャー・グローブ・インベストメンツ		4565	ソーせいグループ	2023/12/15	5,610,000	6.27%	-	-	
60			5618	ナイル	2023/12/20	1,245,600	14.59%	-	-	
61	JKMTファイナンス		3121	マーチャント・バンカーズ	2023/12/15	3,538,000	12.00%	13.01%	-1.01%	
62			3121	マーチャント・バンカーズ	2023/12/25	3,226,800	10.94%	12.00%	-1.06%	
63	JPモルガン・アセット・マネジメント	●	4046	大阪ソーダ	2023/12/15	1,110,881	4.16%	5.35%	-1.19%	
64			●	4887	サワイグループホールディングス	2023/12/15	3,525,670	8.05%	6.85%	1.20%
65			●	5838	楽天銀行	2023/12/15	13,064,819	7.49%	6.16%	1.33%
66			●	7342	ウェルスナビ	2023/12/15	3,007,504	6.09%	6.06%	0.03%
67			●	2585	ライフドリンク カンパニー	2023/12/29	792,404	6.09%	5.08%	1.01%
68			●	4046	大阪ソーダ	2023/12/29	1,363,636	5.10%	-	-
69	JPモルガン証券	●	7342	ウェルスナビ	2023/12/29	3,277,073	6.62%	6.09%	0.53%	
70			●	2667	イメージワン	2023/12/15	601,300	5.57%	-	-
71	KI		2667	イメージワン	2023/12/29	401,000	3.71%	5.57%	-1.86%	
72			●	9783	ベネッセホールディングス	2023/12/29	5,198,633	5.06%	-	-
73	KMM		6544	ジャパンエレベーターサービスホールディングス	2023/12/21	22,550,100	25.32%	26.33%	-1.01%	
74			●	4987	寺岡製作所	2023/12/13	18,147,121	68.00%	-	-
75	KODENホールディングス		●	4987	寺岡製作所	2023/12/15	18,147,121	68.00%	68.00%	0.00%
76				6324	ハーモニック・ドライブ・システムズ	2023/12/07	33,490,700	34.77%	34.77%	0.00%
77	LAホールディングス		2992	アーバンライク	2023/12/18	32,500	15.01%	-	-	
78	LINE Digital Frontier	●	3663	セルシス	2023/12/01	3,044,400	8.39%	7.38%	1.01%	
79				3261	グランディーズ	2023/12/11	780,000	18.41%	-	-
80	Long Corridor Asset Management Limited		4575	キャンパス	2023/12/13	1,825,000	9.30%	10.83%	-1.53%	
81			8918	ランド	2023/12/13	244,166,000	14.49%	14.49%	0.00%	
82			8918	ランド	2023/12/19	223,332,667	13.25%	14.49%	-1.24%	
83	M&Gインベストメント・マネジメント・リミテッド		4587	ペプシドリーム	2023/12/15	9,797,900	7.54%	6.52%	1.02%	
84	MBKP Vega	●	2453	ジャパンベストレスキューシステム	2023/12/26	31,364,282	90.08%	-	-	
85			●	2453	ジャパンベストレスキューシステム	2023/12/27	31,364,282	90.08%	90.08%	0.00%
86	MG合同会社	●	7095	Macbee Planet	2023/12/26	1,355,000	37.45%	41.73%	-4.28%	

No.	提出者	グループ区分(●)	証券コード	会社名	報告義務発生日	保有株券等の数	株券等保有割合	前回株券等保有割合	増減率	
87	MI2	●	5121	藤倉コンポジット	2023/12/13	1,405,400	5.99%	7.24%	-1.25%	
88		●	6209	リケンNPR	2023/12/25	1,418,186	5.05%	-	-	
89		●	5121	藤倉コンポジット	2023/12/29	1,164,700	4.97%	5.99%	-1.02%	
90	Mobility&Maintenance Japan		5870	ナルネットコミュニケーションズ	2023/12/25	1,899,396	35.62%	-	-	
91	Nagata and Company	●	2395	新日本科学	2023/12/20	15,764,600	37.87%	37.75%	0.12%	
92	NAICサステナブル合同会社		3133	海帆	2023/12/12	2,924,100	6.04%	-	-	
93	NEW ART HOLDINGS	●	1447	ITbookホールディングス	2023/12/07	1,132,800	4.69%	6.32%	-1.63%	
94	NEXYZ. Group	●	6176	ブランジスタ	2024/01/01	7,064,660	48.47%	48.56%	-0.09%	
95		●	4676	フジ・メディア・ホールディングス	2023/12/05	11,791,800	5.04%	-	-	
96		●	6941	山一電機	2023/12/06	1,109,300	5.08%	-	-	
97		●	7676	グッドスピード	2023/12/08	194,600	5.14%	-	-	
98		●	6941	山一電機	2023/12/12	1,388,800	6.36%	5.08%	1.28%	
99		●	5930	文化シヤッター	2023/12/15	4,385,500	6.07%	5.03%	1.04%	
100		●	6763	帝国通信工業	2023/12/19	495,100	5.02%	-	-	
101		●	3593	ホギメディカル	2023/12/31	1,856,200	7.35%	6.73%	0.62%	
102	NIPPON ACTIVE VALUE FUND PLC	●	4109	ステラケミファ	2023/12/31	2,166,300	16.39%	15.68%	0.71%	
103		●	4549	栄研化学	2023/12/31	2,453,200	5.98%	5.09%	0.89%	
104		●	4636	T&K TOKA	2023/12/31	5,603,636	24.57%	24.18%	0.39%	
105		●	4676	フジ・メディア・ホールディングス	2023/12/31	13,499,200	5.76%	5.04%	0.72%	
106		●	4886	あすか製薬ホールディングス	2023/12/31	1,689,300	5.53%	5.08%	0.45%	
107		●	5930	文化シヤッター	2023/12/31	4,385,500	6.07%	6.07%	0.00%	
108		●	5947	リンナイ	2023/12/31	9,425,600	6.43%	6.32%	0.11%	
109		●	8708	アイザワ証券グループ	2023/12/31	5,884,600	12.38%	11.96%	0.42%	
110	Nippon Opportunity Management LLC		8107	キムラタン	2023/12/15	20,401,600	7.98%	8.11%	-0.13%	
111	NXC Corporation	●	3659	ネクソン	2023/12/27	420,771,600	49.14%	49.24%	-0.10%	
112		●	3659	ネクソン	2024/01/04	420,771,600	49.14%	49.14%	0.00%	
113	Oasis Management Company Ltd.		4293	セブテーニ・ホールディングス	2023/12/21	20,896,886	9.90%	-	-	
114			4631	DIC	2023/12/21	6,563,759	6.90%	-	-	
115	Peninsula Rock Ltd	●	6704	岩崎通信機	2023/12/07	2,799,300	27.77%	27.13%	0.64%	
116	REVOLUTION		2134	燦キャピタルマネージメント	2023/12/05	5,000,049	3.53%	5.24%	-1.71%	
117	SAO III GP Ltd.	●	3010	ボラリス・ホールディングス	2023/08/22	96,127,216	77.84%	82.20%	-4.36%	
118	SBI Ventures Two	●	4892	サイフューズ	2023/12/06	925,200	11.84%	11.99%	-0.15%	
119		●	4894	クオリプス	2023/12/28	505,200	6.40%	7.53%	-1.13%	
120		●	4883	モダリス	2023/12/08	1,480,332	4.69%	5.26%	-0.57%	
121	SBIインベストメント	●	4883	モダリス	2023/12/11	1,678,432	5.32%	-	-	
122		●	4881	ファンベップ	2023/12/13	1,321,600	5.45%	8.16%	-2.71%	
123		●	4883	モダリス	2023/12/21	1,689,710	5.11%	5.32%	-0.21%	
124		●	9215	CaSy	2023/12/21	82,400	4.36%	7.42%	-3.06%	
125	SBIキャピタル	●	7111	INEST	2023/12/08	7,531,956	5.69%	7.80%	-2.11%	
126	SBIインバンクホールディングス		7198	アルヒ	2023/12/01	27,931,627	62.47%	53.49%	8.98%	
127	SBIホールディングス		3902	メディカル・データ・ビジョン	2023/12/25	11,126,014	27.80%	26.80%	1.00%	
128			3192	白鳩	2023/12/15	479,743	7.19%	7.21%	-0.02%	
129			4393	バンク・オブ・イノベーション	2023/12/15	378,664	9.46%	9.35%	0.11%	
130			4575	キャンパス	2023/12/15	1,010,844	5.70%	-	-	
131			4598	Delta-Fly Pharma	2023/12/15	543,334	7.60%	7.68%	-0.08%	
132			4833	Success Holders	2023/12/15	204,404	0.70%	5.00%	-4.30%	
133		●	5139	オープンワーク	2023/12/15	1,323,700	6.21%	6.29%	-0.08%	
134			5248	テックロジーズ	2023/12/15	166,100	5.89%	-	-	
135			6616	トレックス・セミコンダクター	2023/12/15	635,937	5.50%	5.34%	0.16%	
136			7777	スリー・ディー・マトリックス	2023/12/15	4,042,300	5.38%	5.27%	0.11%	
137	SBI証券		8207	テニアライド	2023/12/18	6,474,014	16.00%	-	-	
138			2666	オートウェブ	2023/12/29	731,353	5.06%	-	-	
139			4393	バンク・オブ・イノベーション	2023/12/29	323,764	8.09%	9.46%	-1.37%	
140			4575	キャンパス	2023/12/29	899,644	5.08%	5.70%	-0.62%	
141			4598	Delta-Fly Pharma	2023/12/29	517,134	6.28%	7.60%	-1.32%	
142			4736	日本ラッド	2023/12/29	445,800	8.32%	9.14%	-0.82%	
143			5248	テックロジーズ	2023/12/29	82,300	2.92%	5.89%	-2.97%	
144			6177	AppBank	2023/12/29	279,806	2.60%	5.12%	-2.52%	
145				7369	メイホーホールディングス	2023/12/29	79,072	5.06%	5.10%	-0.04%
146				7777	スリー・ディー・マトリックス	2023/12/29	4,953,000	6.37%	5.38%	0.99%
147			9610	ウルソソ・ラーニング ワールドワイド	2023/12/29	141,825	2.21%	6.00%	-3.79%	
148	SBI地銀ホールディングス	●	7161	じもとホールディングス	2023/12/20	9,132,300	12.54%	5.67%	6.87%	
149	Shelter		7031	インバウンドテック	2023/12/14	138,000	5.27%	-	-	
150			7031	インバウンドテック	2023/12/27	168,200	6.43%	5.27%	1.16%	
151	SMBC日興証券	●	6249	ゲームカード・ジョイコホールディングス	2023/12/08	2,632,000	15.70%	16.78%	-1.08%	
152		●	5596	アウトロックコンサルティング	2023/12/12	385,800	10.81%	-	-	
153		●	2153	E-Jホールディングス	2023/12/15	503,860	3.13%	5.04%	-1.91%	
154		●	3139	ラクト・ジャパン	2023/12/15	345,900	3.47%	5.43%	-1.96%	
155		●	3283	日本プロダクトリート投資法人	2023/12/15	51,036	1.80%	5.07%	-3.27%	
156		●	4588	オンコリスバイオファーマ	2023/12/15	1,454,300	7.14%	8.42%	-1.28%	
157		●	5368	日本インシュレーション	2023/12/15	352,000	4.04%	5.05%	-1.01%	
158		●	5445	東京鐵鋼	2023/12/15	755,700	8.07%	6.73%	1.34%	
159		●	8960	ユナイテッド・アーバン投資法人	2023/12/15	61,470	1.98%	5.39%	-3.41%	
160		●	5596	アウトロックコンサルティング	2023/12/18	156,600	4.39%	10.81%	-6.42%	
161				7991	マミヤ・オーピー	2023/12/27	1,731,380	15.73%	-	-
162				4588	オンコリスバイオファーマ	2023/12/29	1,149,300	5.63%	7.14%	-1.51%
163			●	7613	シークス	2023/12/29	4,341,100	8.61%	7.56%	1.05%
164			●	8804	東京建物	2023/12/29	16,975,307	8.12%	6.76%	1.36%
165		SON Financial合同会社	●	3765	ガンホー・オンライン・エンターテイメント	2023/12/01	15,921,200	18.25%	18.85%	-0.60%
166		STRIVE	●	9331	キャスター	2023/10/22	103,080	5.40%	5.40%	0.00%
167	Swiss-Asia Financial Services Pte. Ltd.		9696	ウィザス	2023/12/13	1,424,000	14.04%	12.97%	1.07%	
168			6236	NCホールディングス	2023/12/29	238,000	5.08%	-	-	
169			6772	東京コスモス電機	2023/12/29	158,300	10.01%	8.64%	1.37%	
170	T. Rowe Price Associates, Inc.		2427	アウトソーシング	2023/12/15	5,358,500	4.25%	5.47%	-1.22%	
171	Tempered Investment Management LTD.		2168	パソナグループ	2023/12/20	1,912,100	4.59%	5.77%	-1.18%	
172	UBE三菱セメント		1871	ピーエス三菱	2023/12/11	4,881,054	10.28%	33.40%	-23.12%	

No.	提出者	グループ区分(●)	証券コード	会社名	報告義務発生日	保有株券等の数	株券等保有割合	前回株券等保有割合	増減率	
173	UCCジャパン	●	2597	ユニカフェ	2023/12/22	8,326,700	60.04%	-	-	
174	ValueAct Capital Management, L.P.	●	6849	日本光電工業	2023/12/18	4,418,800	5.01%	-	-	
175		●	7732	トプコン	2024/01/03	14,833,900	13.69%	8.06%	5.63%	
176	VIS Advisors, LP		4193	ファブリカコミュニケーションズ	2023/12/12	572,800	10.75%	9.46%	1.29%	
177	ZOZO		3092	yutori	2023/12/27	289,600	18.50%	-	-	
178	アーチザン・インベストメンツ・ジーピー・エルエルシー		2150	ケアネット	2023/12/29	2,448,400	5.22%	6.76%	-1.54%	
179	アーム		9213	セイファート	2023/12/21	186,300	14.11%	12.91%	1.20%	
180	あいホールディングス		6704	岩崎通信機	2023/12/18	4,900,000	32.71%	-	-	
181	アイング		6411	中野冷機	2023/12/22	1,662,400	32.80%	-	-	
182	アスバラントグループ		5596	アウトロックコンサルティング	2023/12/12	1,707,200	47.82%	-	-	
183	アセット・バリュアー・インベスターズ・リミテッド		3558	ジェイドグループ	2023/12/20	1,071,800	9.33%	10.57%	-1.24%	
184			3558	ジェイドグループ	2023/12/27	956,900	8.33%	9.33%	-1.00%	
185		●	2427	アウトソーシング	2023/12/15	3,207,100	2.54%	5.05%	-2.51%	
186		●	3773	アドバンス・メディア	2023/12/15	1,549,700	8.43%	7.38%	1.05%	
187		●	5034	unerry	2023/12/15	238,800	6.41%	7.91%	-1.50%	
188		●	6227	Alメカテック	2023/12/15	234,900	4.17%	5.56%	-1.39%	
189		●	6941	山一電機	2023/12/15	1,336,900	6.12%	5.23%	0.89%	
190		●	7061	日本ホスピスホールディングス	2023/12/15	500,000	6.22%	5.08%	1.14%	
191		●	7068	フィードフォースグループ	2023/12/15	1,989,100	7.61%	6.58%	1.03%	
192		●	7867	タカラトミー	2023/12/15	6,674,300	7.13%	8.43%	-1.30%	
193		●	8957	東急リアル・エステート投資法人	2023/12/15	44,832	4.59%	5.41%	-0.82%	
194		●	8967	日本ロジスティクスファンド投資法人	2023/12/15	50,532	5.41%	6.43%	-1.02%	
195	アセットマネジメントOne		9337	トリドリ	2023/12/15	176,700	5.71%	-	-	
196			●	3660	アイスタイル	2023/12/29	5,327,900	6.70%	5.62%	1.08%
197			●	3994	マネーフォワード	2023/12/29	3,338,013	6.15%	5.02%	1.13%
198			●	4074	ラキール	2023/12/29	544,500	7.11%	6.11%	1.00%
199			●	4480	対レー	2023/12/29	2,248,700	6.87%	5.37%	1.50%
200			●	6099	エラン	2023/12/29	2,806,700	4.63%	6.29%	-1.66%
201				6668	アドテック プラズマ テクノロジー	2023/12/29	456,700	5.32%	-	-
202			●	6957	芝浦電子	2023/12/29	621,700	7.99%	9.21%	-1.22%
203			●	7516	コーナン商事	2023/12/29	2,532,874	7.30%	7.28%	0.02%
204				9337	トリドリ	2023/12/29	212,800	6.87%	5.71%	1.16%
205			●	9560	プログリット	2023/12/29	973,100	8.11%	7.09%	1.02%
206		アライアンス・バーンスタイン・エル・ピー		3465	ケイアイスター不動産	2023/12/15	593,671	3.74%	5.64%	-1.90%
207		アリアケ・マスター・ファンド	●	8337	千葉興業銀行	2023/12/28	10,202,100	16.15%	15.14%	1.01%
208	イブツクイニシアティージャパン	●	3663	セルシス	2023/12/01	3,044,400	8.39%	7.38%	1.01%	
209	いすゞ自動車		7315	IJTT	2023/12/25	20,261,828	41.22%	41.22%	0.00%	
210			●	3288	オープンハウスグループ	2023/12/13	11,500,900	9.54%	8.51%	1.03%
211	いちごアセットマネジメント・インターナショナル・ピーティーイー・リミテッド	●	3463	いちごホテルリート投資法人	2024/01/01	99,416	30.36%	29.80%	0.56%	
212			●	8975	いちごオフィスリート投資法人	2024/01/01	535,313	35.37%	35.37%	0.00%
213			●	9282	いちごグリーンインフラ投資法人	2024/01/01	28,679	27.85%	27.01%	0.84%
214	いちよしアセットマネジメント		4092	日本化学工業	2023/12/15	353,500	3.96%	5.12%	-1.16%	
215	イッピン	●	5868	ロココ	2023/12/20	1,590,000	45.43%	-	-	
216	イワサキコーポレーション		4674	クレスコ	2023/12/28	4,479,248	20.36%	20.36%	0.00%	
217	インスパイア・インベストメント		5616	雨風太陽	2023/12/18	316,750	13.46%	-	-	
218	インスパイアP/NBパートナーズ		5616	雨風太陽	2023/12/18	316,750	13.46%	-	-	
219	インテックチュアル	●	7264	ムロコーポレーション	2023/12/13	1,641,000	25.07%	29.95%	-4.88%	
220	インフロー	●	3559	ピーバンドットコム	2023/11/30	2,099,984	42.09%	42.78%	-0.69%	
221	インベスコ・アセット・マネジメント		1979	大気社	2023/12/07	3,178,400	9.46%	10.69%	-1.23%	
222			●	4540	ツムラ	2023/12/07	7,683,318	10.01%	11.40%	-1.39%
223			●	6727	ワコム	2023/12/07	13,633,300	8.63%	10.03%	-1.40%
224			●	4732	ユー・エス・エス	2023/12/15	19,277,403	7.50%	8.04%	-0.54%
225			●	5332	TOTO	2023/12/15	6,919,050	3.91%	5.03%	-1.12%
226			●	9010	富士急行	2023/12/15	2,196,500	4.00%	5.14%	-1.14%
227				6678	テクノメディア	2023/12/15	27,400	0.31%	7.32%	-7.01%
228	ヴァレックス・パートナーズ		3276	JPMC	2024/01/04	2,416,900	12.70%	6.00%	6.70%	
229			3458	シーアールイー	2024/01/04	4,136,300	14.09%	6.57%	7.52%	
230			3964	オークネット	2024/01/04	3,495,400	14.12%	6.01%	8.11%	
231			4310	ドリームインキュベータ	2024/01/04	2,432,600	23.24%	11.92%	11.32%	
232			4820	イーエムシステムズ(商号 EMシステムズ)	2024/01/04	7,820,700	10.50%	5.02%	5.48%	
233			4955	アグロ カネショウ	2024/01/04	1,600,400	11.94%	6.00%	5.94%	
234			5290	ベルテクスコーポレーション	2024/01/04	4,101,000	13.42%	6.37%	7.05%	
235			6333	帝国電機製作所	2024/01/04	2,499,000	13.16%	6.59%	6.57%	
236			6364	北越工業	2024/01/04	4,177,800	13.85%	7.04%	6.81%	
237			7110	クラシコム	2024/01/04	559,700	7.59%	-	-	
238		7347	マキユリアホールディングス	2024/01/04	3,510,900	16.34%	7.68%	8.66%		
239		7749	メディキット	2024/01/04	2,191,700	11.61%	5.00%	6.61%		
240	ウィズ・パートナーズ		6190	フェニックスバイオ	2023/12/28	629,103	15.04%	27.00%	-11.96%	
241			6190	フェニックスバイオ	2023/12/29	0	0.00%	15.04%	-15.04%	
242	ウエリント・マネージメント・カンパニー・エルエルピー	●	6028	テクノプロ・ホールディングス	2023/12/29	5,243,018	4.89%	5.08%	-0.19%	
243	ウエリント・マネージメント・ジャパン・ピーティーイー・リミテッド	●	7202	いすゞ自動車	2023/12/29	38,015,254	4.89%	5.05%	-0.16%	
244	エーエヌホールディングス		1929	日特建設	2023/12/15	24,155,700	57.88%	55.00%	2.88%	
245	エスポワール日本橋		2656	ベクターホールディングス	2023/12/07	2,000,000	10.39%	-	-	
246			4047	関東電化工業	2023/12/12	7,516,100	13.06%	12.16%	0.90%	
247			7740	タムロン	2023/12/13	2,542,500	10.87%	10.25%	0.62%	
248			5449	大阪製鐵	2023/12/27	2,701,400	6.39%	6.39%	0.00%	
249			7157	ライフネット生命保険	2023/12/27	15,705,300	19.56%	18.73%	0.83%	
250			9107	川崎汽船	2023/12/27	91,767,800	38.52%	36.60%	1.92%	
251		エフィッシモ キャピタル マネージメント		3104	富士紡ホールディングス	2023/12/28	1,445,800	12.34%	12.11%	0.23%
252	(Effissimo Capital Management Pte Ltd)		5741	UACJ	2023/12/28	7,644,900	15.82%	15.82%	0.00%	
253			1786	オリエンタル白石	2023/12/29	13,551,100	9.76%	9.76%	0.00%	
254			6246	テクノスマート	2023/12/29	818,000	6.60%	6.60%	0.00%	
255			6707	サンケン電気	2023/12/29	4,809,157	19.16%	19.16%	0.00%	
256			7122	近畿車輛	2023/12/29	673,800	9.75%	9.75%	0.00%	
257			7545	西松屋チェーン	2023/12/29	4,147,200	5.96%	5.63%	0.33%	

No.	提出者	グループ 区分(●)	証券 コード	会社名	報告義務 発生日	保有株券等 の数	株券等 保有割合	前回 株券等 保有割合	増減率
258	オイエコーポレーション		7481	尾家産業	2024/01/05	299,841	3.24%	11.88%	-8.64%
259	オイシックス・大地	●	4837	シダックス	2023/12/25	44,617,157	80.07%	52.41%	27.66%
260	オービス・インベストメント・マネジメント・リミテッド		7649	スキホールディングス	2023/12/15	4,714,305	7.44%	6.28%	1.16%
261			9449	GMOインターネットグループ	2023/12/15	5,515,500	5.01%	-	-
262	カクカ		5866	WizBiz	2023/12/08	48,000	6.91%	-	-
263			6312	フロイント産業	2023/12/13	1,109,500	6.03%	5.02%	1.01%
264	カナメ・キャピタル・エルビー		6023	ダイハツディーゼル	2023/12/15	2,231,400	7.00%	6.03%	0.97%
265	(Kaname Capital, L. P.)		6023	ダイハツディーゼル	2023/12/22	2,610,600	8.20%	7.00%	1.20%
266			3180	ビューティガレージ	2023/12/06	545,295	4.28%	5.32%	-1.04%
267	カバウター・マネージメント・エルエルシー		3901	マークラインズ	2023/12/14	536,159	4.06%	5.07%	-1.01%
268			8914	エリアリンク	2024/01/05	671,319	5.19%	6.25%	-1.06%
269			8260	井筒屋	2023/12/21	715,000	6.23%	5.01%	1.22%
270	ガバナンス・パートナーズ		8518	日本アジア投資	2023/12/25	3,793,100	21.21%	9.78%	11.43%
271	キャピタル・インターナショナル・インク	●	7358	ホピンス	2023/12/15	470,400	4.62%	5.76%	-1.14%
272		●	2980	SREホールディングス	2023/12/15	1,290,828	7.98%	7.99%	-0.01%
273			6526	ソシオネクスト	2023/12/15	1,716,018	4.82%	7.20%	-2.38%
274	キャピタル・リサーチ・アンド・	●	6762	TDK	2023/12/15	21,221,994	5.46%	-	-
275	マネージメント・カンパニー	●	7716	ナカニシ	2023/12/15	6,482,000	6.88%	8.47%	-1.59%
276		●	7747	朝日インテック	2023/12/15	23,523,847	8.66%	7.64%	1.02%
277			4205	日本ゼオン	2023/12/29	13,556,600	5.91%	7.38%	-1.47%
278	キャピタルメディカ・ベンチャーズ		9237	笑美面	2023/10/26	109,500	5.64%	-	-
279			9237	笑美面	2023/12/27	87,900	4.53%	5.64%	-1.11%
280	きらぼしキャピタル		4837	シダックス	2023/12/25	0	0.00%	5.17%	-5.17%
281			3978	マクロミル	2023/12/08	4,090,000	10.10%	8.94%	1.16%
282	グランサム、マヨ、ヴァン オ هتلロー		4917	マンガム	2023/12/11	1,852,600	3.84%	5.02%	-1.18%
283	アンド カンパニー エルエルシー		8020	兼松	2023/12/21	5,152,711	6.10%	5.01%	1.09%
284			3978	マクロミル	2023/12/27	4,526,800	11.18%	10.10%	1.08%
285	ケイン・アンダーソン・ラドニック・インベストメント・	●	3901	マークラインズ	2023/12/14	973,444	7.37%	6.31%	1.06%
286	マネージメント・エルエルシー		9236	ジャパンM&Aソリューション	2023/12/05	70,400	4.90%	6.12%	-1.22%
287	ゴードリアン・キャピタル・シンガポール・	●	1518	三井松島ホールディングス	2023/12/15	482,233	3.69%	5.06%	-1.37%
288	プライベート・リミテッド	●	4565	ソーセイグループ	2023/12/15	2,391,193	2.67%	6.68%	-4.01%
289		●	7379	サーキュレーション	2023/12/15	371,216	4.42%	5.43%	-1.01%
290		●	2427	アウトソーシング	2023/12/29	7,302,409	5.79%	-	-
291	コロンビア・ワンダー・アセット・マネージメント・	●	9793	ダイセキ	2023/12/15	2,883,599	5.65%	6.24%	-0.59%
292	エルエルシー		3840	パス	2023/12/25	31,087,000	48.69%	48.69%	0.00%
293	サスティナ	●	5021	コスモエネルギーホールディングス	2023/12/01	280,000	0.32%	20.01%	-19.69%
294	シティインデックスレプランス	●	8140	リョーサン	2023/12/07	3,643,500	14.57%	13.57%	1.00%
295		●	8140	リョーサン	2023/12/22	3,760,000	15.04%	14.57%	0.47%
296	ジャフコ グループ		5870	ナルネットコミュニケーションズ	2023/12/25	1,010,704	18.96%	-	-
297	ジュビター・アセット・マネージメント・リミテッド		7354	ダイレクトマーケティングミックス	2023/12/15	3,164,800	6.71%	5.43%	1.28%
298		●	6145	NITTOKU	2023/12/08	1,697,500	9.38%	10.82%	-1.44%
299		●	6877	OBARA GROUP	2023/12/08	2,172,000	10.41%	11.48%	-1.07%
300			3360	シップヘルスケアホールディングス	2023/12/15	3,685,100	3.62%	5.70%	-2.08%
301	シュローダー・インベストメント・マネージメント	●	3636	三菱総合研究所	2023/12/15	1,028,100	6.26%	7.61%	-1.35%
302		●	4023	クレハ	2023/12/15	871,400	4.46%	5.88%	-1.42%
303		●	4293	セブテニ・ホールディングス	2023/12/15	9,658,400	4.58%	6.03%	-1.45%
304		●	6323	ローツェ	2023/12/15	879,300	4.98%	6.10%	-1.12%
305			6832	アオイ電子	2023/12/15	621,800	5.18%	6.50%	-1.32%
306	シルチェスター・インターナショナル・		4676	フジ・メディア・ホールディングス	2023/12/12	20,960,700	8.95%	10.04%	-1.09%
307	インベスターズ・エルエルビー		5463	丸一鋼管	2024/01/04	4,200,300	5.00%	6.03%	-1.03%
308	シンフォニー・フィナンシャル・パートナーズ		5011	ニチレキ	2023/12/05	3,321,200	10.48%	9.42%	1.06%
309	(シンガポール)ピーティーイー・リミテッド		9699	ニシオホールディングス	2023/12/21	3,493,100	12.30%	11.27%	1.03%
310	シンプレクス・アセット・マネージメント		6144	西部電機	2023/12/13	3,911,700	25.80%	24.80%	1.00%
311	スカパーJSA T		5595	QPS研究所	2023/12/06	2,857,000	8.16%	-	-
312			7849	スタートツ出版	2006/11/06	2,240	23.33%	23.33%	0.00%
313	スタートツアメニティー		7849	スタートツ出版	2023/12/07	857,500	22.33%	23.33%	-1.00%
314	ストラテジックキャピタル		5449	大阪製鐵	2023/12/19	2,114,100	5.00%	-	-
315			5595	QPS研究所	2023/12/06	4,898,000	13.99%	-	-
316	スパークス・アセット・マネージメント		3611	マツオカコーポレーション	2023/12/29	391,300	3.88%	5.14%	-1.26%
317	スマートキャピタル	●	6070	キャリアリンク	2023/12/08	5,398,000	42.85%	42.99%	-0.14%
318		●	3107	ダイワボウホールディングス	2023/12/15	4,825,900	5.01%	-	-
319	スレッドニードル・アセット・マネージメント・リミテッド	●	6417	SANKYO(登記社名 三共)	2023/12/15	3,366,624	5.42%	-	-
320			6567	SERIOホールディングス	2023/12/12	2,316,746	36.60%	-	-
321	センコーグループホールディングス	●	6567	SERIOホールディングス	2023/12/19	3,216,746	50.82%	36.60%	14.22%
322			2656	ベクターホールディングス	2023/12/18	1,578,900	8.20%	8.20%	0.00%
323	ソフトバンク		2656	ベクターホールディングス	2023/12/19	1,578,900	8.20%	8.20%	0.00%
324	タイヨウ・パシフィック・パートナーズ・エルビー		4189	KHネオケム	2023/12/28	2,838,800	7.64%	8.68%	-1.04%
325			3657	ポルトウインホールディングス	2023/12/04	1,690,200	4.43%	5.44%	-1.01%
326			3132	マクニカホールディングス	2023/12/28	3,865,900	6.35%	7.45%	-1.10%
327		●	3076	あいホールディングス	2023/12/31	3,900,000	6.89%	6.07%	0.82%
328		●	3132	マクニカホールディングス	2023/12/31	3,851,100	6.33%	6.35%	-0.02%
329		●	5186	ニッタ	2023/12/31	1,707,500	5.64%	5.08%	0.56%
330	ダルトン・インベストメンツ・エルエルシー	●	5929	三和ホールディングス	2023/12/31	12,928,600	5.60%	5.01%	0.59%
331		●	6237	イワキ	2023/12/31	1,259,100	5.60%	5.02%	0.58%
332		●	6351	鶴見製作所	2023/12/31	3,236,459	11.77%	11.18%	0.59%
333		●	6809	TOA	2023/12/31	2,125,300	6.23%	6.12%	0.11%
334		●	7874	レック	2023/12/31	3,276,900	8.59%	7.73%	0.86%
335		●	7958	天馬	2023/12/31	3,651,200	15.02%	14.73%	0.29%
336		●	9058	トランコム	2023/12/31	682,200	6.61%	6.12%	0.49%
337	タワー投資顧問		4813	ACCESS	2023/12/12	0	0.00%	12.90%	-12.90%
338	チカラ・インベストメンツ・エルエルビー		7383	ネットプロテクションズホールディングス	2023/12/06	5,482,500	5.66%	6.93%	-1.27%
339		●	2181	パーソルホールディングス	2023/12/15	198,453,300	8.51%	7.39%	1.12%
340		●	6877	Obara Group	2023/12/15	1,769,300	8.48%	7.13%	1.35%
341	ティー・ロウ・プライス・ジャパン	●	9513	電源開発	2023/12/15	14,102,700	7.70%	6.36%	1.34%
342		●	6324	ハーモニックドライブ・システムズ	2023/12/29	7,955,200	8.26%	7.77%	0.49%

No.	提出者	グループ区分(●)	証券コード	会社名	報告義務発生日	保有株券等の数	株券等保有割合	前回株券等保有割合	増減率	
343	デジタル・アドバタイジング・コンソーシアム		2130	メンバーズ	2023/12/13	1,474,400	10.99%	12.07%	-1.08%	
344			2130	メンバーズ	2023/12/26	1,329,200	9.90%	10.99%	-1.09%	
345	テレビ朝日		7809	壽屋	2023/12/11	1,060,000	12.55%	-	-	
346	デンカ		4097	高圧ガス工業	2015/10/01	6,906,198	12.43%	12.43%	0.00%	
347			4064	日本カーバイド工業	2023/05/31	374,000	3.98%	5.00%	-1.02%	
348			4097	高圧ガス工業	2023/12/12	6,325,498	11.38%	12.43%	-1.05%	
349	デンソー		6995	東海理化電機製作所	2023/12/27	8,873,610	9.71%	8.38%	1.33%	
350	ドッチ・アンド・コックス		1878	大東建託	2023/12/15	3,004,600	4.36%	5.39%	-1.03%	
351	トヨタ自動車		6902	デンソー	2023/12/13	637,383,224	20.22%	22.96%	-2.74%	
352	ニッセイ・キャピタル		4891	ティムス	2023/12/12	4,289,440	11.72%	12.73%	-1.01%	
353	ニュートン・インベストメント・マネジメント・ジャパン	●	6235	オフトラン	2023/12/11	1,577,700	3.56%	5.34%	-1.78%	
354			9450	ファイバーゲート	2023/12/11	672,300	3.26%	5.18%	-1.92%	
355			9416	ピジョン	2024/01/08	4,401,900	8.72%	7.54%	1.18%	
356	ネクスタ	●	3224	ゼネラル・オイスター	2023/12/01	1,267,955	31.48%	29.49%	1.99%	
357	パークレイズ・キャピタル・セキュリティーズ・リミテッド	●	8247	大和	2023/12/25	317,300	5.29%	5.03%	0.26%	
358	パークレイズ・バンク・ピーエルシー	●	4884	クリングルファーマ	2023/12/04	733,057	11.59%	12.03%	-0.44%	
359		●	7776	セルシード	2023/12/04	3,493,000	10.13%	9.79%	0.34%	
360		●	7776	セルシード	2023/12/12	3,546,123	10.28%	10.13%	0.15%	
361		●	4884	クリングルファーマ	2023/12/14	657,851	10.52%	11.59%	-1.07%	
362		●	7776	セルシード	2023/12/19	3,431,896	9.95%	10.28%	-0.33%	
363		●	4884	クリングルファーマ	2023/12/20	579,351	9.38%	10.52%	-1.14%	
364		●	7776	セルシード	2023/12/29	3,341,845	9.69%	9.95%	-0.26%	
365	ハイツ・キャピタル・マネジメント・インク		6232	ACSL	2023/12/01	2,723,374	18.01%	12.89%	5.12%	
366			7777	スリー・ディー・マトリックス	2023/12/01	43,116,850	36.78%	37.87%	-1.09%	
367			4584	キッズウェル・バイオ	2023/12/06	14,578,643	28.32%	28.62%	-0.30%	
368			7777	スリー・ディー・マトリックス	2023/12/13	41,615,450	34.87%	36.78%	-1.91%	
369			6232	ACSL	2023/12/19	2,561,174	16.94%	18.01%	-1.07%	
370		パソナグループ		2412	ベネフィット・ワン	2023/12/12	81,210,400	51.01%	51.01%	0.00%
371		パブリック・インベストメント・ファンド		3635	コーエーテクモホールディングス	2023/12/26	22,185,160	6.60%	5.56%	1.04%
372	ひびき・バース・アドバイザーズ		3791	IGポート	2023/09/08	255,900	5.06%	6.08%	-1.02%	
373			3791	IGポート	2023/12/07	201,000	3.98%	5.06%	-1.08%	
374	ビルグリム・パートナーズ・アジア・ピーティーイー・エルティーディー		6039	日本動物高度医療センター	2023/12/01	298,700	10.53%	9.53%	1.00%	
375	フィデリティ投信		4235	ウルトラファブリス・ホールディングス	2023/12/15	896,600	5.30%	6.96%	-1.66%	
376			5105	TOYO TIRE	2023/12/15	6,178,500	4.01%	5.02%	-1.01%	
377			6184	鎌倉新書	2023/12/15	2,926,000	7.49%	9.67%	-2.18%	
378			6191	エアドリ	2023/12/29	1,156,600	5.17%	-	-	
379			6961	エンプラス	2023/12/29	544,200	5.59%	-	-	
380			7419	ソジマ	2023/12/29	5,324,300	5.19%	-	-	
381			9338	INFORICH	2023/12/29	803,300	8.57%	9.92%	-1.35%	
382		フェローテックホールディングス		6618	大泉製作所	2023/12/25	8,606,335	92.95%	51.00%	41.95%
383	プラス	●	2678	アスクル	2023/12/22	14,034,100	14.38%	15.40%	-1.02%	
384	ブラックロック・ジャパン	●	3309	積水ハウス・リート投資法人	2023/12/15	339,788	7.76%	6.73%	1.03%	
385		●	4768	大塚商会	2023/12/15	9,661,387	5.08%	-	-	
386		●	6268	ナプテスコ	2023/12/15	6,070,017	5.01%	-	-	
387		●	7202	いすゞ自動車	2023/12/15	39,149,638	5.04%	-	-	
388		●	7747	朝日インテック	2023/12/15	13,670,623	5.03%	-	-	
389		●	8002	丸紅	2023/12/15	108,797,289	6.46%	5.45%	1.01%	
390		●	8630	SOMPOホールディングス	2023/12/15	24,327,668	7.37%	6.18%	1.19%	
391		●	8804	東京建物	2023/12/15	15,131,933	7.23%	7.76%	-0.53%	
392		●	8951	日本ビルファンド投資法人	2023/12/15	149,566	8.79%	8.70%	0.09%	
393		●	8985	ジャパン・ホテル・リート投資法人	2023/12/15	374,664	8.08%	6.06%	2.02%	
394		●	6806	ヒロセ電機	2023/12/29	2,527,386	6.97%	6.15%	0.82%	
395		●	8331	千葉銀行	2023/12/29	40,803,773	5.00%	-	-	
396		●	8963	インヴィンシブル投資法人	2023/12/29	493,902	7.33%	6.29%	1.04%	
397		●	8986	大和証券リビング投資法人	2023/12/29	178,659	7.42%	6.31%	1.11%	
398	●	9021	西日本旅客鉄道	2023/12/29	17,180,585	7.04%	5.96%	1.08%		
399	ブランデス・インベストメント・パートナーズ・エル・ピー		4544	H.U.グループホールディングス	2023/12/15	2,982,200	5.19%	-	-	
400	フレックスコーポレーション		3964	オークネット	2023/12/21	11,237,800	45.38%	38.26%	7.12%	
401	プロシードウス		3921	ネオジャパン	2023/12/19	5,200,000	34.86%	19.44%	15.42%	
402	バイビュー・アセット・マネジメント		6069	トレンダーズ	2023/12/15	613,700	7.72%	8.80%	-1.08%	
403	ベイリー・ギフォード・アンド・カンパニー	●	4751	サイバーエージェント	2023/12/07	56,152,465	11.10%	12.11%	-1.01%	
404			3182	オイシックス・ラ・大地	2023/12/15	3,032,600	7.97%	6.25%	1.72%	
405		●	4477	BASE	2023/12/15	9,747,939	8.46%	9.79%	-1.33%	
406		●	7649	スギホールディングス	2023/12/15	3,234,062	5.11%	6.13%	-1.02%	
407		●	7956	ピジョン	2023/12/15	5,297,700	4.35%	6.24%	-1.89%	
408		6141	DMG森精機	2023/12/29	8,514,300	6.76%	7.77%	-1.01%		
409	ベルインベストメンツ		6193	パーチャレクス・ホールディングス	2023/12/20	149,500	5.00%	-	-	
410	マイルストーン・キャピタル・マネジメント		3242	アーバンネットコーポレーション	2023/12/06	6,416,000	17.08%	18.10%	-1.02%	
411			7859	アルメディア	2023/12/06	3,629,000	16.72%	-	-	
412	マクニカ		5599	S&J	2023/12/15	2,100,000	38.46%	-	-	
413	マッコリー・バンク・リミテッド		2370	メディネット	2023/12/11	14,665,000	5.55%	7.36%	-1.81%	
414		●	3691	デジタルプラス	2023/12/11	747,226	16.74%	15.64%	1.10%	
415			4597	ソレイジア・ファーマ	2023/12/11	10,159,900	5.66%	5.92%	-0.26%	
416			4594	ブライトパス・バイオ	2023/12/13	15,494,800	19.73%	20.69%	-0.96%	
417			4392	FIG	2023/12/25	2,299,900	6.84%	9.82%	-2.98%	
418			4597	ソレイジア・ファーマ	2023/12/25	8,299,900	4.62%	5.66%	-1.04%	
419			4594	ブライトパス・バイオ	2023/12/27	14,640,100	18.64%	19.73%	-1.09%	
420			7235	東京ラヂエーター製造	2023/08/01	2,053,200	14.26%	14.26%	0.00%	
421	マレリ		7235	東京ラヂエーター製造	2023/12/04	2,053,200	14.26%	14.26%	0.00%	
422			7235	東京ラヂエーター製造	2023/12/08	1,603,200	11.13%	14.26%	-3.13%	
423	みさき投資		4626	太陽ホールディングス	2023/12/18	3,626,100	6.22%	7.25%	-1.03%	

No.	提出者	グループ区分(●)	証券コード	会社名	報告義務発生日	保有株券等の数	株券等保有割合	前回株券等保有割合	増減率
424	みずほ銀行	●	7021	ニッチツ	2023/12/06	213,800	10.04%	9.01%	1.03%
425		●	1893	五洋建設	2023/12/15	30,698,196	10.73%	9.71%	1.02%
426		●	3292	イオンリート投資法人	2023/12/15	106,283	5.00%	6.12%	-1.12%
427		●	5393	ニチアス	2023/12/15	4,789,300	7.06%	6.50%	0.56%
428		●	6800	ヨコオ	2023/12/15	1,102,000	4.62%	5.94%	-1.32%
429		●	7256	河西工業	2023/12/15	2,474,984	6.26%	-	-
430		●	7595	アルゴグラフィックス	2023/12/15	1,210,100	5.41%	6.25%	-0.84%
431		●	8253	クレディセゾン	2023/12/15	14,096,800	7.60%	6.12%	1.48%
432		●	9001	東武鉄道	2023/12/15	10,455,409	4.98%	5.03%	-0.05%
433		●	9110	NSユナイテッド海運	2023/12/15	807,870	3.37%	5.01%	-1.64%
434		●	2195	アマタホールディングス	2023/12/26	2,302,200	11.78%	12.77%	-0.99%
435		●	6996	ニチコン	2023/12/28	7,496,537	9.23%	10.15%	-0.92%
436		●	1377	サカタのタネ	2023/12/29	3,297,435	6.96%	6.81%	0.15%
437		●	4275	カーリットホールディングス	2023/12/29	2,135,800	8.88%	7.79%	1.09%
438		●	5988	バイオラックス	2023/12/29	1,990,400	5.23%	5.23%	0.00%
439		●	6794	フォスター電機	2023/12/29	2,040,953	8.16%	7.16%	1.00%
440		●	6800	ヨコオ	2023/12/29	1,281,500	5.37%	-	-
441		●	7021	ニッチツ	2023/12/29	236,300	11.09%	10.04%	1.05%
442		●	3455	ヘルスケア&メディカル投資法人	2023/12/15	18,346	5.10%	6.12%	-1.02%
443		●	3635	コーエーテックホールディングス	2023/12/15	27,118,097	7.91%	7.93%	-0.02%
444		●	3923	ラクス	2023/12/15	9,169,489	5.06%	5.62%	-0.56%
445	●	4169	ENECHANGE	2023/12/15	1,777,900	5.75%	6.39%	-0.64%	
446	●	4565	そーせいグループ	2023/12/15	5,093,892	5.38%	5.18%	0.20%	
447	●	5588	ファーストアカウンティング	2023/12/15	286,200	5.45%	-	-	
448	●	5809	タツタ電線	2023/12/15	3,636,900	5.18%	-	-	
449	●	6184	鎌倉新書	2023/12/15	3,731,400	9.56%	9.66%	-0.10%	
450	●	6560	エル・ティール・エス	2023/12/15	270,600	5.93%	7.52%	-1.59%	
451	●	7718	スター精密	2023/12/15	1,917,800	4.57%	6.19%	-1.62%	
452	●	8960	ユナイテッド・アーバン投資法人	2023/12/15	172,785	5.58%	6.42%	-0.84%	
453	●	9090	AZ-COM丸和ホールディングス	2023/12/15	8,300,941	5.72%	5.02%	0.70%	
454	●	9553	マイクロアド	2023/12/15	1,403,300	5.11%	-	-	
455	みずほ証券	●	5585	エコナビスタ	2023/12/21	640,600	10.03%	7.94%	2.09%
456			1739	メルディアDC	2023/12/29	333,700	5.17%	-	-
457		●	2309	シミツホールディングス	2023/12/29	1,163,300	6.15%	-	-
458		●	2656	ベクターホールディングス	2023/12/29	1,188,200	6.17%	-	-
459		●	2998	クリアル	2023/12/29	331,100	5.67%	-	-
460		●	3635	コーエーテックホールディングス	2023/12/29	27,274,297	7.96%	7.91%	0.05%
461		●	3923	ラクス	2023/12/29	9,811,689	5.41%	5.06%	0.35%
462		●	4078	堺化学工業	2023/12/29	1,076,200	6.33%	5.30%	1.03%
463		●	4435	カオナビ	2023/12/29	1,148,900	9.91%	9.06%	0.85%
464		●	5588	ファーストアカウンティング	2023/12/29	344,900	6.57%	5.45%	1.12%
465		●	5870	ナルネットコミュニケーションズ	2023/12/29	492,300	9.23%	-	-
466		●	6890	フェローテックホールディングス	2023/12/29	3,315,203	6.87%	6.42%	0.45%
467		●	8771	イー・ギャランティ	2023/12/29	2,382,300	5.01%	-	-
468		●	8977	阪急阪神リート投資法人	2023/12/29	35,311	5.08%	5.41%	-0.33%
469		●	9090	AZ-COM丸和ホールディングス	2023/12/29	7,348,452	5.02%	5.72%	-0.70%
470	みずほ信託銀行		3399	丸千代山岡家	2023/12/15	120,500	2.40%	5.33%	-2.93%
471		●	6145	NIT TOKU	2023/12/15	1,200,600	6.63%	7.64%	-1.01%
472	ミソサービス	●	7389	あいちフィナンシャルグループ	2023/12/14	3,486,000	7.10%	6.03%	1.07%
473		●	3571	ソト	2023/12/22	2,154,000	15.46%	14.46%	1.00%
474	ミダスキャピタル		7685	BuySell Technologies	2023/12/15	8,639,300	59.23%	59.24%	-0.01%
475	メリリランチ・インターナショナル	●	2427	アウトソーシング	2023/12/15	6,492,662	5.15%	-	-
476		●	2427	アウトソーシング	2023/12/29	6,026,029	4.78%	5.15%	-0.37%
477	モルガン・スタンレーMUFJ証券		1814	大木建設	2023/12/15	1,032,342	8.89%	-	-
478		●	3482	ロードスターキャピタル	2023/12/15	928,448	4.33%	5.09%	-0.76%
479		●	4434	サーパークワークス	2023/12/15	395,216	5.05%	-	-
480		●	6266	タツモ	2023/12/15	629,864	4.25%	7.13%	-2.88%
481		●	9168	ライズ・コンサルティング・グループ	2023/12/15	1,260,000	5.16%	-	-
482		●	4978	リプロセル	2023/12/21	10,345,633	10.87%	-	-
483		●	2412	ベネフィット・ワン	2023/12/29	8,304,603	5.22%	-	-
484	ユニシーホールディングス		2597	ユニカフェ	2023/12/22	0	0.00%	50.53%	-50.53%
485	ユニーエス・エイ・ジー(銀行)	●	4449	ギフティ	2023/12/29	1,620,261	5.54%	5.37%	0.17%
486			6678	テクノメディカ	2023/12/15	0	0.00%	5.69%	-5.69%
487			3276	JPMC	2023/12/29	0	0.00%	6.15%	-6.15%
488			3458	シーアールイー	2023/12/29	0	0.00%	5.93%	-5.93%
489			3964	オークネット	2023/12/29	0	0.00%	5.50%	-5.50%
490			4310	ドリムインキュベータ	2023/12/29	0	0.00%	10.91%	-10.91%
491			4820	EMシステムズ	2023/12/29	0	0.00%	5.00%	-5.00%
492			4955	アグロ カネショウ	2023/12/29	0	0.00%	5.74%	-5.74%
493			5290	ベルテクスコーポレーション	2023/12/29	0	0.00%	6.09%	-6.09%
494			6333	帝国電機製作所	2023/12/29	0	0.00%	6.64%	-6.64%
495		6364	北越工業	2023/12/29	0	0.00%	5.82%	-5.82%	
496		7347	マーキュリアホールディングス	2023/12/29	0	0.00%	8.29%	-8.29%	
497		7749	メディキット	2023/12/29	0	0.00%	5.92%	-5.92%	
498	ラザード・アセット・マネージメント・エルエルシー	●	6481	THK	2023/12/15	7,032,900	5.42%	6.74%	-1.32%
499	リアルテックホールディングス	●	5595	QPS研究所	2023/12/06	2,870,100	8.20%	-	-
500	リーディング・ガイド・ホンコン・リミテッド		2918	わらべや日洋ホールディングス	2023/12/07	1,249,600	7.09%	6.03%	1.06%
501	りそなアセットマネジメント		4263	サズメ	2023/12/15	1,036,500	6.22%	5.00%	1.22%
502			5258	トランザクション・メディア・ネットワークス	2023/12/15	1,854,600	5.02%	-	-
503			4092	日本化学工業	2023/12/29	325,700	3.65%	6.14%	-2.49%
504	りそな銀行		4040	南海化学	2023/12/15	180,000	7.72%	-	-
505		●	4114	日本触媒	2023/12/15	1,981,339	5.08%	-	-
506		●	8860	フジ住宅	2023/12/15	1,477,000	4.01%	5.02%	-1.01%
507		●	7455	パルミキホールディングス	2023/12/14	6,497,040	11.59%	10.53%	1.06%
508	ルノー		7201	日産自動車	2023/12/12	1,831,837,027	43.40%	43.40%	0.00%
509			7201	日産自動車	2023/12/13	1,620,837,027	38.40%	43.40%	-5.00%

No.	提出者	グループ区分(●)	証券コード	会社名	報告義務発生日	保有株券等の数	株券等保有割合	前回株券等保有割合	増減率	
510	レオス・キャピタルワークス		6315	TOWA	2023/12/20	2,514,100	10.04%	11.30%	-1.26%	
511			3498	震ヶ関キャピタル	2023/12/29	550,000	5.76%	-	-	
512	伊藤忠商事	●	4987	寺岡製作所	2023/12/13	0	0.00%	25.35%	-25.35%	
513			4809	バラカ	2023/12/21	2,287,100	22.18%	19.55%	2.63%	
514	井内盛英堂	●	7476	アズワン	2024/01/04	5,302,178	13.16%	13.16%	0.00%	
515	横浜ゴム		4205	日本ゼオン	2023/12/27	16,247,600	7.08%	8.39%	-1.31%	
516	楽天グループ		5838	楽天銀行	2023/12/06	85,962,580	49.27%	65.00%	-15.73%	
517			4393	バンク・オブ・イノベーション	2023/12/15	208,400	5.21%	5.52%	-0.31%	
518			4582	シンバイオ製薬	2023/12/15	2,104,500	5.12%	-	-	
519			6567	SERIOホールディングス	2023/12/15	344,900	5.45%	-	-	
520			6803	ティアック	2023/12/15	1,815,400	6.27%	5.66%	0.61%	
521		楽天証券		9421	エヌジェイホールディングス	2023/12/20	626,600	11.71%	-	-
522				9421	エヌジェイホールディングス	2023/12/21	15,200	0.28%	11.71%	-11.43%
523				2586	フルッタフルッタ	2023/12/29	2,126,600	6.31%	7.32%	-1.01%
524				3856	Abalance	2023/12/29	38,700	0.22%	5.30%	-5.08%
525				4393	バンク・オブ・イノベーション	2023/12/29	202,500	5.06%	5.21%	-0.15%
526			6613	QDレーザ	2023/12/29	1,910,800	4.58%	6.02%	-1.44%	
527			6803	ティアック	2023/12/29	1,435,300	4.96%	6.27%	-1.31%	
528	丸井グループ		5616	雨風太陽	2023/12/18	166,750	7.09%	-	-	
529	岩谷産業	●	5021	コスモエネルギーホールディングス	2023/12/01	17,459,900	19.76%	-	-	
530	京王電鉄		8903	サンウッド	2023/12/19	4,181,285	84.43%	20.43%	64.00%	
531	京橋興産	●	3458	シーアールイー	2023/12/11	12,419,300	42.31%	41.26%	1.05%	
532	金子真人ホールディングス	●	6947	図研	2023/12/12	5,646,974	24.27%	26.44%	-2.17%	
533	銀泉	●	7022	サノヤスホールディングス	2016/01/15	1,702,000	5.22%	5.22%	0.00%	
534		●	7022	サノヤスホールディングス	2017/02/20	1,702,000	5.22%	5.22%	0.00%	
535		●	7022	サノヤスホールディングス	2024/01/01	1,702,000	5.04%	5.22%	-0.18%	
536	後藤国際商業研究所		3387	クワイエット・レストランツ・ホールディングス	2023/12/25	87,526,000	41.13%	41.13%	0.00%	
537			3387	クワイエット・レストランツ・ホールディングス	2023/12/29	87,526,000	41.13%	41.13%	0.00%	
538		●	2483	翻訳センター	2023/12/04	546,600	16.22%	15.21%	1.01%	
539			2471	エスプール	2023/12/05	5,141,500	6.51%	5.31%	1.20%	
540		●	5982	マルゼン	2023/12/05	2,549,100	12.89%	11.43%	1.46%	
541		●	3738	ティーガイア	2023/12/06	15,973,200	28.49%	27.48%	1.01%	
542		●	3979	うるる	2023/12/06	873,000	12.61%	11.60%	1.01%	
543		●	5982	マルゼン	2023/12/06	3,031,100	15.32%	12.89%	2.43%	
544		●	8132	シナネンホールディングス	2023/12/07	3,611,200	27.68%	26.65%	1.03%	
545		●	7111	INEST	2023/12/08	64,993,884	47.95%	25.07%	22.88%	
546		●	9074	日本石油輸送	2023/12/08	336,400	10.12%	9.11%	1.01%	
547		●	9438	エムティーアイ	2023/12/08	18,028,100	29.43%	28.42%	1.01%	
548		●	9780	ハリマシステム	2023/12/08	136,500	7.09%	6.09%	1.00%	
549		●	6555	MS&Consulting	2023/12/11	1,486,300	32.81%	31.78%	1.03%	
550		光通信		1898	世紀東急工業	2023/12/12	1,964,700	5.25%	6.28%	-1.03%
551				2471	エスプール	2023/12/13	5,969,000	7.55%	6.51%	1.04%
552			●	4556	カイノス	2023/12/15	551,000	12.09%	11.08%	1.01%
553			●	3480	ジェイ・エス・ビー	2023/12/18	2,904,400	13.33%	12.39%	0.94%
554			●	9408	BSNメディアホールディングス	2023/12/18	678,000	11.30%	10.30%	1.00%
555			●	9517	イーレックス	2023/12/19	9,606,400	16.16%	15.41%	0.75%
556	●		3386	コスモ・バイオ	2023/12/20	610,500	10.09%	9.04%	1.05%	
557	●		4439	東名	2023/12/20	1,738,500	23.36%	23.15%	0.21%	
558	●		5484	東北特殊鋼	2023/12/20	1,467,500	19.44%	15.05%	4.39%	
559	●		3979	うるる	2023/12/21	945,000	13.65%	12.61%	1.04%	
560	●		4686	ジャストシステム	2023/12/21	3,859,700	6.01%	5.01%	1.00%	
561	●		4491	コンピューターマネージメント	2023/12/22	296,800	14.59%	13.43%	1.16%	
562	●		6411	中野冷機	2023/12/22	135,500	2.67%	34.90%	-32.23%	
563	●		9517	イーレックス	2023/12/22	10,219,600	17.19%	16.16%	1.03%	
564	●		3770	ザッパラス	2023/12/25	5,597,900	41.01%	40.00%	1.01%	
565	●		6715	ナカヨ	2023/12/25	591,000	12.33%	11.32%	1.01%	
566	●		8059	第一実業	2023/12/25	8,725,200	26.23%	25.23%	1.00%	
567	●		2453	ジャパンベストレスキューシステム	2023/12/26	0	0.00%	21.61%	-21.61%	
568	●		3623	ピリングシステム	2023/12/26	329,300	5.02%	-	-	
569	●		1966	高田工業所	2023/12/27	730,500	10.12%	9.11%	1.01%	
570	●	2481	タウンニュース社	2023/12/27	449,200	8.06%	7.05%	1.01%		
571	●	3979	うるる	2023/12/29	1,026,200	14.82%	13.65%	1.17%		
572	●	9517	イーレックス	2023/12/29	10,837,900	18.23%	17.19%	1.04%		
573	光南商事		8136	サンリオ	2023/03/31	4,534,210	5.09%	5.14%	-0.05%	
574			8136	サンリオ	2023/11/28	4,534,210	5.09%	5.09%	0.00%	
575			8136	サンリオ	2023/12/28	4,534,210	5.09%	5.09%	0.00%	
576	公益財団法人京都青少年育成スポーツ財団		6748	星和電機	2023/12/27	1,000,000	7.55%	7.55%	0.00%	
577			6748	星和電機	2023/12/28	1,000,000	7.55%	7.55%	0.00%	
578	公益財団法人古岡奨学会		9470	学研ホールディングス	2023/12/15	5,555,308	12.45%	13.11%	-0.66%	
579	公益財団法人中山視覚福祉財団		9830	トラスコ中山	2023/12/28	4,350,000	6.59%	6.59%	0.00%	
580	公益財団法人福武財団	●	9783	ベネッセホールディングス	2023/12/22	22,426,000	21.85%	7.57%	14.28%	
581	合人社グループ		4781	日本ハウスインク	2024/01/04	9,654,000	15.01%	15.01%	0.00%	
582	合同会社イーグルファンド2号		2656	ベクターホールディングス	2023/12/07	400,000	2.08%	17.13%	-15.05%	
583	合同会社ドゥーイング		5617	ウォル・ドゥ	2023/12/19	69,000	34.50%	-	-	
584	合同会社南谷ホールディングス	●	4428	シンプス	2023/12/18	2,450,397	39.21%	39.21%	0.00%	
585	阪急阪神ホールディングス	●	8842	東京楽天地	2023/12/06	2,527,710	40.83%	17.32%	23.51%	
586	三井化学		2397	DNAチップ研究所	2023/03/22	523,364	8.24%	8.24%	0.00%	
587			9227	マイクロ波化学	2023/03/22	771,700	5.04%	5.10%	-0.06%	
588		●	4202	ダイセル	2023/12/15	15,023,776	5.24%	-	-	
589		5138	Rebase	2023/12/15	245,800	5.34%	-	-		
590	●	6996	ニチコン	2023/12/15	3,927,676	5.03%	-	-		
591	三井住友DSアセットマネジメント	●	7282	豊田合成	2023/12/15	7,114,902	5.58%	6.85%	-1.27%	
592			7718	スター精密	2023/12/15	2,199,300	5.25%	-	-	
593		●	9990	サックスバー ホールディングス	2023/12/15	1,905,250	6.38%	5.06%	1.32%	
594		●	6787	メイコー	2023/12/29	1,827,100	6.82%	5.52%	1.30%	
595	●	6958	日本シエムケイ	2023/12/29	3,181,458	5.04%	-	-		

No.	提出者	グループ区分(●)	証券コード	会社名	報告義務発生日	保有株券等の数	株券等保有割合	前回株券等保有割合	増減率
596		●	7816	スノーピーク	2023/12/05	5,663,700	14.85%	15.97%	-1.12%
597		●	3655	ブレインバッド	2023/12/08	2,231,500	10.01%	9.30%	0.71%
598		●	8966	平和不動産リート投資法人	2023/12/11	247,847	21.55%	20.53%	1.02%
599		●	1518	三井松島ホールディングス	2023/12/15	710,100	5.44%	5.26%	0.18%
600		●	1835	東鉄工業	2023/12/15	2,649,900	7.34%	6.07%	1.27%
601		●	2501	サッポロホールディングス	2023/12/15	4,059,400	5.15%	5.10%	0.05%
602		●	2780	コメ兵ホールディングス	2023/12/15	432,400	3.84%	5.23%	-1.39%
603		●	2972	サンケイリアルエステート投資法人	2023/12/15	43,831	9.38%	8.35%	1.03%
604		●	3328	BEENOS	2023/12/15	953,161	7.40%	8.56%	-1.16%
605		●	3436	SUMCO	2023/12/15	17,724,900	5.06%	-	-
606		●	4004	レゾナック・ホールディングス	2023/12/15	11,277,600	6.10%	5.17%	0.93%
607		●	4290	プレステージ・インターナショナル	2023/12/15	6,680,800	5.19%	-	-
608		●	4324	電通グループ	2023/12/15	13,942,800	5.16%	5.14%	0.02%
609		●	4704	トレンドマイクロ	2023/12/15	9,312,900	6.61%	6.86%	-0.25%
610		●	4911	資生堂	2023/12/15	26,005,300	6.50%	6.56%	-0.06%
611		●	5938	LIXIL	2023/12/15	14,728,200	5.13%	5.15%	-0.02%
612	三井住友トラスト・アセットマネジメント	●	6817	スミダコーポレーション	2023/12/15	2,574,300	7.83%	6.89%	0.94%
613		●	6920	レーザータック	2023/12/15	6,148,300	6.52%	6.52%	0.00%
614		●	6941	山一電機	2023/12/15	1,243,500	5.70%	5.03%	0.67%
615		●	6958	日本シイエムケイ	2023/12/15	2,837,000	4.50%	6.53%	-2.03%
616		●	8056	BIPROGY	2023/12/15	6,112,500	5.57%	5.68%	-0.11%
617		●	8600	トモニホールディングス	2023/12/15	9,351,200	5.71%	6.04%	-0.33%
618		●	9861	吉野家ホールディングス	2023/12/15	3,182,300	4.89%	5.30%	-0.41%
619		●	3179	シュッピン	2023/12/26	2,455,300	10.58%	11.15%	-0.57%
620		●	1928	積水ハウス	2023/12/29	35,003,800	5.28%	5.30%	-0.02%
621		●	2501	サッポロホールディングス	2023/12/29	4,053,700	5.14%	5.15%	-0.01%
622		●	2502	アサヒグループホールディングス	2023/12/29	25,902,600	5.11%	5.15%	-0.04%
623		●	2503	キリンホールディングス	2023/12/29	46,846,200	5.13%	5.08%	0.05%
624		●	5020	ENEOSホールディングス	2023/12/29	164,105,850	5.41%	6.45%	-1.04%
625		●	5032	ANYCOLOR	2023/12/29	3,409,400	5.41%	6.19%	-0.78%
626		●	6704	岩崎通信機	2023/12/29	463,400	3.09%	5.12%	-2.03%
627		●	6844	新電元工業	2023/12/29	479,800	4.64%	5.83%	-1.19%
628		●	7717	ブイ・テクノロジー	2023/12/29	503,000	5.00%	-	-
629		●	8233	高島屋	2023/12/29	8,779,448	4.94%	5.24%	-0.30%
630	三井住友銀行	●	5631	日本製鋼所	2023/12/15	2,885,232	3.88%	5.03%	-1.15%
631		●	9986	蔵王産業	2023/12/15	259,800	4.15%	5.15%	-1.00%
632		●	5851	リョービ	2023/12/04	3,258,900	9.98%	10.36%	-0.38%
633		●	2734	サーラコーポレーション	2023/12/15	6,227,500	9.43%	9.77%	-0.34%
634		●	4005	住友化学	2023/12/15	105,418,900	6.36%	7.40%	-1.04%
635		●	4021	日産化学	2023/12/15	10,848,100	7.76%	7.75%	0.01%
636		●	4183	三井化学	2023/12/15	10,779,984	5.37%	5.33%	0.04%
637		●	6136	オーエスジー	2023/12/15	4,792,100	4.83%	5.54%	-0.71%
638		●	6326	クボタ	2023/12/15	78,942,000	6.68%	6.86%	-0.18%
639		●	6674	ジーエス・ユアサ コーポレーション	2023/12/15	6,553,600	6.67%	6.57%	0.10%
640		●	7735	SCREENホールディングス	2023/12/15	5,731,563	5.64%	5.66%	-0.02%
641		●	8341	七十七銀行	2023/12/15	3,465,700	4.52%	5.54%	-1.02%
642		●	8358	スルガ銀行	2023/12/15	22,857,600	9.85%	8.54%	1.31%
643		●	9934	因幡電機産業	2023/12/15	2,761,300	4.89%	6.13%	-1.24%
644	三井住友信託銀行	●	9956	ハローホールディングス	2023/12/15	3,135,300	5.81%	5.03%	0.78%
645		●	5631	日本製鋼所	2023/12/20	9,008,100	12.11%	13.13%	-1.02%
646		●	4043	トクヤマ	2023/12/29	4,936,700	6.85%	5.82%	1.03%
647		●	5011	ニチレキ	2023/12/29	2,257,400	7.12%	8.15%	-1.03%
648		●	6473	ジェイテクト	2023/12/29	20,377,380	5.94%	6.31%	-0.37%
649		●	6770	アルプスアルパイン	2023/12/29	19,546,568	8.91%	8.87%	0.04%
650		●	6849	日本光電工業	2023/12/29	5,350,200	6.06%	7.07%	-1.01%
651		●	6923	スタンレー電気	2023/12/29	8,716,600	5.09%	5.23%	-0.14%
652		●	7003	三井E&S	2023/12/29	6,446,400	5.32%	5.43%	-0.11%
653		●	7272	ヤマハ発動機	2023/12/29	55,521,800	5.28%	5.27%	0.01%
654		●	7467	萩原電気ホールディングス	2023/12/29	571,600	5.65%	6.79%	-1.14%
655		●	8358	スルガ銀行	2023/12/29	7,249,700	3.12%	9.85%	-6.73%
656		●	9104	商船三井	2023/12/29	28,784,800	7.95%	7.96%	-0.01%
657	三井物産		9869	加藤産業	2023/12/11	3,153,000	9.01%	8.26%	0.75%
658	三栄建築設計		1739	メルディアDC	2023/12/22	3,641,200	56.41%	56.41%	0.00%
659	三原色	●	3544	サツドラホールディングス	2024/01/05	1,633,600	11.48%	10.47%	1.01%

No.	提出者	グループ区分(●)	証券コード	会社名	報告義務発生日	保有株券等の数	株券等保有割合	前回株券等保有割合	増減率
660		●	1414	ショーボンドホールディングス	2023/12/11	3,761,880	6.63%	7.63%	-1.00%
661		●	1814	大末建設	2023/12/11	459,261	4.33%	5.12%	-0.79%
662		●	1866	北野建設	2023/12/11	396,009	5.79%	6.82%	-1.03%
663		●	2181	パーソルホールディングス	2023/12/11	117,742,360	5.05%	-	-
664		●	2266	六甲パター	2023/12/11	1,622,488	7.56%	6.21%	1.35%
665		●	2492	インフォマート	2023/12/11	13,502,700	5.20%	-	-
666		●	2971	エスコンジャパンリート投資法人	2023/12/11	14,821	4.21%	5.21%	-1.00%
667		●	3031	ラクーンホールディングス	2023/12/11	1,606,000	7.22%	6.19%	1.03%
668		●	3466	ラサールロジポート投資法人	2023/12/11	93,961	5.03%	-	-
669		●	3563	FOOD & LIFE COMPANIES	2023/12/11	5,871,328	5.06%	-	-
670		●	4218	ニチヤン	2023/12/11	1,174,550	5.66%	6.84%	-1.18%
671		●	4526	理研ピタミン	2023/12/11	1,665,612	4.94%	6.11%	-1.17%
672		●	4704	トンドマイクロ	2023/12/11	6,910,136	4.91%	5.19%	-0.28%
673		●	4825	ウェザーニューズ	2023/12/11	515,900	4.36%	5.31%	-0.95%
674		●	6474	不二越	2023/12/11	1,247,897	5.01%	-	-
675		●	6674	ジーエス・ユアサ コーポレーション	2023/12/11	6,216,566	6.32%	7.49%	-1.17%
676		●	8079	正栄食品工業	2023/12/11	837,855	4.90%	5.73%	-0.83%
677		●	1980	ダイダ	2023/12/25	1,810,622	3.94%	6.81%	-2.87%
678		●	2502	アサヒグループホールディングス	2023/12/25	25,355,733	5.00%	-	-
679	三菱UFJフィナンシャル・グループ	●	2768	双日	2023/12/25	11,880,430	5.28%	-	-
680		●	3106	倉敷紡績	2023/12/25	730,412	3.65%	5.02%	-1.37%
681		●	3197	すかいらくホールディングス	2023/12/25	11,400,344	5.01%	-	-
682		●	3290	Oneリート投資法人	2023/12/25	14,411	5.37%	6.33%	-0.96%
683		●	3487	CREロジスティクスファンド投資法人	2023/12/25	31,466	5.01%	-	-
684		●	3950	ザ・バック	2023/12/25	1,275,000	6.41%	6.38%	0.03%
685		●	4452	花王	2023/12/25	23,814,057	5.11%	-	-
686		●	4617	中国塗料	2023/12/25	4,059,939	7.38%	6.13%	1.25%
687		●	4631	DIC	2023/12/25	4,902,192	5.15%	-	-
688		●	4912	ライオン	2023/12/25	22,009,427	7.52%	6.15%	1.37%
689		●	5301	東海カーボン	2023/12/25	21,827,277	9.70%	8.49%	1.21%
690		●	5959	岡部	2023/12/25	3,364,750	6.83%	7.42%	-0.59%
691		●	5986	モリテック スチール	2023/12/25	1,139,471	5.05%	6.07%	-1.02%
692		●	6028	テクノプロ・ホールディングス	2023/12/25	5,608,850	5.23%	-	-
693		●	6704	岩崎通信機	2023/12/25	619,235	4.13%	6.31%	-2.18%
694		●	6817	スマダコーポレーション	2023/12/25	2,444,500	7.43%	6.12%	1.31%
695		●	6857	アドバンテスト	2023/12/25	38,409,063	5.01%	6.21%	-1.20%
696		●	8951	日本ビルファンド投資法人	2023/12/25	94,612	5.56%	-	-
697		●	8956	NTT都市開発リート投資法人	2023/12/25	74,587	5.03%	-	-
698		●	9007	小田急電鉄	2023/12/25	14,712,724	3.99%	5.32%	-1.33%
699	三菱瓦斯化学	●	7942	ジェイエスピー	2023/12/22	12,479,132	39.73%	51.19%	-11.46%
700	三菱商事	●	2597	ユニカフェ	2023/12/22	8,326,700	60.04%	60.04%	0.00%
701	三和システム		5619	マーン	2023/12/21	527,700	14.94%	-	-
702	三和澱粉工業	●	6190	フェニックスバイオ	2023/12/28	1,043,060	22.35%	27.11%	-4.76%
703		●	6190	フェニックスバイオ	2023/12/29	403,218	10.01%	22.35%	-12.34%
704	山崎砂利商店	●	9170	成友興業	2023/12/28	66,100	5.13%	-	-
705		●	4837	シダックス	2023/12/04	30,983,169	55.60%	55.60%	0.00%
706		●	4837	シダックス	2023/12/06	30,983,169	55.60%	55.60%	0.00%
707	志太ホールディングス	●	4837	シダックス	2023/12/11	30,983,169	55.60%	55.60%	0.00%
708		●	4837	シダックス	2023/12/25	44,617,157	80.07%	55.60%	24.47%
709		●	4837	シダックス	2023/12/27	44,617,157	80.07%	80.07%	0.00%
710	歯愛メディカル		3192	白鳩	2023/12/20	2,210,000	33.13%	-	-
711		●	4531	有機合成薬品工業	2023/12/06	1,385,300	6.30%	7.32%	-1.02%
712	住友化学	●	4221	大倉工業	2023/12/27	858,601	6.92%	8.04%	-1.12%
713	小橋工業	●	5616	雨風太陽	2023/12/18	294,800	13.83%	-	-
714			3192	白鳩	2023/08/21	2,673,600	40.09%	40.09%	0.00%
715	小田急電鉄		3192	白鳩	2023/12/20	463,600	6.95%	40.09%	-33.14%
716	松井証券		3856	Abalance	2023/12/15	291,200	1.67%	5.04%	-3.37%
717	松籟	●	4410	ハヤマ化成グループ	2023/12/13	1,214,551	4.66%	6.00%	-1.34%
718	新業	●	4548	生化学工業	2023/12/08	16,107,653	28.35%	28.29%	0.06%
719	須原屋		5867	エスネットワークス	2023/12/19	516,100	15.45%	-	-
720		●	8194	ライフコーポレーション	2023/05/30	5,382,000	10.88%	11.37%	-0.49%
721	清信興産		8194	ライフコーポレーション	2023/12/01	5,382,000	10.88%	10.88%	0.00%
722			8136	サンリオ	2023/03/31	6,591,408	7.40%	7.63%	-0.23%
723	清川商事		8136	サンリオ	2023/11/28	6,591,408	7.40%	7.40%	0.00%
724			6653	正興電機製作所	2019/04/01	933,031	7.40%	7.81%	-0.41%
725	西日本鉄道		6653	正興電機製作所	2023/12/15	933,031	7.40%	7.40%	0.00%
726	積水化学工業		4212	積水樹脂	2024/01/10	10,570,491	22.34%	23.40%	-1.06%
727			1814	大末建設	2023/12/11	618,987	5.83%	5.83%	0.00%
728			1814	大末建設	2024/01/05	0	0.00%	5.83%	-5.83%
729	太平洋セメント	●	1871	ピーエス三菱	2023/12/11	1,534,500	3.23%	9.88%	-6.65%
730		●	3880	大王製紙	2023/05/24	8,802,539	5.21%	5.00%	0.21%
731		●	3865	北越コーポレーション	2023/12/07	32,810,000	17.45%	16.63%	0.82%
732	大王海運		3880	大王製紙	2023/12/07	9,492,539	5.62%	5.21%	0.41%
733		●	3865	北越コーポレーション	2023/12/08	33,240,600	17.68%	17.45%	0.23%
734		●	3865	北越コーポレーション	2023/12/18	34,911,500	18.56%	17.45%	1.11%
735	大成建設		1871	ピーエス三菱	2023/12/11	23,790,587	50.10%	-	-
736	大石キャピタル		7044	ピアラ	2023/12/20	676,700	9.50%	-	-
737			8963	インヴィンシブル投資法人	2023/12/15	346,272	5.14%	6.14%	-1.00%
738	大和アセットマネジメント		3290	Oneリート投資法人	2023/12/29	14,549	5.42%	6.59%	-1.17%
739			7061	日本ホスピスホールディングス	2023/12/29	459,200	5.71%	-	-
740	朝日印刷持株会 理事長 小森善治		3951	朝日印刷	2023/12/15	1,400,900	6.02%	5.01%	1.01%
741			3063	ジェイグループホールディングス	2023/12/04	2,057,000	14.80%	15.83%	-1.03%
742			2345	クシム	2023/12/05	2,865,300	16.15%	17.55%	-1.40%
743			2345	クシム	2023/12/12	2,653,700	14.95%	16.15%	-1.20%
744	東海東京証券		3484	テンポイノベーション	2023/12/15	990,000	5.33%	-	-
745			2345	クシム	2023/12/26	2,238,700	12.61%	14.95%	-2.34%
746			2345	クシム	2023/12/28	1,978,700	11.15%	12.61%	-1.46%
747			6618	大泉製作所	2023/12/29	6,200	0.07%	6.13%	-6.06%

No.	提出者	グループ区分(●)	証券コード	会社名	報告義務発生日	保有株券等の数	株券等保有割合	前回株券等保有割合	増減率	
748	東京ウエルズ		3750	サイリ細胞研究所	2023/12/27	823,170	9.22%	-	-	
749	東京海上アセットマネジメント		5032	ANYCOLOR	2023/12/29	3,177,000	5.04%	-	-	
750	東京共同会計事務所		8705	日産証券グループ	2023/12/22	2,970,900	5.03%	-	-	
751	東広		5866	WizBiz	2023/12/08	126,000	18.13%	-	-	
752	東宝	●	8842	東京楽天地	2023/12/06	2,536,180	40.96%	21.15%	19.81%	
753			9637	オーエス	2023/12/06	1,104,709	34.52%	34.52%	0.00%	
754		●	9995	グローセル	2023/12/04	1,747,000	5.92%	-	-	
755	南青山不動産	●	9995	グローセル	2023/12/06	2,770,800	9.38%	5.92%	3.46%	
756		●	9995	グローセル	2023/12/11	3,435,400	11.63%	9.38%	2.25%	
757	日興アセットマネジメント		5892	yutori	2023/12/29	80,900	5.17%	-	-	
758			9236	ジャパンM&Aソリューション	2023/12/29	134,700	9.38%	-	-	
759	日本エンジェルス・インベストメント		3133	海帆	2023/12/12	0	0.00%	7.30%	-7.30%	
760	日本クリエイト	●	7550	ゼンショーホールディングス	2023/12/29	61,799,508	38.61%	39.91%	-1.30%	
761			5597	フルーイノベーション	2023/12/12	707,802	18.48%	-	-	
762			4255	THECOO	2023/12/15	89,250	4.30%	6.89%	-2.59%	
763			4075	ブレインズテクノロジー	2023/12/22	276,400	4.97%	5.59%	-0.62%	
764	日本ベンチャーキャピタル		4882	ベルセウスプロテオミクス	2023/12/22	1,000,270	8.48%	10.90%	-2.42%	
765			4882	ベルセウスプロテオミクス	2023/12/26	836,070	7.09%	8.48%	-1.39%	
766			9214	Recovery International	2023/12/26	116,000	8.20%	9.34%	-1.14%	
767			4882	ベルセウスプロテオミクス	2023/12/27	587,370	4.98%	7.09%	-2.11%	
768	日本生命保険相互会社	●	8725	MS&ADインシュアランスグループホールディングス	2023/12/15	37,405,558	6.98%	6.47%	0.51%	
769	日本電信電話		4813	ACCESS	2023/12/12	5,134,600	12.90%	-	-	
770	八十二銀行	●	4547	キッセイ薬品工業	2023/12/26	2,762,349	5.60%	6.61%	-1.01%	
771	富士ソフト		3784	ヴィンクス	2023/12/21	16,770,016	93.38%	58.30%	35.08%	
772			3852	サイバーコム	2023/12/21	7,437,174	92.71%	51.88%	40.83%	
773			4312	サイバネットシステム	2023/12/21	27,981,123	87.23%	51.88%	35.35%	
774			6188	富士ソフトサービスビューロ	2023/12/21	12,470,417	92.37%	55.62%	36.75%	
775	富士通		6967	新光電気工業	2023/12/12	67,587,024	50.00%	50.00%	0.00%	
776	豊田自動織機		6902	デンソー	2023/12/13	184,897,656	5.87%	8.62%	-2.75%	
777	本多興産	●	8079	正栄食品工業	2023/12/11	2,644,081	15.47%	15.47%	0.00%	
778	本田技研工業		7298	八千代工業	2023/12/05	24,013,175	99.88%	91.72%	8.16%	
779	明治安田アセットマネジメント		3538	ウイルプラスホールディングス	2023/12/29	562,000	5.45%	-	-	
780			5381	Mipox	2023/12/29	747,700	5.17%	-	-	
781			5884	クラダシ	2023/12/29	284,400	2.64%	5.66%	-3.02%	
782			9145	ビーイングホールディングス	2023/12/29	426,500	7.15%	6.11%	1.04%	
783		●	1332	ニッスイ	2023/12/11	33,452,911	10.71%	9.71%	1.00%	
784		●	2502	アサヒグループホールディングス	2023/12/15	29,218,669	5.76%	5.62%	0.14%	
785		●	5302	日本カーボン	2023/12/15	597,311	5.05%	6.11%	-1.06%	
786		●	6951	日本電子	2023/12/15	2,883,000	5.59%	6.34%	-0.75%	
787			7272	ヤマハ発動機	2023/12/15	19,439,500	5.55%	5.56%	-0.01%	
788		●	8354	ふくおかフィナンシャルグループ	2023/12/15	11,699,800	6.12%	5.21%	0.91%	
789		●	6988	日東電工	2023/12/22	14,261,900	9.94%	10.26%	-0.32%	
790		野村アセットマネジメント	●	2309	シミックホールディングス	2023/12/29	297,900	1.57%	5.43%	-3.86%
791			●	3401	帝人	2023/12/29	7,938,300	4.01%	5.10%	-1.09%
792				3481	三菱地所物流リート投資法人	2023/12/29	35,634	7.08%	8.21%	-1.13%
793	●		5481	山陽特殊製鋼	2023/12/29	3,363,067	6.17%	5.06%	1.11%	
794	●		6305	日立建機	2023/12/29	12,230,700	5.69%	6.57%	-0.88%	
795	●		7745	A&Dホロンホールディングス	2023/12/29	1,726,652	6.20%	5.20%	1.00%	
796	●		9104	商船三井	2023/12/29	21,290,558	5.88%	5.25%	0.63%	
797			9766	コナミグループ	2023/12/29	11,785,600	8.21%	8.22%	-0.01%	
798	野村ホールディングス		●	9307	杉村倉庫	2023/12/28	8,276,029	50.40%	50.45%	-0.05%
799			●	4992	北興化学工業	2023/12/01	2,502,980	8.35%	8.34%	0.01%
800		●	6658	シライ電子工業	2023/12/06	2,891,200	17.34%	18.11%	-0.77%	
801	●	4021	日産化学	2023/12/11	14,324,287	10.25%	10.78%	-0.53%		
802	●	1928	積水ハウス	2023/12/15	33,005,757	4.98%	5.21%	-0.23%		
803	●	2175	エス・エム・エス	2023/12/15	4,664,235	5.33%	6.59%	-1.26%		
804	●	2206	江崎グリコ	2023/12/15	4,073,195	5.65%	5.50%	0.15%		
805	●	2309	シミックホールディングス	2023/12/15	1,028,172	5.43%	-	-		
806	●	2427	アウトソーシング	2023/12/15	8,161,736	6.48%	5.63%	0.85%		
807	●	2501	サッポロホールディングス	2023/12/15	5,031,434	6.39%	-	-		
808	●	2681	ゲオホールディングス	2023/12/15	1,657,240	4.18%	5.56%	-1.38%		
809	●	2730	エディオン	2023/12/15	6,009,194	5.11%	5.90%	-0.79%		
810	●	2809	キュービー	2023/12/15	7,317,292	5.17%	-	-		
811	●	2972	サンケイリアルエステート投資法人	2023/12/15	27,828	9.96%	5.21%	0.75%		
812	●	3328	BEENOS	2023/12/15	764,920	5.94%	-	-		
813	野村證券	●	3769	GMOペイメントゲートウェイ	2023/12/15	4,025,933	5.23%	5.50%	-0.27%	
814		●	4183	三井化学	2023/12/15	12,933,454	6.44%	6.32%	0.12%	
815		●	4385	メルカリ	2023/12/15	12,837,562	7.87%	8.27%	-0.40%	
816		●	4565	ソーせいグループ	2023/12/15	4,840,019	5.63%	6.31%	-0.68%	
817		●	4751	サイバーエージェント	2023/12/15	35,715,202	6.89%	7.71%	-0.82%	
818		●	4919	ミルボン	2023/12/15	2,311,140	6.98%	8.20%	-1.22%	
819		●	5139	オープンワーク	2023/12/15	1,060,620	4.98%	5.59%	-0.61%	
820		●	5406	神戸製鋼所	2023/12/15	27,255,974	6.58%	-	-	
821		●	5541	大平洋金属	2023/12/15	1,528,511	7.81%	7.61%	0.20%	
822		●	5703	日本軽金属ホールディングス	2023/12/15	4,731,887	7.63%	6.65%	0.98%	
823		●	5938	LIXIL	2023/12/15	13,105,948	4.56%	5.19%	-0.63%	
824		●	6081	アライドアーキテクト	2023/12/15	743,500	5.22%	-	-	
825		●	6103	オークマ	2023/12/15	2,699,423	8.00%	7.75%	0.25%	
826		●	6136	オーエスジー	2023/12/15	4,997,144	5.04%	-	-	
827		●	6266	タツモ	2023/12/15	636,455	4.29%	5.30%	-1.01%	
828		●	6289	技研製作所	2023/12/15	1,416,832	5.03%	-	-	
829	●	6571	キュービーネットホールディングス	2023/12/15	778,493	5.95%	7.05%	-1.10%		

No.	提出者	グループ区分(●)	証券コード	会社名	報告義務発生日	保有株券等の数	株券等保有割合	前回株券等保有割合	増減率
830		●	6619	ダブル・スコープ	2023/12/15	4,800,328	8.69%	7.11%	1.58%
831		●	6674	ジーエス・ユアサ コーポレーション	2023/12/15	4,465,800	4.54%	7.41%	-2.87%
832		●	6976	太陽誘電	2023/12/15	25,530,244	18.58%	18.51%	0.07%
833		●	7082	ジモティー	2023/12/15	204,100	3.40%	5.66%	-2.26%
834		●	7735	SCREENホールディングス	2023/12/15	8,079,106	7.80%	8.13%	-0.33%
835		●	7762	シチズン時計	2023/12/15	17,165,342	6.98%	6.91%	0.07%
836		●	8714	池田泉州ホールディングス	2023/12/15	11,472,620	4.08%	5.33%	-1.25%
837		●	9749	富士ソフト	2023/12/15	4,287,239	6.36%	5.66%	0.70%
838		●	4021	日産化学	2023/12/27	14,411,049	10.31%	10.25%	0.06%
839		●	8700	丸八証券	2023/12/28	276,100	6.83%	7.84%	-1.01%
840		●	1518	三井松島ホールディングス	2023/12/29	732,540	5.61%	5.08%	0.53%
841		●	1802	大林組	2023/12/29	45,122,878	6.25%	5.00%	1.25%
842		●	2427	アウトソーシング	2023/12/29	8,874,135	7.04%	6.48%	0.56%
843		●	2501	サッポロホールディングス	2023/12/29	3,876,810	4.92%	6.39%	-1.47%
844		●	3105	日清紡ホールディングス	2023/12/29	10,677,348	6.31%	5.45%	0.86%
845		●	3328	BEENOS	2023/12/29	956,922	7.43%	5.94%	1.49%
846		●	3391	ツルハホールディングス	2023/12/29	3,129,611	6.32%	6.29%	0.03%
847		●	3466	ラサールロジポート投資法人	2023/12/29	93,867	5.03%	6.05%	-1.02%
848		●	3476	投資法人みらい	2023/12/29	114,626	6.01%	6.05%	-0.04%
849		●	3548	パロクジャパンリミテッド	2023/12/29	2,457,320	6.70%	8.24%	-1.54%
850		●	4565	ソーせいグループ	2023/12/29	5,417,648	5.91%	5.63%	0.28%
851		●	4572	カルナバイオサイエンス	2023/12/29	522,808	3.05%	6.03%	-2.98%
852		●	4592	サンバイオ	2023/12/29	2,388,763	3.48%	5.71%	-2.23%
853		●	4631	DIC	2023/12/29	3,813,129	4.01%	5.05%	-1.04%
854		●	4819	デジタルガレージ	2023/12/29	2,518,849	5.29%	5.04%	0.25%
855		●	4887	サワイグループホールディングス	2023/12/29	2,489,924	5.68%	-	-
856		●	5139	オープンワーク	2023/12/29	1,078,820	5.06%	-	-
857	野村證券	●	5301	東海カーボン	2023/12/29	18,585,335	8.26%	8.22%	0.04%
858		●	5310	東洋炭素	2023/12/29	1,442,595	6.87%	6.71%	0.16%
859		●	5809	タツタ電線	2023/12/29	3,343,031	4.77%	6.49%	-1.72%
860		●	6081	アライアーキテクト	2023/12/29	728,900	5.12%	5.22%	-0.10%
861		●	6136	オーエスジー	2023/12/29	8,627,389	8.31%	5.04%	3.27%
862		●	6227	Almカテック	2023/12/29	549,700	9.76%	8.15%	1.61%
863		●	6315	TQWA	2023/12/29	1,736,378	6.93%	7.17%	-0.24%
864		●	6472	NTN	2023/12/29	48,013,080	8.28%	8.70%	-0.42%
865		●	6571	キュービーネットホールディングス	2023/12/29	648,382	4.95%	5.95%	-1.00%
866		●	6724	セイコーエプソン	2023/12/29	29,343,532	7.62%	7.67%	-0.05%
867		●	6728	アルバック	2023/12/29	2,480,944	5.03%	-	-
868		●	6806	ヒロセ電機	2023/12/29	2,159,031	5.96%	5.24%	0.72%
869		●	6817	スマダコーポレーション	2023/12/29	3,279,284	9.97%	9.29%	0.68%
870		●	6951	日本電子	2023/12/29	3,968,208	7.70%	5.59%	2.11%
871		●	6997	日本ケミコン	2023/12/29	1,724,031	7.85%	7.44%	0.41%
872		●	6999	KOA	2023/12/29	2,358,473	5.83%	6.34%	-0.51%
873		●	7272	ヤマハ発動機	2023/12/29	60,841,245	5.79%	5.55%	0.24%
874		●	7821	前田工織	2023/12/29	3,426,333	9.29%	7.27%	2.02%
875		●	7951	ヤマハ	2023/12/29	15,874,544	8.48%	8.11%	0.37%
876		●	7956	ビジョン	2023/12/29	8,772,120	7.21%	7.51%	-0.30%
877		●	8051	山善	2023/12/29	9,554,475	8.83%	8.61%	0.22%
878		●	8601	大和証券グループ本社	2023/12/29	78,760,234	5.02%	-	-
879		●	8955	日本プライムリアルティ投資法人	2023/12/29	53,101	5.33%	5.30%	0.03%
880		●	9009	京成電鉄	2023/12/29	8,731,953	5.06%	6.08%	-1.02%
881		●	9107	川崎汽船	2023/12/29	11,962,095	5.02%	-	-
882		●	9749	富士ソフト	2023/12/29	3,863,854	5.73%	6.36%	-0.63%
883		●	9307	杉村倉庫	2024/01/04	8,262,861	50.32%	50.40%	-0.08%
884		●	7918	ヴィア・ホールディングス	2024/01/05	10,518,000	19.98%	-	-

【注意事項】

- ・ 表中の個別の事案は、主に12月中旬に提出されたEDINET情報に関するJSS社内データベースから抽出したものです(提出者名順)。但し、個人からの提出分と自己株式取得に係わる提出分は原則として除外しました。
- ・ 「グループ区分」の●は、複数の共同保有者による、合計の保有株式数や保有比率を示しています。

✓ 国内外の機関投資家は日本株を売り越し

東京証券取引所の発表によると12月（12月4日から12月29日まで）の機関投資家の動向（2市場の売買金額ベース）は次の通りでした。

◆海外投資家

海外投資家は、10月、11月は買い越しでしたが、12月は4,945億円の売り越しに転じました。

（尚、大証上場の日本株先物7銘柄＊合計のネット売買残高は6,595億円の買い越しでした。）

＊日経225、日経225mini、日経225マイクロ、TOPIX、ミニTOPIX、JPX日経400、東証グロース市場250指数の各先物

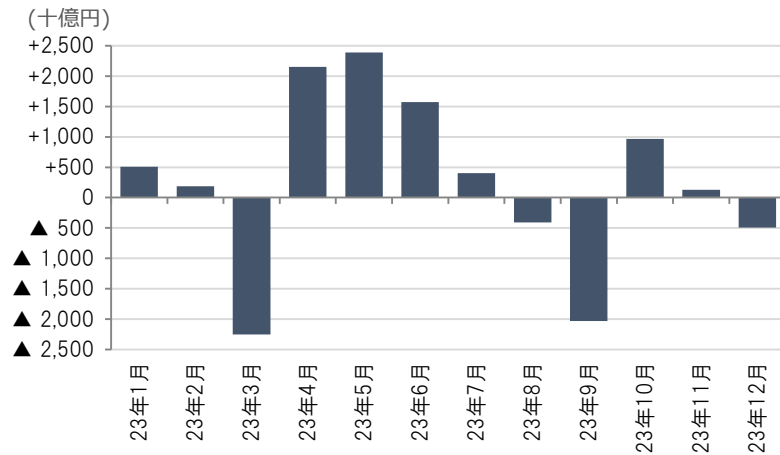

◆信託銀行・投資信託

信託銀行・投資信託は、535億円の売り越しでした。

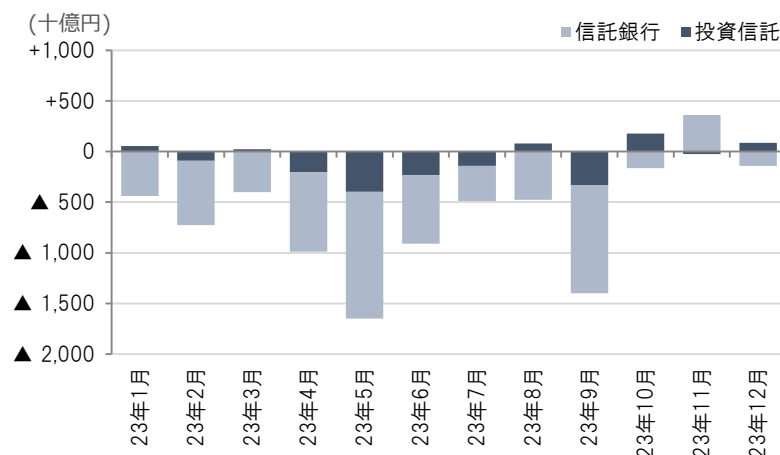

（東証「投資部門別売買状況」）

本資料の著作権につきましては、日本シェアホルダーサービスに帰属します。本資料は信頼できると思われる各種データから入手した情報に基づいておりますが、当社が当該情報全ての正確性を保証するものではありません。本資料は情報提供を目的として作成したものであり、顧客の勧誘を目的として作成したものではありません。