

1ページ	： 大和アセットマネジメントの議決権行使基準改定 ： 議決権行使結果の「事前」開示
2～12ページ	： 森を歩けば ― 大量保有報告書の世界を散策
13ページ	： 機関投資家動向（「投資部門別売買状況」から）



大和アセットマネジメントの議決権行使基準改定

✓ シーズン2回目の改定、ジェンダー基準の対象を拡大

大和アセットマネジメントは5月15日に議決権行使基準の改定を公表しました。例年同様シーズン2回目の改定となっています。

ジェンダー基準については、女性役員が不在の場合に代表取締役の再任に反対するとの規定の対象が「TOPIX500構成企業」から「東証プライム市場上場企業」に拡大されました。また、取締役構成基準については、社外取締役の人数要件(1/3以上など)の判断に際して、「独立社外取締役」であることを求める(従来の「会社法上の社外取締役」から厳格化)こととなりました。

同社は、昨年11月の改定時に、①ESG課題への取組み、②社外役員の任期、③社外取締役の人数要件、④政策保有株式の4点に言及していましたが、このうち①と③について早くも厳格化がなされたこととなります。

なおジェンダー基準と取締役会構成基準以外にも、取締役選任議案における業績基準について判断基準の明確化や新型コロナウイルスの影響を考慮した対応の終了が発表されています。

「議決権行使方針(国内株式)の見直しおよび検討課題について」

<https://www.daiwa-am.co.jp/company/managed/revguideline.pdf>



議決権行使結果の「事前」開示

✓ Norges Bank IMとCalPERSをご紹介

株主総会を間近に控えたご担当者様の心配事のひとつが、議案の賛成率かと思われます。特に議決権保有割合の大きい機関投資家の行使判断については、事前に議決権行使基準を参照していたとしても、やはり気になるものです。投資家の行使結果を確認するためには、各社の開示を参照する必要がありますが、6月総会の場合、7月中旬以降の公表となるのが一般的です。

一方ごく一部の投資家ではありますが、自社の議決権行使結果を株主総会に先立って開示する例もみられます。そのひとつが、ノルウェーの政府系ファンドであるNorges Bank Investment Managementです。運用資産額の大きい投資家であることから多くの企業において一定程度の議決権を保有する実質株主として登場することが多いと考えられます。議案の内容や企業の状況にはよるものの、比較的企業寄りの行使スタンスをとることが多い投資家と言えますが、本年よりジェンダー基準を日本企業にも適用するなど変化もみられています。

米国最大級の公的年金基金として知られるCalifornia Public Employees Retirement System (CalPERS)も議決権行使結果の「事前」開示を実施しています。CalPERSは本年の議決権行使基準改定により、企業の取締役会に対して「半数以上の独立社外取締役」の選任を求めることとなりました。日本企業の取締役選任議案についても反対行使が増加することが見込まれます。

Norges Bank Investment Managementの議決権行使結果の開示

<https://www.nbim.no/en/the-fund/responsible-investment/our-voting-records/>

CalPERSの議決権行使結果の開示

<https://viewpoint.glasslewis.com/WD/?siteId=CalPERS>

✓ ブラックロックの保有増加が目立つ

【5月 月間サマリー】

	新規 5%超	増加	増減なし	減少	5%未満に減 少	合計	参照No.
< 全体 >	105	170	60	307	158	800	

▼ 提出件数の上位3社(外資系資産運用機関グループ)

ブラックロック・グループ	7	17		1	1	26	385-410
FMR LLC	2	5	1	10	7	25	33-57
エフィッシモ キャピタル マネージメント			19			19	249-267

▼ 注目の機関投資家 <50音順>

3D Investment Partners Pte. Ltd.		1				1	1
Evo Fund	1	3		10	2	16	17-32
NIPPON ACTIVE VALUE FUND PLC		1				1	121
Oasis Management Company Ltd.	3	1				4	124-127
いちごアセットマネジメント・インターナショナル		1		1		2	223-224
エフィッシモ キャピタル マネージメント			19			19	249-267
シティインデックスイレブンス	1	2		2	1	6	304-309
シルチェスター・インターナショナル・ インベスターズ・エルエルピー	1	3		2	1	7	319-325
シンフォニー・フィナンシャル・パートナーズ (シンガポール)ピーティーイー・リミテッド				1		1	326
ストラテジックキャピタル	1	1		2		4	329-332
ダルトン・インベストメンツ・エルエルシー	1					1	340
タワー投資顧問				2		2	341-342
光通信	1	7		4	1	13	501-513
ブランデス・インベストメント・パートナーズ・エル・ピー				1		1	411
整理回収機構		1				1	678

サンケン電気		1	3		1	5	239,250,252,480,612 (4機関)
北興化学工業		2	1	1		4	158,664,730,798 (4機関)
ヤマハ発動機	1	3				4	159,323,402,791 (4機関)

No.	提出者	グループ区分(●)	証券コード	会社名	報告義務発生日	保有株券等の数	株券等保有割合	前回株券等保有割合	増減率
1	3D Investment Partners Pte. Ltd.		2329	東北新社	2023/05/11	5,304,000	11.35%	9.55%	1.80%
2	ACA		3750	サイトリ細胞研究所	2023/05/17	2,684,775	30.07%	49.87%	-19.80%
3	APGP Management Limited		4060	rakumo	2023/05/29	1,432,700	19.93%	-	-
4	BofA証券	●	2479	ジェイテック	2023/05/31	465,400	5.43%	-	-
5	capserv holdings		2134	燦キャピタルマネージメント	2023/04/28	51,777,800	33.70%	9.24%	24.46%
6			2134	燦キャピタルマネージメント	2023/04/28	52,777,800	29.61%	9.24%	20.37%
7	CARPE DIEM		9265	ヤマシタヘルスケアホールディングス	2023/05/25	129,300	5.06%	-	-
8	ChronoSource		6777	santec Holdings	2023/05/18	1,492,000	12.47%	-	-
9			9318	アジア開発キャピタル	2020/12/11	341,730,000	23.47%	23.47%	0.00%
10			9318	アジア開発キャピタル	2022/10/17	341,682,300	21.89%	23.47%	-1.58%
11			9318	アジア開発キャピタル	2022/10/31	323,682,300	20.73%	21.89%	-1.16%
12	DORMONT INTERNATIONAL LIMITED		9318	アジア開発キャピタル	2022/12/14	238,682,300	15.29%	20.73%	-5.44%
13			9318	アジア開発キャピタル	2022/12/15	213,682,300	13.69%	15.29%	-1.60%
14			9318	アジア開発キャピタル	2023/01/20	186,215,900	11.93%	13.69%	-1.76%
15			9318	アジア開発キャピタル	2023/01/26	78,000,000	5.00%	11.93%	-6.93%
16	DSG1		8462	フューチャーベンチャーキャピタル	2023/06/02	1,960,200	22.02%	20.88%	1.14%
17		●	2762	SANKO MARKETING FOODS	2023/05/01	7,165,591	23.42%	24.11%	-0.69%
18		●	4586	-mdレックス	2023/05/02	5,532,500	12.93%	14.19%	-1.26%
19		●	6731	ピクセラ	2023/05/02	562,843,877	38.37%	39.03%	-0.66%
20		●	2762	SANKO MARKETING FOODS	2023/05/08	7,135,103	24.04%	23.42%	0.62%
21		●	2315	CAICA DIGITAL	2023/05/09	6,576,100	4.92%	6.34%	-1.42%
22		●	6659	メディアリンクス	2023/05/09	22,151,400	32.67%	33.09%	-0.42%
23		●	6731	ピクセラ	2023/05/10	561,149,477	39.60%	38.37%	1.23%
24	Evo Fund	●	4586	-mdレックス	2023/05/15	4,860,100	11.54%	12.93%	-1.39%
25		●	3350	メタプラネット	2023/05/24	66,762,683	36.74%	37.68%	-0.94%
26		●	3672	オルトプラス	2023/05/26	5,340,640	19.06%	19.98%	-0.92%
27		●	3350	メタプラネット	2023/05/29	64,984,483	35.77%	36.74%	-0.97%
28		●	6731	ピクセラ	2023/05/29	551,045,077	38.89%	39.60%	-0.71%
29		●	3672	オルトプラス	2023/05/30	5,754,735	21.18%	19.06%	2.12%
30		●	2315	CAICA DIGITAL	2023/05/31	3,730,000	2.85%	4.92%	-2.07%
31		●	6659	メディアリンクス	2023/05/31	21,670,600	31.96%	32.67%	-0.71%
32		●	7042	アクセスグループ・ホールディングス	2023/05/31	242,400	14.96%	-	-
33			1807	佐藤渡辺	2023/05/15	125,900	3.94%	5.00%	-1.06%
34			6957	芝浦電子	2023/05/15	607,200	7.80%	6.76%	1.04%
35			7298	八千代工業	2023/05/15	1,241,900	5.17%	5.21%	-0.04%
36			7745	A&Dホロンホールディングス	2023/05/15	958,000	3.44%	5.05%	-1.61%
37			7944	ローランド	2023/05/15	2,163,393	7.69%	6.36%	1.33%
38			8917	ファースト住建	2023/05/15	1,683,400	9.96%	9.96%	0.00%
39			2678	アスクル	2023/05/31	8,679,130	8.90%	7.24%	1.66%
40			2715	エレマテック	2023/05/31	2,942,400	6.96%	7.96%	-1.00%
41			3034	クオールホールディングス	2023/05/31	849,339	2.18%	9.90%	-7.72%
42			3079	ディーブイエックス	2023/05/31	873,800	8.11%	10.00%	-1.89%
43			3626	TIS	2023/05/31	15,525,755	6.35%	7.44%	-1.09%
44			4485	JTOWER	2023/05/31	1,424,863	6.47%	5.34%	1.13%
45	FMR LLC		4629	大伸化学	2023/05/31	338,200	7.36%	8.42%	-1.06%
46			4687	TDCソフト	2023/05/31	1,261,107	5.02%	-	-
47			4705	クリップコーポレーション	2023/05/31	402,600	8.88%	10.00%	-1.12%
48			4767	テー・オー・ダブリュー	2023/05/31	3,806,800	7.77%	8.83%	-1.06%
49			4972	綜研化学	2023/05/31	731,700	8.82%	10.00%	-1.18%
50			4980	デクセリアルズ	2023/05/31	3,259,274	5.34%	-	-
51			5971	共和工業所	2023/05/31	90,300	6.64%	7.85%	-1.21%
52			6155	高松機械工業	2023/05/31	537,110	4.87%	6.10%	-1.23%
53			6743	大同信号	2023/05/31	885,548	4.91%	6.10%	-1.19%
54			7287	日本精機	2023/05/31	2,380,600	3.91%	5.39%	-1.48%
55			7467	萩原電気ホールディングス	2023/05/31	325,880	3.54%	6.19%	-2.65%
56			7820	ニホンフラッシュ	2023/05/31	2,505,974	10.00%	8.96%	1.04%
57			8085	ナラサキ産業	2023/05/31	290,000	5.45%	8.02%	-2.57%
58	Gens Global		6777	santec Holdings	2023/05/18	1,935,000	16.18%	13.88%	2.30%
59	GMOアドホールディングス	●	4784	GMOアドパートナーズ	2022/09/01	9,189,200	54.84%	54.84%	0.00%
60		●	3633	GMOベバボ	2022/09/01	3,139,400	57.41%	57.77%	-0.36%
61			3695	GMOリサーチ	2022/09/01	889,500	53.04%	55.28%	-2.24%
62			3769	GMOペイメントゲートウェイ	2022/09/01	31,172,200	40.72%	40.74%	-0.02%
63	GMOインターネットグループ		3788	GMOグローバルサイン・ホールディングス	2022/09/01	5,966,900	51.03%	51.03%	0.00%
64			6026	GMO TECH	2022/09/01	574,000	52.15%	52.18%	-0.03%
65			6180	GMOメディア	2022/09/01	1,136,351	60.81%	60.81%	0.00%
66			7177	GMOフィナンシャルホールディングス	2022/09/01	74,216,000	62.94%	61.91%	1.03%
67	GOLONG HOLDING CO., LIMITED		2385	総医研ホールディングス	2022/07/21	4,164,100	15.92%	15.92%	0.00%
68			2385	総医研ホールディングス	2023/05/29	4,434,700	16.95%	15.92%	1.03%
69	Goodhart Partners LLP		6458	新晃工業	2023/05/12	2,462,900	9.05%	8.05%	1.00%
70			6918	アパールデータ	2023/05/29	921,500	12.42%	11.38%	1.04%
71		●	9522	リニューアブル・ジャパン	2022/12/07	11,796,600	40.45%	40.32%	0.13%
72	H&Tコーポレーション	●	9522	リニューアブル・ジャパン	2023/03/13	11,881,700	40.69%	40.45%	0.24%
73		●	9522	リニューアブル・ジャパン	2023/03/14	11,881,700	40.69%	40.69%	0.00%
74	HGキャピタル		3750	サイトリ細胞研究所	2023/05/17	729,518	8.16%	-	-
75	H設計工房		3979	うるる	2023/05/10	293,600	4.24%	5.50%	-1.26%
76	INPEX		1662	石油資源開発	2023/05/16	2,277,612	4.19%	5.20%	-1.01%
77			5363	東京窯業	2023/05/16	3,408,229	7.49%	8.79%	-1.30%
78	JFEスチール		5363	東京窯業	2023/05/25	2,160,829	4.75%	7.49%	-2.74%
79		●	3182	オイシックス・ラ・大地	2023/05/15	1,295,105	3.41%	5.59%	-2.18%
80		●	4565	そーせいグループ	2023/05/15	4,369,520	5.25%	-	-
81		●	4593	ハリオス	2023/05/15	3,554,945	5.58%	5.31%	0.27%
82	JPモルガン・アセット・マネジメント	●	4933	l-ne	2023/05/15	683,400	3.88%	5.12%	-1.24%
83		●	4971	メック	2023/05/15	1,364,623	6.80%	5.24%	1.56%
84		●	4593	ハリオス	2023/05/31	2,368,377	3.72%	5.58%	-1.86%
85		●	7936	アシックス	2023/05/31	9,853,440	5.19%	6.18%	-0.99%
86		●	8001	伊藤忠商事	2023/05/31	94,254,175	5.95%	5.93%	0.02%

No.	提出者	グループ区分(●)	証券コード	会社名	報告義務発生日	保有株券等の数	株券等保有割合	前回株券等保有割合	増減率
87	JPモルガン証券	●	6794	フォスター電機	2023/05/15	1,080,441	4.32%	6.15%	-1.83%
88	J河本		5185	フコク	2023/05/24	1,546,100	8.78%	9.80%	-1.02%
89	KDDI		3774	インターネットイニシアティブ	2023/05/18	20,387,000	10.90%	-	-
90			9436	沖繩セルラー電話	2023/05/30	28,172,000	53.84%	51.52%	2.32%
91	KI		6544	ジャパンエレベーターサービスホールディングス	2023/05/16	25,269,800	28.37%	29.46%	-1.09%
92	KJホールディングス		8908	毎日コムネット	2023/06/05	4,310,374	23.95%	23.95%	0.00%
93	Lindsell Train Limited		4917	マンダム	2023/05/26	1,197,713	2.48%	5.02%	-2.54%
94	Long Corridor Asset Management Limited		2752	フジオフードグループ本社	2023/05/02	2,150,000	4.56%	5.81%	-1.25%
95			4564	オンコセラピー・サイエンス	2023/05/02	39,560,000	17.00%	18.05%	-1.05%
96			9610	ウィルソン・ラーニング ワールドワイド	2023/05/02	1,250,000	19.52%	19.52%	0.00%
97			4564	オンコセラピー・サイエンス	2023/05/11	38,000,000	16.33%	17.00%	-0.67%
98			6548	旅工房	2023/05/11	4,357,700	36.29%	37.37%	-1.08%
99			4564	オンコセラピー・サイエンス	2023/05/15	30,035,300	12.91%	16.33%	-3.42%
100			6548	旅工房	2023/05/18	4,227,700	35.21%	36.29%	-1.08%
101			6548	旅工房	2023/05/19	4,207,700	35.04%	35.21%	-0.17%
102			9610	ウィルソン・ラーニング ワールドワイド	2023/05/24	1,010,000	15.77%	19.52%	-3.75%
103			9610	ウィルソン・ラーニング ワールドワイド	2023/05/25	735,000	11.48%	15.77%	-4.29%
104			6548	旅工房	2023/05/29	4,072,700	33.92%	35.04%	-1.12%
105	LSV Asset Management		4553	東和薬品	2017/06/19	1,060,064	6.17%	6.13%	0.04%
106			5803	フジクラ	2017/06/19	13,999,200	4.73%	5.14%	-0.41%
107			6737	EIZO	2017/06/19	971,700	4.27%	5.08%	-0.81%
108			6844	新電元工業	2017/06/19	4,745,200	4.59%	5.05%	-0.46%
109			6670	MCJ	2023/05/17	4,209,000	4.14%	5.15%	-1.01%
110	M&Gインベストメント・マネジメント・リミテッド		7004	日立造船	2023/05/15	8,967,300	5.27%	-	-
111			7004	日立造船	2023/05/31	13,208,200	7.76%	5.27%	2.49%
112			9204	スカイマーク	2023/05/31	3,521,000	5.84%	-	-
113			2475	WDBホールディングス	2023/05/15	887,600	4.42%	5.58%	-1.16%
114	Mawer Investment Management Ltd.		3391	ツルハホールディングス	2023/05/15	3,756,488	7.59%	8.77%	-1.18%
115			3549	クスリのアオキホールディングス	2023/05/15	1,056,852	3.35%	7.23%	-3.88%
116			3673	ブロードリーフ	2023/05/15	6,135,900	6.27%	7.33%	-1.06%
117	MFSインベストメント・マネジメント	●	8570	イオンフィナンシャルサービス	2023/05/15	9,125,500	4.22%	6.07%	-1.85%
118	MI2	●	6140	旭ダイヤモンド工業	2023/05/16	2,073,100	3.85%	5.04%	-1.19%
119		●	5121	藤倉コンポジット	2023/05/17	1,231,700	5.25%	-	-
120	MTインベストメント	●	5247	BTM	2023/05/12	229,100	16.61%	17.26%	-0.65%
121	NIPPON ACTIVE VALUE FUND PLC	●	4109	ステラケミファ	2023/05/16	1,665,700	12.61%	11.60%	1.01%
122	NOMURA INTERNATIONAL PLC		2778	パレモ・ホールディングス	2023/05/31	680,218	5.64%	6.73%	-1.09%
123	Oakキャピタル		2304	CSHホールディングス	2023/05/15	0	0.00%	11.35%	-11.35%
124	Oasis Management Company Ltd.		3391	ツルハホールディングス	2023/05/08	6,354,522	12.84%	5.29%	7.55%
125			3549	クスリのアオキホールディングス	2023/05/15	1,735,200	5.50%	-	-
126			1861	熊谷組	2023/05/24	3,102,784	7.07%	-	-
127			7157	ライフネット生命保険	2023/05/24	4,536,300	6.50%	-	-
128		OMU	●	5137	スマートドライブ	2023/02/03	3,092,260	49.48%	50.63%
129	RUSSELL INVESTMENTS IMPLEMENTATION SERVICES, LLC		4189	KHネオケム	2023/05/15	1,430,400	3.85%	5.15%	-1.30%
130	SAMARANG UCITS		3763	プロシップ	2023/05/16	802,800	5.14%	6.20%	-1.06%
131			4391	ロジザード	2023/05/16	169,000	5.16%	6.21%	-1.05%
132			6045	レントラックス	2023/05/18	502,300	6.30%	5.13%	1.17%
133	SBI Ventures Two	●	4892	サイフューズ	2023/05/15	890,000	11.40%	10.72%	0.68%
134		●	4892	サイフューズ	2023/05/29	858,700	11.00%	11.40%	-0.40%
135	SBIインベストメント	●	4892	サイフューズ	2023/05/02	836,700	10.72%	10.98%	-0.26%
136		●	4882	ベルセウスプロテオミクス	2023/05/16	774,500	6.59%	5.65%	0.94%
137		●	5131	リンカーズ	2023/05/16	1,468,500	10.77%	9.60%	1.17%
138		●	9246	プロジェクトカンパニー	2023/05/31	466,600	8.07%	8.13%	-0.06%
139	SBI証券		4712	KeyHolder	2023/05/15	1,219,141	6.43%	8.29%	-1.86%
140			7345	アイ・パートナーズフィナンシャル	2023/05/15	237,500	6.95%	5.85%	1.10%
141			7887	南海プライウッド	2023/05/15	22,200	2.20%	5.03%	-2.83%
142			8207	テンアライド	2023/05/15	2,725,914	7.91%	8.86%	-0.95%
143			9036	東部ネットワーク	2023/05/15	149,500	2.60%	5.40%	-2.80%
144			4736	日本ラッド	2023/05/30	519,100	9.69%	10.68%	-0.99%
145			2436	共同ビーアール	2023/05/31	439,100	5.02%	-	-
146			3192	白鳩	2023/05/31	487,843	7.31%	7.32%	-0.01%
147		4169	ENECHANGE	2023/05/31	2,617,200	8.65%	8.01%	0.64%	
148	SBI地銀ホールディングス	●	8303	SBI新生銀行	2023/05/12	149,072,887	72.71%	39.44%	33.27%
149	SMBC日興証券	●	7003	三井E&S	2023/05/10	14,196,852	11.83%	12.80%	-0.97%
150			4888	ステラファーマ	2023/05/15	3,874,100	11.55%	12.57%	-1.02%
151			7679	薬王堂ホールディングス	2023/05/15	993,800	5.03%	6.35%	-1.32%
152			8008	ヨンドシーホールディングス	2023/05/15	870,902	3.58%	5.37%	-1.79%
153			8165	千趣会	2023/05/15	2,647,500	5.09%	-	-
154			7467	萩原電気ホールディングス	2023/05/18	1,654,305	16.51%	17.48%	-0.97%
155			7467	萩原電気ホールディングス	2023/05/29	1,575,205	15.83%	16.51%	-0.68%
156			1377	サカタのタネ	2023/05/31	3,142,880	6.63%	5.06%	1.57%
157			3036	アルコニック	2023/05/31	1,537,150	4.96%	5.96%	-1.00%
158			4992	北興化学工業	2023/05/31	2,478,300	8.26%	7.52%	0.74%
159			7272	ヤマハ発動機	2023/05/31	19,896,098	5.68%	-	-
160		9046	神戸電鉄	2023/05/31	578,645	7.18%	-	-	
161	SOLTEC INVESTMENTS PTE. LTD.		4260	ハイブリッドテクノロジーズ	2023/05/22	3,952,993	35.27%	35.44%	-0.17%
162	SOUTH ISLE INTERNATIONAL LIMITED		9318	アジア開発キャピタル	2021/02/17	325,270,000	22.34%	22.34%	0.00%
163			9318	アジア開発キャピタル	2021/02/23	238,270,000	19.54%	22.34%	-2.80%
164			9318	アジア開発キャピタル	2021/07/16	158,270,000	10.69%	19.54%	-8.85%
165			9318	アジア開発キャピタル	2022/09/21	118,886,900	7.62%	10.69%	-3.07%
166			9318	アジア開発キャピタル	2022/09/27	81,593,600	5.23%	7.62%	-2.39%
167			9318	アジア開発キャピタル	2022/09/29	60,951,600	3.90%	5.23%	-1.33%
168	STRIVE	●	5253	カバー	2023/05/08	3,961,600	6.48%	8.79%	-2.31%
169		●	5253	カバー	2023/05/09	3,106,500	5.08%	6.48%	-1.40%
170	The capital		4833	Success Holders	2023/06/05	15,752,410	53.76%	45.62%	8.14%
171	TSK capital	●	6533	Orchestra Holdings	2023/05/18	2,700,000	27.11%	27.14%	-0.03%

No.	提出者	グループ区分(●)	証券コード	会社名	報告義務発生日	保有株券等の数	株券等保有割合	前回株券等保有割合	増減率
172	ValueAct Capital Management, L. P.	●	7732	トブコン	2023/05/16	6,150,600	5.68%	-	-
173	VIS Advisors, LP		6086	シンメンテホールディングス	2023/05/23	877,900	8.10%	7.09%	1.01%
174			4193	ファブリカコミュニケーションズ	2023/05/29	393,300	7.38%	6.31%	1.07%
175	WISELY HARVEST LIMITED		9338	INFORICH	2023/05/18	427,400	4.61%	5.69%	-1.08%
176	アーチザン・インベストメンツ・ジーピー・エルエルシー		2150	ケアネット	2023/05/15	3,167,900	6.76%	7.77%	-1.01%
177	アーム		9213	セイファート	2023/05/16	108,500	8.21%	6.87%	1.34%
178			3093	トレジャー・ファクトリー	2023/05/15	1,039,700	4.27%	5.52%	-1.25%
179			3496	アズーム	2023/05/15	427,100	7.11%	8.25%	-1.14%
180			3661	エムアップホールディングス	2023/05/15	1,377,800	3.78%	5.12%	-1.34%
181			3676	デジタルハーツホールディングス	2023/05/15	1,045,000	4.37%	5.47%	-1.10%
182			6099	エラン	2023/05/15	4,702,700	7.76%	8.81%	-1.05%
183			9219	ギックス	2023/05/15	143,000	2.56%	5.02%	-2.46%
184			9560	プログリット	2023/05/15	200,600	5.18%	-	-
185			2148	アイタイムメディア	2023/05/31	898,800	4.31%	5.49%	-1.18%
186			2395	新日本科学	2023/05/31	1,636,100	3.93%	5.12%	-1.19%
187			2453	ジャパンベストレスキューシステム	2023/05/31	2,369,300	6.94%	9.27%	-2.33%
188			2884	ヨシムラ・フード・ホールディングス	2023/05/31	1,243,200	5.21%	6.82%	-1.61%
189			3101	東洋紡	2023/05/31	4,582,600	5.15%	-	-
190			3319	ゴルフダイジェスト・オンライン	2023/05/31	512,900	2.80%	6.92%	-4.12%
191			3496	アズーム	2023/05/31	262,100	4.36%	7.11%	-2.75%
192			3687	フィックスターズ	2023/05/31	2,528,900	7.52%	9.67%	-2.15%
193			3901	マークライズ	2023/05/31	951,900	7.20%	9.20%	-2.00%
194		3902	メディカル・データ・ビジョン	2023/05/31	2,227,600	5.57%	8.00%	-2.43%	
195		3922	PR TIMES	2023/05/31	984,900	7.32%	9.11%	-1.79%	
196		4331	テイクアンドギヴ・ニーズ	2023/05/31	524,700	3.59%	5.03%	-1.44%	
197		4449	ギフトエイ	2023/05/31	1,591,700	5.46%	7.95%	-2.49%	
198	アセットマネジメントOne		4476	AI CROSS	2023/05/31	209,000	5.22%	-	-
199			4825	ウェザーニューズ	2023/05/31	490,200	4.14%	5.11%	-0.97%
200			5034	unerry	2023/05/31	235,800	6.64%	-	-
201			6030	アドベンチャー	2023/05/31	664,300	8.83%	9.90%	-1.07%
202			6055	ジャパンマテリアル	2023/05/31	3,871,200	3.68%	5.70%	-2.02%
203			6081	アライドアーキテクト	2023/05/31	1,194,300	8.38%	9.49%	-1.11%
204			6094	フリークアウト・ホールディングス	2023/05/31	1,217,200	6.75%	8.45%	-1.70%
205			6099	エラン	2023/05/31	3,812,800	6.29%	7.76%	-1.47%
206			6194	アトラエ	2023/05/31	1,484,100	5.49%	7.62%	-2.13%
207			6200	インソース	2023/05/31	4,516,000	5.30%	6.45%	-1.15%
208			6539	MS-Japan	2023/05/31	1,525,700	6.10%	9.05%	-2.95%
209			6817	スミダコーポレーション	2023/05/31	2,095,500	7.64%	9.66%	-2.02%
210			6957	芝浦電子	2023/05/31	514,500	6.61%	9.38%	-2.77%
211			6999	KOA	2023/05/31	2,430,100	6.00%	7.40%	-1.40%
212			7060	ギークス	2023/05/31	334,200	3.24%	8.22%	-4.98%
213			7095	Macbee Planet	2023/05/31	178,300	5.00%	8.72%	-3.72%
214			7353	KIYOラーニング	2023/05/31	352,700	5.19%	-	-
215		7373	アイドマ・ホールディングス	2023/05/31	391,400	2.57%	6.06%	-3.49%	
216		7516	コーナン商事	2023/05/31	2,575,274	7.43%	7.40%	0.03%	
217		9270	バリュエンスホールディングス	2023/05/31	797,800	5.94%	8.32%	-2.38%	
218		9560	プログリット	2023/05/31	91,400	2.36%	5.18%	-2.82%	
219	アライアンス・バーンスタイン・エル・ピー		2146	UTグループ	2023/05/31	1,586,122	3.93%	5.23%	-1.30%
220	アリアケ・マスター・ファンド	●	8337	千葉興業銀行	2023/05/25	7,294,300	11.55%	10.45%	1.10%
221	ありあけキャピタル		8358	スルガ銀行	2023/05/23	11,849,600	5.10%	-	-
222	イーストアンドウエスト	●	1400	ルーデン・ホールディングス	2023/05/17	5,623,100	42.43%	39.50%	2.93%
223	いちごアセットマネジメント・インターナショナル・	●	8975	いちごオフィスリート投資法人	2023/05/23	522,709	34.54%	33.50%	1.04%
224	ピーティーイー・リミテッド	●	2768	双日	2023/05/26	19,267,520	8.20%	9.23%	-1.03%
225	いちよしアセットマネジメント		5310	東洋炭素	2023/05/31	669,700	3.19%	5.13%	-1.94%
226			6069	トレンダーズ	2023/05/31	438,100	5.74%	-	-
227	インフロー	●	3559	ビーバンドットコム	2023/05/17	2,133,705	42.78%	42.78%	0.00%
228	ヴァレックス・パートナーズ		4310	ドリームインキュベータ	2023/05/18	1,247,000	11.92%	10.91%	1.01%
229	ウイズ・パートナーズ		3976	シャノン	2023/05/01	1,676,000	36.01%	34.43%	1.58%
230			6696	トラース・オン・プロダクト	2023/05/10	577,792	12.00%	13.76%	-1.76%
231			6696	トラース・オン・プロダクト	2023/05/17	502,792	10.44%	12.00%	-1.56%
232			3976	シャノン	2023/05/23	1,602,400	34.43%	36.01%	-1.58%
233			3976	シャノン	2023/05/24	1,602,400	34.43%	34.43%	0.00%
234			6696	トラース・オン・プロダクト	2023/05/25	450,491	9.36%	10.44%	-1.08%
235			4576	デ・ウエスタン・セラピテクス研究所	2023/05/31	5,274,051	14.36%	15.40%	-1.04%
236		6696	トラース・オン・プロダクト	2023/05/31	311,491	6.47%	9.36%	-2.89%	
237	ウィッシュボーンマネジメント リミテッド・		4176	コナラ	2023/05/15	1,332,100	5.60%	6.73%	-1.13%
238	パートナーシップ		4176	コナラ	2023/05/31	900,000	3.78%	5.60%	-1.82%
239	ウエリントン・マネージメント・カンパニー・	●	6707	サンケン電気	2023/05/15	1,399,599	5.58%	5.09%	0.49%
240	エルエルビー								
241	ウエリントン・マネージメント・ジャパン・	●	6145	NIT TOKU	2023/05/15	843,223	4.66%	5.91%	-1.25%
242	ピーティーイー・リミテッド								
241	エーケー	●	9755	応用地質	2023/05/15	1,796,365	7.00%	-	-
242	エーシージー・マネージメント・プライベート・		9218	メンタルヘルステクノロジーズ	2023/05/31	480,700	4.85%	6.08%	-1.23%
243	リミテッド								
243	エヌ・ティ・ティ・データ		3622	ネットイヤーグループ	2023/05/12	3,395,701	48.52%	48.52%	0.00%
244			3623	ビルグシステム	2023/05/12	440,000	6.70%	7.00%	-0.30%
245			3850	エヌ・ティ・ティ・データ・イントラマート	2023/05/12	2,320,000	46.82%	46.82%	0.00%
246			4762	エックスネット	2023/05/12	4,213,400	51.00%	51.00%	0.00%
247			7046	TDSE	2023/05/12	160,000	7.27%	7.27%	0.00%
248			9360	鈴与シムワート	2023/05/12	200,000	6.67%	6.90%	-0.23%

No.	提出者	グループ区分(●)	証券コード	会社名	報告義務発生日	保有株券等の数	株券等保有割合	前回株券等保有割合	増減率
249			3104	富士紡ホールディングス	2023/05/03	1,359,900	11.60%	11.60%	0.00%
250			6707	サンケン電気	2023/05/03	4,809,157	19.16%	19.16%	0.00%
251			3104	富士紡ホールディングス	2023/05/04	1,359,900	11.60%	11.60%	0.00%
252			6707	サンケン電気	2023/05/04	4,809,157	19.16%	19.16%	0.00%
253			6246	テクノスマート	2023/05/15	818,000	6.60%	6.60%	0.00%
254			5741	UACJ	2023/05/16	7,644,900	15.82%	15.82%	0.00%
255			3104	富士紡ホールディングス	2023/05/17	1,359,900	11.60%	11.60%	0.00%
256			3104	富士紡ホールディングス	2023/05/18	1,359,900	11.60%	11.60%	0.00%
257	エフィッシモ キャピタル マネージメント		3104	富士紡ホールディングス	2023/05/19	1,359,900	11.60%	11.60%	0.00%
258	ピーティーイー エルティエディー		3104	富士紡ホールディングス	2023/05/19	1,359,900	11.60%	11.60%	0.00%
259	(Effissimo Capital Management		5741	UACJ	2023/05/19	7,644,900	15.82%	15.82%	0.00%
260	Pte Ltd)		9107	川崎汽船	2023/05/19	96,250,200	38.39%	38.39%	0.00%
261			3104	富士紡ホールディングス	2023/05/26	1,359,900	11.60%	11.60%	0.00%
262			3104	富士紡ホールディングス	2023/05/29	1,359,900	11.60%	11.60%	0.00%
263			7157	ライフネット生命保険	2023/05/29	10,709,200	15.36%	15.36%	0.00%
264			3104	富士紡ホールディングス	2023/05/30	1,359,900	11.60%	11.60%	0.00%
265			3104	富士紡ホールディングス	2023/05/31	1,359,900	11.60%	11.60%	0.00%
266			7740	タムロン	2023/05/31	2,398,000	9.59%	9.59%	0.00%
267			3104	富士紡ホールディングス	2023/06/01	1,359,900	11.60%	11.60%	0.00%
268			5741	UACJ	2023/06/01	7,644,900	15.82%	15.82%	0.00%
269	オムロン		7480	スズデン	2023/05/10	1,174,410	8.02%	9.07%	-1.05%
270	オムロンヘルスケア		7317	松屋アールアンドティ	2023/05/29	791,300	14.97%	13.97%	1.00%
271	オリックス	●	1420	サンヨーホームズ	2018/03/16	2,118,000	16.78%	17.81%	-1.03%
272	ガイアックス		7093	アディッシュ	2023/05/26	497,700	27.67%	33.77%	-6.10%
273	カバウター・マネージメント・エルエルシー		3180	ビューティガレッジ	2023/06/02	406,749	6.38%	5.06%	1.32%
274	カンパニー・エルエルシー	●	5341	アサヒ衛陶	2023/05/12	1,292,100	26.13%	28.93%	-2.80%
275	キャピタル・インターナショナル・インク	●	7358	ポピンズホールディングス	2023/05/31	536,400	5.27%	6.25%	-0.98%
276		●	2379	ディップ	2023/05/01	6,018,100	10.01%	11.07%	-1.06%
277		●	2980	SREホールディングス	2023/05/15	1,290,828	7.99%	7.99%	0.00%
278		●	6532	ペイカレント・コンサルティング	2023/05/15	12,243,600	7.88%	8.90%	-1.02%
279	キャピタル・リサーチ・アンド・マネージメント・	●	7071	アンビズホールディングス	2023/05/15	6,658,851	6.80%	6.80%	0.00%
280	カンパニー	●	6544	ジャパンエレベーターサービスホールディングス	2023/05/17	8,470,610	9.51%	10.28%	-0.77%
281		●	5938	LIXIL	2023/05/29	42,001,155	14.62%	15.79%	-1.17%
282			2980	SREホールディングス	2023/05/31	1,290,828	7.99%	7.99%	0.00%
283			4970	東洋合成工業	2023/05/31	570,400	7.00%	8.67%	-1.67%
284		●	5384	フジミンコーポレートッド	2023/05/31	1,686,800	6.32%	5.03%	1.29%
285		●	6532	ペイカレント・コンサルティング	2023/05/31	10,332,200	6.65%	7.88%	-1.23%
286	クープランド・カーディフ・アセット・マネージメント・		3900	クラウドワークス	2023/05/19	941,600	6.10%	7.17%	-1.07%
287	エルエルピー		3978	マクロミル	2023/05/16	2,751,700	6.80%	5.74%	1.06%
288	グランサム、マヨ、ヴァン オッテルロー アンド		8020	兼松	2023/05/17	4,233,711	5.01%	-	-
289	カンパニー エルエルシー		3677	システム情報	2023/05/31	946,800	4.00%	5.00%	-1.00%
290	グランジャー・ピーク・グローバル・アドバイザーズ・		3066	JBイレブン	2023/05/17	256,400	3.22%	6.37%	-3.15%
291	エルエルシー		2468	フュードレック	2023/05/11	3,793,200	39.91%	39.94%	-0.03%
292	グルメ軒屋		6577	ベストフンドットコム	2023/05/11	218,300	15.64%	14.55%	1.09%
293	グローリー		3641	バビレス	2023/05/16	518,300	5.02%	-	-
294	ゴードリアン・キャピタル・シンガポール・		6577	ベストフンドットコム	2023/05/16	235,000	16.83%	15.64%	1.19%
295	プライベート・リミテッド		6577	ベストフンドットコム	2023/05/19	249,500	17.87%	16.83%	1.04%
296		●	3496	アズーム	2023/05/15	175,214	2.92%	5.12%	-2.20%
297		●	3663	セルシス	2023/05/15	1,864,628	5.14%	-	-
298	ゴールドマン・サックス証券	●	7936	アシックス	2023/05/15	7,782,814	4.10%	5.46%	-1.36%
299		●	9338	INFORICH	2023/05/23	441,400	4.76%	5.77%	-1.01%
300		●	4312	サイバネットシステム	2023/05/31	2,132,850	6.65%	-	-
301	コロンビア・ワンダー・アセット・マネージメント・	●	9793	ダイセキ	2023/05/15	3,180,179	6.24%	5.01%	1.23%
302	エルエルシー		6092	エンバイオ・ホールディングス	2023/05/10	2,780,000	34.01%	19.25%	14.76%
303	シーアールイー	●	3469	デュアルトップ	2022/07/01	397,000	11.56%	11.47%	0.09%
304	シーラテクノロジーズ		3070	アマガサ	2023/06/01	510,000	4.58%	5.95%	-1.37%
305	ジオブレイン	●	3085	アークランドサービスホールディングス	2023/05/02	2,522,800	7.62%	6.48%	1.14%
306		●	6770	アルプスアルパイン	2023/05/08	11,259,700	5.13%	-	-
307	シティインデックス・インベンス	●	6770	アルプスアルパイン	2023/05/12	13,463,600	6.14%	5.13%	1.01%
308		●	1885	東亜建設工業	2023/05/15	2,949,250	13.11%	14.53%	-1.42%
309		●	6804	ホシデン	2023/05/16	2,626,500	4.17%	5.26%	-1.09%
310	ジャパシール・フリー	●	1885	東亜建設工業	2023/05/19	2,715,750	12.07%	13.11%	-1.04%
311	ジャパシール・フリー		3070	アマガサ	2023/06/01	1,560,000	12.84%	17.43%	-4.59%
312	ジャフコ グループ		4173	WACUL	2023/05/09	831,900	11.71%	13.95%	-2.24%
313			4173	WACUL	2023/05/29	731,900	10.30%	11.71%	-1.41%
314	ジュピター・ディー・パブリック・パートナーズ・		4691	ワシントンホテル	2023/05/15	618,700	5.08%	6.13%	-1.05%
315	エルエルシー		3834	朝日ネット	2023/05/15	1,201,100	3.75%	5.04%	-1.29%
316		●	7483	ドウシシャ	2023/05/15	1,897,100	5.08%	-	-
317	シュローダー・インベストメント・マネージメント		1951	エクシオグループ	2023/05/31	5,492,000	5.00%	-	-
318		●	7220	武蔵精密工業	2023/05/31	4,121,700	6.31%	7.40%	-1.09%
319		●	9065	山九	2023/05/31	3,292,100	5.33%	7.32%	-1.99%
320			1721	コムシスホールディングス	2023/04/28	11,534,700	8.18%	7.18%	1.00%
321			9987	スズケン	2023/05/11	9,440,100	11.40%	12.41%	-1.01%
322	シルチェスター・インターナショナル・		9072	ニッコンホールディングス	2023/05/15	11,183,900	17.01%	18.10%	-1.09%
323	インベスターズ・エルエルピー		7350	おきなわフィナンシャルグループ	2023/05/16	0	0.00%	5.38%	-5.38%
324			7272	ヤマハ発動機	2023/05/18	21,285,300	6.08%	5.05%	1.03%
325			5714	DOWAホールディングス	2023/06/01	11,626,600	18.76%	17.64%	1.12%
326			1878	大東建託	2023/06/02	3,452,100	5.01%	-	-
327	シンフォニー・フィナンシャル・パートナーズ		9663	ナガフ	2023/05/26	2,548,900	15.58%	16.87%	-1.29%
328	(シンガポール)ピーティーイー・リミテッド	●	2345	クシム	2023/05/12	1,537,040	10.42%	11.61%	-1.19%
329	スケベンチャーズ	●	2345	クシム	2023/05/17	792,240	5.37%	10.42%	-5.05%

No.	提出者	グループ区分(●)	証券コード	会社名	報告義務発生日	保有株券等の数	株券等保有割合	前回株券等保有割合	増減率
329			5208	有沢製作所	2023/05/22	2,404,900	7.17%	7.74%	-0.57%
330	ストラテジックキャピタル		1882	東亜道路工業	2023/05/31	533,500	5.11%	-	-
331			7239	タチエス	2023/05/31	3,079,200	8.74%	9.94%	-1.20%
332			5208	有沢製作所	2023/06/01	2,740,400	8.17%	7.17%	1.00%
333	スパークス・アセット・マネジメント		6941	山一電機	2023/05/31	813,700	3.73%	5.17%	-1.44%
334	スプラウスグループインベストメントマネジメント		2782	セリア	2023/05/17	6,238,000	8.23%	7.21%	1.02%
335			2782	セリア	2023/05/25	7,012,000	9.25%	8.23%	1.02%
336	スリースター		5820	三ツ星	2023/03/23	90,630	7.16%	7.31%	-0.15%
337	セガサミーホールディングス		3641	パピレス	2023/05/15	900,000	8.72%	-	-
338	セントラルフォレストグループ	●	7675	セントラルフォレストグループ	2023/05/15	907,400	10.33%	11.36%	-1.03%
339	ソラ		2743	ピクセルカンパニーズ	2023/05/08	38,591,400	43.24%	44.90%	-1.66%
340	ダルトン・インベストメンツ・エルエルシー		3593	ホギメディカル	2023/05/25	1,637,060	6.48%	-	-
341	タワー投資顧問		2138	クルーズ	2023/05/12	2,181,600	16.84%	23.13%	-6.29%
342			2138	クルーズ	2023/05/16	1,977,000	15.26%	16.84%	-1.58%
343	ティー・ロウ・プライス・ジャパン	●	3186	ネクステージ	2023/05/09	9,089,000	11.26%	10.21%	1.05%
344		●	2181	パーソルホールディングス	2023/05/15	14,929,000	6.40%	5.35%	1.05%
345			7220	武蔵精密工業	2023/05/15	2,643,900	4.05%	5.27%	-1.22%
346		●	3287	星野リゾート・リート投資法人	2023/05/31	10,881	4.26%	5.33%	-1.07%
347	デジタルホールディングス		7082	ジモティー	2023/05/16	287,516	4.79%	8.13%	-3.34%
348	デベロップ		2997	ストレージ王	2023/05/25	784,700	42.52%	43.58%	-1.06%
349	トライヴィスタ・キャピタル		3978	マクロミル	2023/05/22	7,095,000	17.53%	16.43%	1.10%
350			4189	KHネオケム	2023/05/31	2,255,900	6.07%	-	-
351	ニッセイ・キャピタル	●	4891	ティムス	2023/05/23	6,193,040	16.93%	17.95%	-1.02%
352	ニプロ	●	5214	日本電気硝子	2023/05/25	7,827,395	7.86%	8.95%	-1.09%
353	ニュートン・インベストメント・マネジメント・ジャパン		7600	日本エム・ディ・エム	2023/05/22	1,805,000	6.82%	8.75%	-1.93%
354			9416	ビジョン	2023/05/22	3,806,300	7.54%	8.73%	-1.19%
355			9450	ファイバーグート	2023/05/22	1,695,200	8.23%	9.27%	-1.04%
356	ネットプライス		3189	ANAP	2023/05/12	750,000	13.70%	-	-
357	ネプチューンキャピタルインベスター エルエルシー		6547	グリーンズ	2023/05/15	641,600	4.98%	6.06%	-1.08%
358	パークレイズ・キャピタル・セキュリティーズ・ リミテッド	●	4565	そーせいグループ	2023/05/08	1,514,083	1.85%	5.28%	-3.43%
359	パークレイズ・バンク・ピーエルシー	●	4596	窪田製薬ホールディングス	2023/05/08	6,066,500	9.31%	9.73%	-0.42%
360		●	7918	ヴィア・ホールディングス	2023/05/22	296,600	0.73%	7.49%	-6.76%
361	ハゼルビューセキュリティーズインク		3010	ポラリス・ホールディングス	2023/05/26	7,839,300	6.70%	6.42%	0.28%
362	ハヤテマネジメント		3970	イノベーション	2023/05/08	420,800	14.13%	15.24%	-1.11%
363			3840	バス	2023/05/10	0	0.00%	21.34%	-21.34%
364			3970	イノベーション	2023/05/16	382,300	12.84%	14.13%	-1.29%
365			3189	ANAP	2023/05/12	750,000	13.70%	33.73%	-20.03%
366	ピアズ		3189	ANAP	2023/05/17	0	0.00%	13.70%	-13.70%
367			7868	広済堂ホールディングス	2023/05/02	4,693,248	16.45%	17.50%	-1.05%
368	ピーイー・エース・フォー(エイチケー)リミテッド		7868	広済堂ホールディングス	2023/05/31	4,345,648	15.23%	16.45%	-1.22%
369	ビジネスブレイン太田昭和		4417	グローバルセキュリティエクスパート	2023/05/10	3,003,000	40.67%	51.14%	-10.47%
370	ビルグリム・パートナーズ・アジア・ピーティーイー・ エルティーディー		6039	日本動物高度医療センター	2023/05/12	242,000	8.53%	7.36%	1.17%
371	フィデリティ投信		4966	上村工業	2023/05/15	988,200	5.00%	-	-
372			5947	リンナイ	2023/05/15	9,159,000	6.10%	7.43%	-1.33%
373			6908	イリソ電子工業	2023/05/15	1,692,200	6.88%	7.97%	-1.09%
374			7868	広済堂ホールディングス	2023/05/15	2,018,200	7.07%	6.04%	1.03%
375			4017	クリーマ	2023/05/31	479,200	7.13%	8.97%	-1.84%
376			4819	デジタルガレージ	2023/05/31	1,882,400	3.95%	5.25%	-1.30%
377			5947	リンナイ	2023/05/31	7,562,200	5.04%	6.10%	-1.06%
378			6005	三浦工業	2023/05/31	5,849,700	4.67%	6.06%	-1.39%
379			6925	ウシオ電機	2023/05/31	8,210,500	6.65%	7.88%	-1.23%
380			7094	NexTone	2023/05/31	572,500	5.84%	7.04%	-1.20%
381	フラッグシップアセットマネジメント	●	6172	メタップス	2023/05/12	1,227,600	8.21%	16.78%	-8.57%
382		●	3053	ベッパーフードサービス	2023/05/15	21,462,800	32.52%	-	-
383		●	3053	ベッパーフードサービス	2023/05/22	20,770,800	31.79%	32.52%	-0.73%
384		●	3053	ベッパーフードサービス	2023/05/29	20,130,300	31.13%	31.79%	-0.66%
385		●	1803	清水建設	2023/05/15	38,587,239	5.19%	-	-
386		●	2651	ローン	2023/05/15	5,113,636	5.10%	-	-
387		●	6758	ソニーグループ	2023/05/15	93,769,348	7.43%	6.27%	1.16%
388		●	7731	ニコン	2023/05/15	17,928,222	5.10%	-	-
389		●	9104	商船三井	2023/05/15	31,458,403	8.69%	7.84%	0.85%
390		●	9962	ミスミグループ本社	2023/05/15	17,463,710	6.13%	5.09%	1.04%
391		●	2127	日本M&Aセンターホールディングス	2023/05/31	12,822,846	3.81%	5.01%	-1.20%
392		●	2502	アサヒグループホールディングス	2023/05/31	31,237,409	6.16%	5.10%	1.06%
393		●	3088	マツキヨココカラ&カンパニー	2023/05/31	7,505,678	5.25%	-	-
394		●	3290	Oneリット投資法人	2023/05/31	18,533	6.90%	6.27%	0.63%
395		●	3296	日本リート投資法人	2023/05/31	35,133	7.81%	6.74%	1.07%
396	●	4062	イビデン	2023/05/31	8,709,877	6.18%	5.03%	1.15%	
397	ブラックロック・ジャパン	●	4204	積水化学工業	2023/05/31	28,694,594	6.34%	5.12%	1.22%
398		●	6146	ディスコ	2023/05/31	5,649,731	5.22%	-	-
399		●	6367	ダイキン工業	2023/05/31	17,764,276	6.06%	5.01%	1.05%
400		●	6954	ファナック	2023/05/31	82,817,826	8.26%	6.78%	1.48%
401		●	7269	スズキ	2023/05/31	24,781,361	5.05%	-	-
402		●	7272	ヤマハ発動機	2023/05/31	25,562,609	7.30%	6.06%	1.24%
403		●	7741	HOYA	2023/05/31	26,739,966	7.55%	6.39%	1.16%
404		●	7951	ヤマハ	2023/05/31	11,520,104	6.15%	5.06%	1.09%
405		●	8601	大和証券グループ本社	2023/05/31	102,964,365	6.56%	5.18%	1.38%
406		●	8801	三井不動産	2023/05/31	89,925,247	9.60%	8.48%	1.12%
407	●	9022	東海旅客鉄道	2023/05/31	11,223,490	5.45%	-	-	
408	●	9041	近鉄グループホールディングス	2023/05/31	12,356,621	6.48%	5.46%	1.02%	
409	●	9735	セコム	2023/05/31	17,153,449	7.35%	6.14%	1.21%	
410	●	9783	ベネッセホールディングス	2023/05/31	5,234,374	5.10%	6.24%	-1.14%	

No.	提出者	グループ区分(●)	証券コード	会社名	報告義務発生日	保有株券等の数	株券等保有割合	前回株券等保有割合	増減率
411	ブランドス・インベストメント・パートナーズ・エル・ピー		6349	小森コーポレーション	2023/05/15	6,969,540	12.25%	13.26%	-1.01%
412	プロネクサス		9225	ブリッジコンサルティンググループ	2022/05/30	172,500	9.77%	-	-
413			9225	ブリッジコンサルティンググループ	2023/05/19	172,500	8.93%	9.77%	-0.84%
414	プロジス・プロパティ・ジャパン特定目的会社	●	3283	日本プロジスリート投資法人	2023/05/25	414,310	15.07%	15.06%	0.01%
415	バイビュー・アセット・マネジメント		6699	ダイヤモンドエレクトリックホールディングス	2023/05/31	495,000	5.42%	7.90%	-2.48%
416		●	3673	プロードリーフ	2023/05/08	8,981,800	9.17%	10.18%	-1.01%
417		●	3349	コスモス薬品	2023/05/15	2,015,600	5.04%	-	-
418	ペイリー・ギフォード・アンド・カンパニー	●	2121	MIXI	2023/05/31	6,062,000	7.75%	8.92%	-1.17%
419		●	3558	ジェイドグループ	2023/05/31	951,600	8.28%	9.37%	-1.09%
420		●	3655	ブレインパッド	2023/05/31	0	0.00%	5.43%	-5.43%
421	ベストプランニング	●	2136	ヒップ	2023/05/19	691,600	17.40%	22.38%	-4.98%
422	ボッシュ		4052	フィーチャ	2023/06/02	293,936	5.29%	-	-
423	ぼると		3121	マーチャント・バンカーズ	2023/05/02	3,296,000	11.18%	10.16%	1.02%
424			6177	AppBank	2023/05/09	407,600	3.70%	9.15%	-5.45%
425			1844	大盛工業	2023/05/16	3,328,030	17.82%	18.88%	-1.06%
426	マイルストーン・キャピタル・マネジメント		4015	アララ	2023/05/19	814,420	6.89%	7.78%	-0.89%
427			1844	大盛工業	2023/05/26	3,128,730	16.76%	17.82%	-1.06%
428			4015	アララ	2023/05/26	750,920	6.35%	6.89%	-0.54%
429			4527	ロート製薬	2023/05/15	19,814,400	8.39%	9.43%	-1.04%
430	マサチューセッツ・ファイナンシャル・サービス・カンパニー	●	7649	スギホールディングス	2023/05/15	3,436,700	5.43%	6.47%	-1.04%
431		●	6988	日東電工	2023/05/31	9,708,500	6.48%	5.19%	1.29%
432			3069	JFLAホールディングス	2023/05/22	3,833,100	7.54%	8.64%	-1.10%
433	マコーリー バンク リミテッド	●	3810	サイバーステップ	2023/05/22	710,354	5.69%	9.70%	-4.01%
434			2370	メディネット	2023/05/29	48,024,000	18.17%	19.18%	-1.01%
435	みさき投資		9039	サカイ引越センター	2023/05/01	1,759,500	8.31%	9.36%	-1.05%
436		●	3107	ダイワポホールディングス	2023/05/15	4,942,820	5.13%	-	-
437		●	4023	クレハ	2023/05/15	1,558,600	7.49%	8.68%	-1.19%
438		●	6376	日機装	2023/05/15	3,525,000	5.10%	5.85%	-0.75%
439		●	6958	日本シイエムケイ	2023/05/18	7,263,348	11.51%	12.67%	-1.16%
440		●	4044	セントラル硝子	2023/05/31	1,853,800	7.13%	-	-
441	みずほ銀行	●	4324	電通グループ	2023/05/31	9,916,326	3.67%	5.12%	-1.45%
442		●	4971	メック	2023/05/31	1,559,900	7.77%	6.50%	1.27%
443		●	5076	インフロンニア・ホールディングス	2023/05/31	14,056,704	5.11%	-	-
444		●	6800	ヨコオ	2023/05/31	2,095,300	8.79%	9.86%	-1.07%
445		●	6866	日置電機	2023/05/31	1,044,300	7.45%	8.98%	-1.53%
446		●	8253	クレディセゾン	2023/05/31	7,452,800	4.02%	5.09%	-1.07%
447		●	9731	白洋舎	2023/05/31	240,250	6.16%	7.17%	-1.01%
448		●	3309	積水ハウス・リート投資法人	2023/05/15	200,651	4.58%	5.29%	-0.71%
449		●	4979	OATアグリオ	2023/05/15	594,900	5.37%	5.25%	0.12%
450		●	8972	ケネディクス・オフィス投資法人	2023/05/15	35,399	4.17%	5.23%	-1.06%
451		●	4384	ラクスル	2023/05/18	5,164,586	8.55%	10.64%	-2.09%
452		●	4435	カオナビ	2023/05/18	1,049,100	9.06%	10.28%	-1.22%
453		●	3141	ウエルシアホールディングス	2023/05/31	12,872,000	6.14%	5.02%	1.12%
454		●	3267	フィル・カンパニー	2023/05/31	343,500	5.94%	7.59%	-1.65%
455	みずほ証券	●	3283	日本プロジスリート投資法人	2023/05/31	154,934	5.63%	-	-
456		●	3900	クラウドワークス	2023/05/31	1,428,400	9.25%	8.64%	0.61%
457		●	4053	Sun Asterisk	2023/05/31	1,413,900	3.72%	5.21%	-1.49%
458		●	6050	イー・ガーディアン	2023/05/31	853,400	8.20%	9.27%	-1.07%
459		●	6184	鎌倉新書	2023/05/31	2,955,000	7.57%	9.91%	-2.34%
460		●	6929	日本セラミック	2023/05/31	1,082,900	3.98%	6.22%	-2.24%
461		●	7220	武蔵精密工業	2023/05/31	2,520,700	3.86%	5.06%	-1.20%
462		●	9757	船井総研ホールディングス	2023/05/31	2,004,300	3.85%	5.12%	-1.27%
463	みずほ信託銀行	●	6088	シグマシス・ホールディングス	2023/05/31	3,115,200	6.73%	9.46%	-2.73%
464	ミダスキャピタル		7685	BuySell Technologies	2024/05/09	8,639,300	59.34%	59.34%	0.00%
465	ムトウエンタープライズ	●	3276	JPMC	2023/05/31	482,865	2.54%	24.09%	-21.55%
466	ムトウエンタープライズ2	●	3276	JPMC	2023/05/31	4,756,665	25.00%	-	-
467	メルリンチ・インターナショナル	●	9346	コルポート	2023/05/15	121,400	3.51%	5.63%	-2.12%
468	モルガン・スタンレー・アンド・カンパニー・	●	8848	レオパレス21	2023/05/15	17,917,991	5.44%	-	-
469	インターナショナル・ビーエルシー	●	8848	レオパレス21	2023/05/31	18,850,791	5.72%	5.44%	0.28%
470		●	3083	シーズメン	2023/05/15	145,400	5.04%	-	-
471		●	3093	トレジャー・ファクトリー	2023/05/15	1,437,674	5.91%	-	-
472		●	5726	大阪チタニウムテクノロジーズ	2023/05/15	1,896,974	5.15%	-	-
473		●	6588	東芝テック	2023/05/15	3,184,535	5.53%	5.27%	0.26%
474	モルガン・スタンレーMUFJ証券	●	3083	シーズメン	2023/05/31	400	0.01%	5.04%	-5.03%
475		●	3093	トレジャー・ファクトリー	2023/05/31	718,670	2.95%	5.91%	-2.96%
476		●	4245	ダイキアックス	2023/05/31	-363	0.00%	8.46%	-8.46%
477		●	5726	大阪チタニウムテクノロジーズ	2023/05/31	935,130	2.54%	5.15%	-2.61%
478		●	6588	東芝テック	2023/05/31	2,416,700	4.19%	5.53%	-1.34%
479		●	7732	トプコン	2023/05/31	1,286,951	1.19%	5.61%	-4.42%
480	ユービーエス・エイ・ジー(銀行)	●	6707	サンケン電気	2023/05/15	1,298,319	5.17%	5.17%	0.00%
481		●	4449	ギフトイ	2023/05/31	1,538,674	5.27%	-	-
482	ユニヴァ・アセット・マネジメント		2304	CSSホールディングス	2023/05/15	600,000	11.35%	-	-
483	りそなアセットマネジメント		5255	モンスターラボホールディングス	2023/05/31	1,905,300	5.66%	-	-
484		●	1964	中外炉工業	2023/05/15	545,138	6.99%	6.89%	0.10%
485		●	1833	奥村組	2023/05/31	2,146,721	5.55%	5.05%	0.50%
486	りそな銀行	●	1964	中外炉工業	2023/05/31	531,938	6.82%	6.99%	-0.17%
487		●	6369	トヨーカネット	2023/05/31	768,531	8.24%	6.39%	1.85%
488	レオス・キャピタルワークス		2462	ライク	2023/05/19	1,898,700	9.28%	10.34%	-1.06%
489	レダグループホールディングス	●	7602	カーチスホールディングス	2023/05/10	8,956,780	37.19%	37.09%	0.10%
490	伊藤忠商事		1786	オリエンタル白石	2023/05/31	16,310,964	11.75%	-	-
491	一般財団法人Next Wisdom Foundation		2120	LIFULL	2017/05/01	8,000,000	6.73%	6.73%	0.00%
492			2120	LIFULL	2023/03/15	0	0.00%	6.73%	-6.73%
493			3825	リミックスポイント	2023/05/15	8,263,900	6.73%	6.37%	0.36%
494	楽天証券		3825	リミックスポイント	2023/05/31	8,244,200	6.72%	6.73%	-0.01%
495			4165	ブレイド	2023/05/31	2,559,100	6.53%	6.18%	0.35%

No.	提出者	グループ区分(●)	証券コード	会社名	報告義務発生日	保有株券等の数	株券等保有割合	前回株券等保有割合	増減率
496	丸紅		4423	アルテリア・ネットワークス	2023/05/11	25,000,100	50.00%	50.00%	0.00%
497	吉村ホールディングス		6191	エアドリ	2023/05/01	2,453,000	11.04%	11.05%	-0.01%
498			6191	エアドリ	2023/05/09	2,453,000	11.04%	11.04%	0.00%
499	共栄火災海上保険		9362	兵機海運	2023/05/31	45,000	3.68%	5.48%	-1.80%
500	光パワー	●	9621	建設技術研究所	2023/05/29	1,771,600	12.51%	11.51%	1.00%
501			3682	エンカレッジ・テクノロジー	2023/05/02	517,600	7.48%	6.04%	1.44%
502		●	9930	北沢産業	2023/05/08	2,146,900	9.01%	10.40%	-1.39%
503			1882	東亜道路工業	2023/05/09	632,900	6.06%	7.07%	-1.01%
504		●	9930	北沢産業	2023/05/12	1,847,100	7.75%	9.01%	-1.26%
505			9074	日本石油輸送	2023/05/15	235,300	7.08%	6.03%	1.05%
506			5011	ニチレキ	2023/05/18	1,232,400	3.89%	5.05%	-1.16%
507	光通信	●	3079	ディーブイエックス	2023/05/19	1,634,200	15.16%	12.96%	2.20%
508			8085	ナラサキ産業	2023/05/22	361,000	6.78%	5.02%	1.76%
509		●	7681	レオクラ	2023/05/23	239,400	12.21%	11.19%	1.02%
510			3316	東京日産コンピュータシステム	2023/05/24	316,100	5.02%	-	-
511			5464	モリ工業	2023/05/26	479,300	6.17%	5.16%	1.01%
512		●	3673	ブロードリーフ	2023/05/29	13,450,700	13.74%	12.68%	1.06%
513		●	2449	ブラップジャパン	2023/05/30	321,800	6.88%	7.92%	-1.04%
514	光和	●	6777	santec Holdings	2023/05/18	2,458,300	20.55%	31.11%	-10.56%
515	合同会社アイ・アセットマネジメント		6031	サイジニア	2023/04/27	1,075,000	20.95%	16.83%	4.12%
516			6031	サイジニア	2023/06/07	1,075,000	20.95%	20.95%	0.00%
517			6125	岡本工作機械製作所	2023/05/15	256,300	5.43%	6.74%	-1.31%
518		●	6787	メイコー	2023/05/15	1,480,100	5.52%	7.18%	-1.66%
519		●	7381	北國フィナンシャルホールディングス	2023/05/15	2,156,750	8.56%	7.55%	1.01%
520		●	2301	学情	2023/05/31	1,460,420	9.39%	8.27%	1.12%
521		●	3179	シュッピン	2023/05/31	1,187,100	5.07%	-	-
522		●	3696	セレス	2023/05/31	659,200	5.50%	6.42%	-0.92%
523			4026	神島化学工業	2023/05/31	572,900	6.20%	5.01%	1.19%
524	三井住友DSアセットマネジメント	●	4078	堺化学工業	2023/05/31	866,650	5.10%	-	-
525			4937	Waqoo	2023/05/31	199,000	6.62%	7.70%	-1.08%
526		●	5803	フジクラ	2023/05/31	15,803,636	5.34%	-	-
527			5805	SWCC	2023/05/31	2,409,000	7.81%	8.91%	-1.10%
528		●	6050	イー・ガーディアン	2023/05/31	458,800	4.41%	5.44%	-1.03%
529		●	6569	日総工業	2023/05/31	1,349,000	3.93%	5.04%	-1.11%
530		●	6997	日本ケミコン	2023/05/31	554,334	2.73%	5.13%	-2.40%
531			7120	SHINKO	2023/05/31	96,500	5.38%	-	-
532		●	8022	美津濃	2023/05/31	1,566,068	5.89%	-	-
533		●	2326	デジタルアーツ	2023/05/15	822,600	5.82%	5.83%	-0.01%
534		●	2681	ゲオホールディングス	2023/05/15	1,985,800	5.03%	-	-
535		●	2780	コメ兵ホールディングス	2023/05/15	712,600	6.33%	5.27%	1.06%
536		●	3097	物語コーポレーション	2023/05/15	2,320,100	6.38%	7.07%	-0.69%
537		●	3978	マクロミル	2023/05/15	3,466,500	8.56%	8.75%	-0.19%
538		●	4204	積水化学工業	2023/05/15	22,929,900	5.02%	-	-
539		●	4369	トリケミカル研究所	2023/05/15	2,157,800	6.64%	5.48%	1.16%
540		●	4423	アルテリア・ネットワークス	2023/05/15	2,013,500	4.03%	5.29%	-1.26%
541		●	5201	AGC	2023/05/15	11,805,800	5.19%	5.19%	0.00%
542		●	7033	マネジメントソリューションズ	2023/05/15	828,000	4.93%	5.32%	-0.39%
543		●	7725	インターアクション	2023/05/15	648,800	5.64%	6.84%	-1.20%
544		●	7762	シチズン時計	2023/05/15	14,982,900	5.10%	5.16%	-0.06%
545		●	7972	イトーキ	2023/05/15	2,343,000	5.13%	-	-
546		●	8233	高島屋	2023/05/15	9,792,842	5.51%	5.70%	-0.19%
547		●	9101	日本郵船	2023/05/15	27,641,300	5.42%	5.47%	-0.05%
548		●	9616	共立メンテナンス	2023/05/15	3,121,433	7.95%	8.99%	-1.04%
549		●	9793	ダイセキ	2023/05/15	3,443,400	6.75%	7.17%	-0.42%
550		●	1861	熊谷組	2023/05/17	4,370,000	9.95%	10.51%	-0.56%
551		●	6857	アドバンテスト	2023/05/19	19,575,300	10.22%	10.25%	-0.03%
552		●	3328	BEENOS	2023/05/23	1,397,061	10.48%	9.76%	0.72%
553		●	7606	ユナイテッドアローズ	2023/05/25	2,843,300	9.41%	10.36%	-0.95%
554		●	8955	日本プライムリアルティ投資法人	2023/05/26	124,881	12.52%	11.51%	1.01%
555		●	8972	ケネティクス・オフィス投資法人	2023/05/30	93,562	11.03%	10.02%	1.01%
556		●	1821	三井住友建設	2023/05/31	6,772,080	4.16%	5.25%	-1.09%
557		●	2127	日本M&Aセンターホールディングス	2023/05/31	16,827,100	4.99%	5.32%	-0.33%
558	三井住友トラスト・アセットマネジメント	●	2471	エスプール	2023/05/31	6,338,800	8.02%	7.82%	0.20%
559		●	2997	ストレージ王	2023/05/31	154,100	8.35%	9.58%	-1.23%
560		●	3655	ブレインパッド	2023/05/31	1,138,200	5.10%	-	-
561		●	3978	マクロミル	2023/05/31	3,366,100	8.32%	8.56%	-0.24%
562		●	4290	プレステージ・インターナショナル	2023/05/31	6,394,600	4.97%	6.07%	-1.10%
563		●	4577	ダイト	2023/05/31	659,600	4.58%	5.62%	-1.04%
564		●	4666	パークニ四	2023/05/31	10,533,913	6.15%	5.42%	0.73%
565		●	5363	東京窯業	2023/05/31	1,825,400	4.01%	5.10%	-1.09%
566		●	5541	大平洋金属	2023/05/31	1,249,100	6.38%	6.09%	0.29%
567		●	6071	IBJ	2023/05/31	2,197,600	5.23%	-	-
568		●	6268	ナブテスコ	2023/05/31	6,800,200	5.62%	5.65%	-0.03%
569		●	6361	荏原製作所	2023/05/31	5,513,600	5.97%	5.70%	0.27%
570		●	6464	ツバキ・ナカシマ	2023/05/31	2,442,300	5.87%	7.56%	-1.69%
571		●	6724	セイコーエプソン	2023/05/31	22,949,600	5.96%	6.04%	-0.08%
572		●	6810	マクセル	2023/05/31	3,821,300	7.69%	8.15%	-0.46%
573		●	6817	スミダコーポレーション	2023/05/31	1,545,400	5.63%	5.88%	-0.25%
574		●	6966	三井ハイテック	2023/05/31	2,215,500	5.61%	5.26%	0.35%
575		●	7167	めぶきフィナンシャルグループ	2023/05/31	45,688,380	4.20%	5.25%	-1.05%
576		●	7242	KYB	2023/05/31	1,021,900	3.97%	5.02%	-1.05%
577		●	8078	阪和興業	2023/05/31	1,724,300	4.07%	5.06%	-0.99%
578		●	8367	南都銀行	2023/05/31	1,333,500	4.04%	5.11%	-1.07%
579		●	8919	カチタス	2023/05/31	4,055,600	5.16%	6.26%	-1.10%
580		●	8920	東祥	2023/05/31	3,731,300	9.74%	8.58%	1.16%
581		●	9201	日本航空	2023/05/31	28,272,700	6.47%	6.56%	-0.09%
582		●	9416	ビジョン	2023/05/31	3,607,700	7.15%	8.48%	-1.33%
583		●	9450	ファイバーゲート	2023/05/31	1,268,000	6.16%	5.17%	0.99%
584		●	9739	NSW	2023/05/31	810,100	5.44%	7.51%	-2.07%

No.	提出者	グループ区分(●)	証券コード	会社名	報告義務発生日	保有株券等の数	株券等保有割合	前回株券等保有割合	増減率
585		●	3863	日本製紙	2023/05/15	9,700,300	8.34%	7.64%	0.70%
586		●	7467	萩原電気ホールディングス	2023/05/15	612,300	6.79%	5.62%	1.17%
587		●	7911	凸版印刷	2023/05/15	14,769,460	4.22%	5.26%	-1.04%
588		●	8267	イオン	2023/05/15	47,856,866	5.49%	5.53%	-0.04%
589		●	9104	商船三井	2023/05/15	26,610,800	7.35%	7.43%	-0.08%
590		●	9119	飯野海運	2023/05/15	6,870,000	6.31%	6.83%	-0.52%
591		●	6779	日本電波工業	2023/05/29	2,401,500	10.38%	9.14%	1.24%
592		●	5631	日本製鋼所	2023/05/30	11,554,700	15.53%	14.38%	1.15%
593		●	2009	鳥越製粉	2023/05/31	1,011,400	3.88%	5.01%	-1.13%
594		●	2809	キュービー	2023/05/31	7,985,200	5.64%	5.76%	-0.12%
595		●	3023	ラサ商事	2023/05/31	459,600	3.84%	5.06%	-1.22%
596		●	3405	クラレ	2023/05/31	24,888,800	7.01%	6.61%	0.40%
597		●	4021	日産化学	2023/05/31	12,320,000	8.76%	8.66%	0.10%
598		●	4023	クレハ	2023/05/31	1,151,900	5.54%	6.80%	-1.26%
599		●	4044	セントラル硝子	2023/05/31	1,985,100	7.64%	5.36%	2.28%
600		●	4112	保土谷化学工業	2023/05/31	388,100	4.61%	5.66%	-1.05%
601		●	4183	三井化学	2023/05/31	12,131,184	6.04%	7.13%	-1.09%
602		●	4189	KHネオケム	2023/05/31	2,548,600	6.86%	7.82%	-0.96%
603	三井住友信託銀行	●	5011	ニチレキ	2023/05/31	2,582,100	8.15%	9.12%	-0.97%
604		●	5101	横浜ゴム	2023/05/31	8,942,700	5.27%	5.19%	0.08%
605		●	5214	日本電気硝子	2023/05/31	8,263,200	8.30%	8.47%	-0.17%
606		●	5703	日本軽金属ホールディングス	2023/05/31	3,448,500	5.56%	6.61%	-1.05%
607		●	6104	芝浦機械	2023/05/31	1,504,000	5.58%	7.03%	-1.45%
608		●	6376	日機装	2023/05/31	3,080,600	4.45%	5.49%	-1.04%
609		●	6378	木村化工機	2023/05/31	1,236,700	6.00%	6.18%	-0.18%
610		●	6462	リケン	2023/05/31	608,400	5.69%	5.97%	-0.28%
611		●	6480	日本トムソン	2023/05/31	3,004,800	4.09%	5.06%	-0.97%
612		●	6707	サンケン電気	2023/05/31	1,006,600	4.01%	5.03%	-1.02%
613		●	6728	アルバック	2023/05/31	2,777,660	5.63%	5.55%	0.08%
614		●	6856	堀場製作所	2023/05/31	2,533,800	5.96%	6.25%	-0.29%
615		●	6923	スタンレー電気	2023/05/31	9,215,800	5.33%	5.93%	-0.60%
616		●	6981	村田製作所	2023/05/31	36,537,799	5.41%	6.47%	-1.06%
617		●	7186	コンロディア・フィナンシャルグループ	2023/05/31	60,815,217	5.16%	6.33%	-1.17%
618		●	8020	兼松	2023/05/31	4,514,600	5.34%	6.42%	-1.08%
619		●	8140	リョーサン	2023/05/31	1,174,900	4.70%	5.81%	-1.11%
620		●	8541	愛媛銀行	2023/05/31	3,308,600	8.39%	9.43%	-1.04%
621		●	9633	東京テアトル	2023/05/31	596,000	7.44%	8.49%	-1.05%
622		●	3481	三菱地所物流リート投資法人	2023/05/08	25,298	5.02%	-	-
623		●	4384	ラクスル	2023/05/08	3,022,620	5.17%	6.22%	-1.05%
624		●	4619	日本特殊塗料	2023/05/08	1,091,640	4.62%	5.63%	-1.01%
625		●	4912	ライオン	2023/05/08	18,880,944	6.45%	7.23%	-0.78%
626		●	4977	新田セラチン	2023/05/08	798,474	4.35%	5.36%	-1.01%
627		●	6505	東洋電機製造	2023/05/08	389,321	4.00%	5.10%	-1.10%
628		●	6973	協栄産業	2023/05/08	198,205	6.21%	5.44%	0.77%
629		●	7004	日立造船	2023/05/08	12,132,790	7.13%	8.16%	-1.03%
630		●	8035	東京エレクロン	2023/05/08	29,171,570	6.19%	7.31%	-1.12%
631		●	9009	京成電鉄	2023/05/08	9,520,759	5.52%	6.55%	-1.03%
632		●	2201	森永製菓	2023/05/22	2,409,600	5.01%	7.44%	-2.43%
633		●	2207	名糖産業	2023/05/22	727,350	4.21%	6.14%	-1.93%
634		●	4187	大阪有機化学工業	2023/05/22	909,900	4.06%	5.10%	-1.04%
635		●	4891	ティムス	2023/05/22	3,737,320	10.22%	10.47%	-0.25%
636		●	6406	フジテック	2023/05/22	3,620,263	4.59%	5.10%	-0.51%
637	三菱UFJフィナンシャル・グループ	●	8018	三共生興	2023/05/22	2,404,700	4.15%	6.45%	-2.30%
638		●	8130	サンゲツ	2023/05/22	4,078,389	6.89%	5.82%	1.07%
639		●	8804	東京建物	2023/05/22	10,718,580	5.12%	-	-
640		●	2492	インフォマート	2023/05/29	10,756,700	4.15%	5.15%	-1.00%
641		●	2734	サーラコーポレーション	2023/05/29	4,595,320	6.96%	5.40%	1.56%
642		●	3201	日本毛織	2023/05/29	4,684,517	5.97%	-	-
643		●	4543	テルモ	2023/05/29	45,574,280	6.10%	7.10%	-1.00%
644		●	5334	日本特殊陶業	2023/05/29	8,856,257	4.34%	5.37%	-1.03%
645		●	5480	日本冶金工業	2023/05/29	716,332	4.62%	5.42%	-0.80%
646		●	6331	三菱化工機	2023/05/29	295,985	3.74%	5.15%	-1.41%
647		●	6458	新晃工業	2023/05/29	1,138,717	4.18%	5.02%	-0.84%
648		●	6479	ミネベアミツミ	2023/05/29	22,744,422	5.33%	6.17%	-0.84%
649		●	6857	アドバンテスト	2023/05/29	11,122,975	5.81%	6.83%	-1.02%
650		●	6925	ウシオ電機	2023/05/29	7,446,515	6.03%	7.03%	-1.00%
651		●	7735	SCREENホールディングス	2023/05/29	2,786,121	5.48%	6.76%	-1.28%
652		●	8609	岡三証券グループ	2023/05/29	14,352,018	6.21%	7.08%	-0.87%
653		●	8960	ユナイテッド・アーバン投資法人	2023/05/29	199,384	6.43%	5.11%	1.32%
654		●	4008	住友精化	2021/11/10	4,219,600	30.19%	30.19%	0.00%
655		●	4080	田中化学研究所	2021/11/10	16,407,200	50.43%	50.10%	0.33%
656		●	4113	田岡化学工業	2021/11/10	7,357,500	50.95%	50.95%	0.00%
657		●	4114	日本触媒	2021/11/10	2,727,800	6.69%	6.77%	-0.08%
658		●	4203	住友ベークライト	2021/11/10	10,509,800	21.19%	20.03%	1.16%
659		●	4221	大倉工業	2021/11/10	998,669	8.04%	7.46%	0.58%
660		●	4367	広栄化学	2021/11/10	2,747,400	56.07%	56.07%	0.00%
661	住友化学	●	4506	住友ファーマ	2021/11/10	205,634,000	51.68%	51.68%	0.00%
662		●	4531	有機合成薬品工業	2021/11/10	1,609,000	7.32%	7.32%	0.00%
663		●	4615	神東塗料	2021/11/10	13,989,000	45.15%	45.12%	0.03%
664		●	4992	北興化学工業	2021/11/10	1,968,000	6.56%	6.56%	0.00%
665		●	4995	サンケイ化学	2021/11/10	117,200	11.49%	11.49%	0.00%
666		●	5017	富士石油	2021/11/10	5,051,600	6.46%	6.46%	0.00%
667		●	5932	三協立山	2021/11/10	2,235,278	7.08%	7.08%	0.00%
668		●	8098	稲畑産業	2021/11/10	13,836,000	21.79%	21.79%	0.00%
669	小津商店	●	7487	小津産業	2023/05/31	2,576,076	30.54%	30.54%	0.00%
670		●	9353	櫻島埠頭	2023/05/15	134,800	8.75%	-	-
671	松井証券	●	3856	Abalance	2023/05/31	1,570,800	9.00%	-	-
672		●	9353	櫻島埠頭	2023/05/31	0	0.00%	8.75%	-8.75%

No.	提出者	グループ区分(●)	証券コード	会社名	報告義務発生日	保有株券等の数	株券等保有割合	前回株券等保有割合	増減率
673	松栄産業	●	4365	松本油脂製菓	2021/10/04	443,859	9.84%	10.55%	-0.71%
674	神戸物産		2694	焼肉坂井ホールディングス	2023/06/01	16,444,200	6.86%	7.59%	-0.73%
675	陣屋コネク	●	7236	ティラド	2023/05/19	1,489,422	22.19%	20.87%	1.32%
676		●	7236	ティラド	2023/05/29	1,563,122	23.29%	22.19%	1.10%
677	成成		6772	東京コスモス電機	2023/05/26	130,500	8.25%	7.22%	1.03%
678	整理回収機構	●	8303	SBI新生銀行	2023/05/12	149,072,887	72.71%	18.11%	54.60%
679	西松屋チェーン		7444	ハリマ共和物産	2023/06/05	437,100	8.03%	7.02%	1.01%
680	村田ホールディングス		2375	ギグワークス	2023/05/09	2,343,915	10.66%	10.71%	-0.05%
681			2375	ギグワークス	2023/05/19	2,343,915	10.66%	10.71%	-0.05%
682	太田事務所		5356	美濃窯業	2023/05/17	708,100	5.48%	-	-
683	大建エンタープライズ		5337	ダントーホールディングス	2023/05/11	8,735,000	26.47%	25.47%	1.00%
684			5337	ダントーホールディングス	2023/05/30	8,735,000	26.47%	25.47%	1.00%
685	大和アセットマネジメント		1721	コムシスホールディングス	2023/05/15	5,879,400	4.17%	5.18%	-1.01%
686			2130	メンバーズ	2023/05/31	992,500	7.43%	6.04%	1.39%
687	大和証券		4564	オンコセラピー・サイエンス	2023/05/15	800	0.00%	9.17%	-9.17%
688			6898	トミタ電機	2023/05/17	157,500	16.16%	-	-
689			6898	トミタ電機	2023/05/29	146,000	15.16%	16.16%	-1.00%
690			3772	ウェルズ・マネジメント	2023/05/31	846,200	4.37%	5.51%	-1.14%
691	第一商品		8705	日産証券グループ	2023/06/01	5,026,000	8.57%	9.90%	-1.33%
692	中部電力		8892	日本エスコン	2023/05/22	49,599,000	50.31%	50.31%	0.00%
693	東日本旅客鉄道		6505	東洋電機製造	2023/05/31	973,500	10.00%	-	-
694	日興アセットマネジメント		2998	クリアル	2023/05/31	302,200	5.27%	-	-
695			5137	スマートドライブ	2023/05/31	409,000	6.62%	5.16%	1.46%
696	日成ビルド工業		8892	日本エスコン	2023/05/12	6,500,000	6.59%	6.59%	0.00%
697			8892	日本エスコン	2023/05/22	0	0.00%	6.59%	-6.59%
698	日本エンジェルズ・インベストメント		3133	海帆	2023/05/08	7,857,800	17.78%	21.04%	-3.26%
699			3133	海帆	2023/05/29	7,555,900	17.58%	17.78%	-0.20%
700	日本管財		9347	日本管財ホールディングス	2023/04/03	3,797,106	9.22%	-	-
701			9347	日本管財ホールディングス	2023/04/26	0	0.00%	9.22%	-9.22%
702	日本鉱泉	●	8995	コンセック	2023/05/16	389,400	20.89%	21.96%	-1.07%
703	日本生命保険相互会社	●	4290	プレスレージ・インターナショナル	2023/05/15	6,568,200	5.11%	6.19%	-1.08%
704		●	7911	凸版印刷	2023/05/31	16,508,466	5.02%	-	-
705	日本電信電話	●	3774	インターネットイニシアティブ	2023/05/18	29,833,000	15.95%	25.97%	-10.02%
706		●	3774	インターネットイニシアティブ	2023/05/19	25,904,500	13.85%	15.95%	-2.10%
707		●	3774	インターネットイニシアティブ	2023/05/22	20,387,000	11.13%	13.85%	-2.72%
708	日本郵政キャピタル		9338	INFORICH	2023/05/17	452,325	4.88%	6.23%	-1.35%
709	武蔵野		2323	fonfun	2023/05/16	1,318,000	38.98%	38.98%	0.00%
710	平和不動産	●	8966	平和不動産リート投資法人	2023/05/25	147,179	13.21%	13.94%	-0.73%
711	夢葉		5283	高見澤	2023/05/01	90,000	5.12%	-	-
712	明海興産	●	9115	明治海運	2023/06/02	11,638,747	32.33%	31.32%	1.01%
713	野村アセットマネジメント	●	5214	日本電気硝子	2023/05/15	6,003,821	6.03%	6.05%	-0.02%
714		●	2815	アリアケジャパン	2023/05/31	1,585,700	4.83%	6.20%	-1.37%
715		●	3939	カナミックネットワーク	2023/05/31	2,360,100	4.90%	7.21%	-2.31%
716		●	4189	KHネオケム	2023/05/31	2,011,067	5.41%	6.45%	-1.04%
717			4202	ダイセル	2023/05/31	15,531,600	5.41%	-	-
718		●	5139	オープンワーク	2023/05/31	214,530	4.04%	5.51%	-1.47%
719			5201	AGC	2023/05/31	11,745,800	5.16%	5.15%	0.01%
720		●	5911	横河ブリッジホールディングス	2023/05/31	1,716,994	3.98%	5.02%	-1.04%
721		●	6287	サトーホールディングス	2023/05/31	1,377,400	3.94%	5.00%	-1.06%
722		●	6674	ジーエス・ユアサ コーポレーション	2023/05/31	5,568,514	6.91%	7.95%	-1.04%
723	●	6737	EIZO	2023/05/31	833,490	3.79%	5.13%	-1.34%	
724	●	6789	ローランド ディー. ジー.	2023/05/31	396,697	3.22%	6.37%	-3.15%	
725	●	7990	グロープライド	2023/05/31	1,715,245	7.15%	8.21%	-1.06%	
726	●	8595	ジャフコ グループ	2023/05/31	2,242,300	4.00%	5.48%	-1.48%	
727	●	8771	イー・ギャランティ	2023/05/31	3,813,376	8.03%	9.38%	-1.35%	
728	●	8830	住友不動産	2023/05/31	24,048,608	5.05%	-	-	
729	●	9743	丹青社	2023/05/31	2,396,795	4.95%	7.31%	-2.36%	
730	野村ホールディングス	●	4992	北興化学工業	2023/05/30	2,185,408	7.29%	8.00%	-0.71%

No.	提出者	グループ区分(●)	証券コード	会社名	報告義務発生日	保有株券等の数	株券等保有割合	前回株券等保有割合	増減率
731		●	1721	コムシスホールディングス	2023/05/12	13,321,131	9.45%	10.46%	-1.01%
732		●	2882	イトアドホールディングス	2023/05/12	1,543,437	13.65%	-	-
733		●	1812	鹿島建設	2023/05/15	27,044,414	5.12%	-	-
734		●	1861	熊谷組	2023/05/15	2,202,936	5.02%	-	-
735		●	2427	アウトソーシング	2023/05/15	6,268,046	4.97%	5.46%	-0.49%
736		●	2706	ブロッコリー	2023/05/15	483,943	5.53%	-	-
737		●	3309	積水ハウス・リート投資法人	2023/05/15	207,310	4.73%	5.06%	-0.33%
738		●	3360	シップヘルスケアホールディングス	2023/05/15	5,356,934	5.09%	5.57%	-0.48%
739		●	3865	北越コーポレーション	2023/05/15	12,860,149	6.84%	-	-
740		●	4176	コナラ	2023/05/15	2,001,600	8.41%	9.66%	-1.25%
741		●	4395	アクリート	2023/05/15	294,700	4.94%	5.30%	-0.36%
742		●	4449	ギフトィ	2023/05/15	2,170,275	7.14%	5.52%	1.62%
743		●	5038	eWeLL	2023/05/15	437,100	6.28%	5.12%	1.16%
744		●	5258	トランザクション・メディア・ネットワークス	2023/05/15	362,500	0.98%	5.20%	-4.22%
745		●	5726	大阪チタニウムテクノロジーズ	2023/05/15	2,567,440	6.98%	-	-
746		●	6135	牧野フライス製作所	2023/05/15	763,876	3.07%	6.48%	-3.41%
747		●	6302	住友重機械工業	2023/05/15	7,000,636	5.70%	5.54%	0.16%
748		●	6387	サムコ	2023/05/15	567,775	7.06%	6.84%	0.22%
749		●	6590	芝浦メカトロニクス	2023/05/15	297,145	5.72%	-	-
750		●	7762	シチズン時計	2023/05/15	20,527,920	6.98%	5.78%	1.20%
751		●	8804	東京建物	2023/05/15	12,677,524	6.06%	5.72%	0.34%
752		●	9101	日本郵船	2023/05/15	25,873,576	5.07%	5.08%	-0.01%
753		●	2882	イトアドホールディングス	2023/05/17	1,427,137	12.62%	13.65%	-1.03%
754		●	5930	文化シヤッター	2023/05/18	8,947,863	10.40%	10.60%	-0.20%
755		●	3989	シェアリングテクノロジー	2023/05/22	2,288,500	10.48%	-	-
756		●	4574	大幸薬品	2023/05/22	5,163,496	10.20%	11.38%	-1.18%
757		●	4883	モダリス	2023/05/23	5,555,900	15.86%	17.85%	-1.99%
758		●	3989	シェアリングテクノロジー	2023/05/26	724,700	3.32%	10.48%	-7.16%
759		●	5930	文化シヤッター	2023/05/26	8,872,063	10.31%	10.40%	-0.09%
760		●	2882	イトアドホールディングス	2023/05/29	1,386,937	12.26%	12.62%	-0.36%
761		●	1514	住石ホールディングス	2023/05/31	4,265,550	6.46%	-	-
762		●	1861	熊谷組	2023/05/31	1,386,608	3.16%	5.02%	-1.86%
763		●	2127	日本M&Aセンターホールディングス	2023/05/31	26,639,644	7.91%	6.48%	1.43%
764	野村證券	●	2206	江崎グリコ	2023/05/31	3,657,191	5.08%	5.05%	0.03%
765		●	2706	ブロッコリー	2023/05/31	485,943	5.56%	5.53%	0.03%
766		●	2931	ユーグレナ	2023/05/31	3,675,672	3.14%	5.14%	-2.00%
767		●	3139	ラク・ジャパン	2023/05/31	498,724	5.02%	6.11%	-1.09%
768		●	3182	オイシックス・ラ・大地	2023/05/31	3,088,413	8.12%	9.50%	-1.38%
769		●	3436	SUMCO	2023/05/31	20,849,524	5.95%	6.69%	-0.74%
770		●	3865	北越コーポレーション	2023/05/31	12,789,918	6.80%	6.84%	-0.04%
771		●	4168	ヤブリ	2023/05/31	788,900	6.23%	7.40%	-1.17%
772		●	4176	コナラ	2023/05/31	1,705,100	7.16%	8.41%	-1.25%
773		●	4185	JSR	2023/05/31	10,777,463	5.17%	-	-
774		●	4384	ラクスル	2023/05/31	3,120,042	5.34%	-	-
775		●	4423	アルテリア・ネットワークス	2023/05/31	2,713,307	5.43%	-	-
776		●	4704	トレンドマイクロ	2023/05/31	13,667,727	9.71%	9.96%	-0.25%
777		●	5038	eWeLL	2023/05/31	333,500	4.78%	6.28%	-1.50%
778		●	5202	日本板硝子	2023/05/31	8,647,284	9.48%	9.57%	-0.09%
779		●	5726	大阪チタニウムテクノロジーズ	2023/05/31	2,094,932	5.69%	6.98%	-1.29%
780		●	5809	タツタ電線	2023/05/31	5,520,055	7.87%	7.76%	0.11%
781		●	6050	イー・ガーディアン	2023/05/31	414,670	3.98%	6.63%	-2.65%
782		●	6194	アトラエ	2023/05/31	1,194,508	4.42%	6.56%	-2.14%
783		●	6479	ミネベアミツミ	2023/05/31	36,914,366	8.64%	7.52%	1.12%
784		●	6571	キュービーネットホールディングス	2023/05/31	886,054	6.81%	9.55%	-2.74%
785		●	6590	芝浦メカトロニクス	2023/05/31	152,145	3.27%	5.72%	-2.45%
786		●	6817	スミダコーポレーション	2023/05/31	2,019,084	7.36%	9.55%	-2.19%
787		●	6997	日本ケミコン	2023/05/31	1,336,836	6.58%	9.58%	-3.00%
788		●	7082	ジモティー	2023/05/31	410,300	6.84%	8.71%	-1.87%
789		●	7094	NexTone	2023/05/31	606,153	6.18%	7.32%	-1.14%
790		●	7199	プレミアグループ	2023/05/31	2,402,299	5.96%	7.67%	-1.71%
791		●	7272	ヤマハ発動機	2023/05/31	20,775,685	5.93%	5.89%	0.04%
792		●	8537	大光銀行	2023/05/31	541,941	5.60%	6.56%	-0.96%
793		●	8804	東京建物	2023/05/31	12,472,044	5.96%	6.06%	-0.10%
794		●	8920	東 祥	2023/05/31	1,761,361	4.60%	6.46%	-1.86%
795		●	8963	インヴィンシブル投資法人	2023/05/31	376,335	6.17%	7.18%	-1.01%
796		●	9749	富士ソフト	2023/05/31	1,984,415	5.89%	5.25%	0.64%
797		●	9830	トラスコ中山	2023/05/31	3,313,329	5.02%	-	-
798		●	4992	北興化学工業	2023/06/01	2,191,180	7.31%	7.29%	0.02%
799	洋大		3504	丸八ホールディングス	2023/05/12	10,599,800	63.93%	63.93%	0.00%
800	鈴与商事	●	9543	静岡ガス	2023/05/26	25,158,528	33.02%	32.01%	1.01%

【注意事項】

- ・ 表中の個別の事案は、主に5月中に提出されたEDINET情報に関するJSS社内データベースから抽出したものです(提出者名順)。但し、個人からの提出分と自己株式取得に係わる提出分は原則として除外しました。
- ・ 「グループ区分」の●は、複数の共同保有者による、合計の保有株式数や保有比率を示しています。

✓ 海外投資家の買い越し続く

東京証券取引所の発表によると5月（5月1日から6月2日まで）の機関投資家の動向（2市場の売買金額ベース）は次の通りでした。

◆海外投資家

海外投資家は、4月の買い越しに続き、5月も2兆3,907億円の買い越しでした。

（尚、大証上場の日本株先物7銘柄＊合計のネット売買残高は1兆785億円の買い越しでした。）

＊日経225、日経225mini、日経225micro、TOPIX、ミニTOPIX、JPX日経400、マザーズ指数の各先物

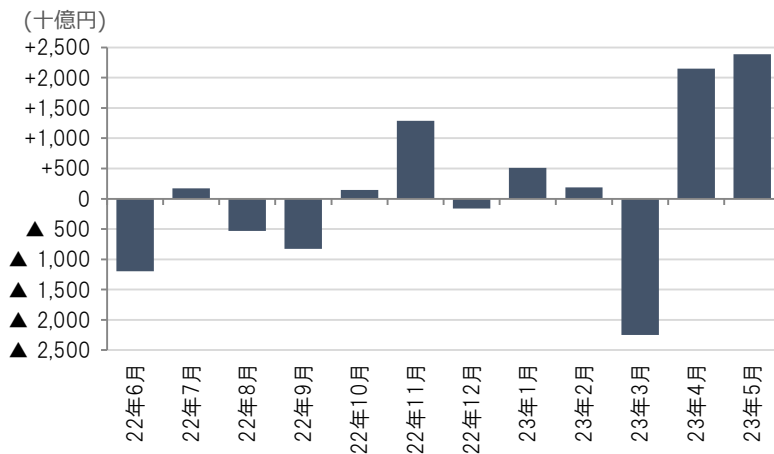

◆信託銀行・投資信託

信託銀行・投資信託は、1兆6,486億円の売り越しでした。

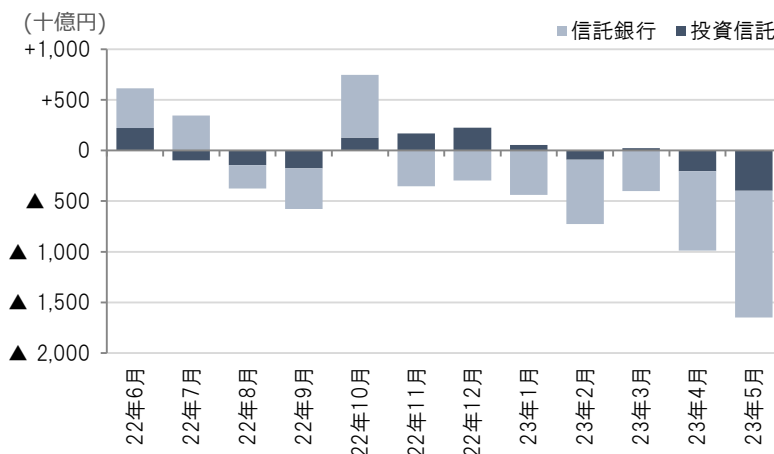

（東証「投資部門別売買状況」）

本資料の著作権につきましては、日本シェアホルダーサービスに帰属します。本資料は信頼できると思われる各種データから入手した情報に基づいておりますが、当社が当該情報全ての正確性を保証するものではありません。
本資料は情報提供を目的として作成したものであり、顧客の勧誘を目的として作成したものではありません。